SCHEDA

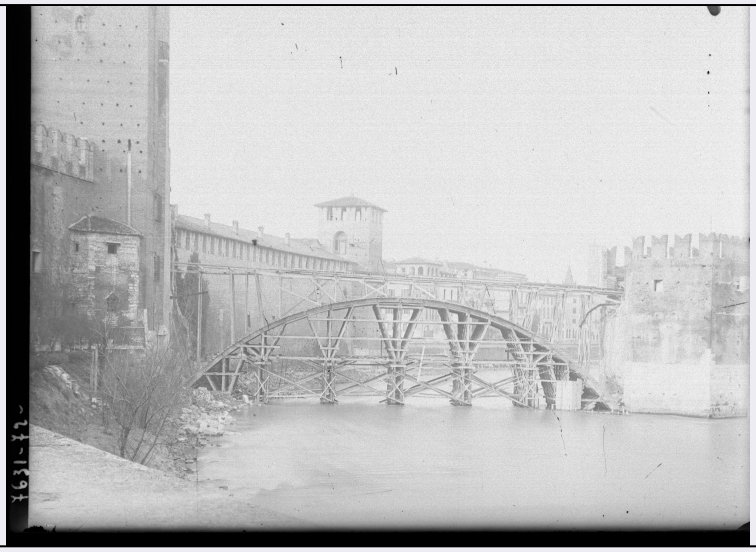

CD - CODICI	
TSK - Tipo scheda	F
LIR - Livello catalogazione	P
NCT - CODICE UNIVOCO	
NCTR - Codice Regione	05
NCTN - Numero catalogo generale	00693267
ESC - Ente schedatore	S242
ECP - Ente competente per tutela	S242
OG - BENE CULTURALE	
AMB - Ambito di tutela MiBACT	architettonico e paesaggistico
CTG - Categoria	DOCUMENTAZIONE DEL PATRIMONIO ARCHITETTONICO
OGT - DEFINIZIONE BENE	
OGTD - Definizione	negativo
OGC - TRATTAMENTO CATALOGRAFICO	
OGCT - Trattamento catalografico	bene semplice
LC - LOCALIZZAZIONE GEOGRAFICO - AMMINISTRATIVA	
PVC - LOCALIZZAZIONE	
PVCS - Stato	ITALIA
PVCR - Regione	Veneto
PVCP - Provincia	VR
PVCC - Comune	Verona
LDC - COLLOCAZIONE SPECIFICA	
LDCT - Tipologia	monastero
LDCN - Denominazione attuale	Monastero di San Fermo Maggiore (ex)
LDCF - Uso	ufficio

LDCC - Complesso di appartenenza	Chiesa di San Fermo Maggiore
LDCU - Indirizzo	Piazza San Fermo 3a
LDCM - Denominazione raccolta	Soprintendenza archeologia, belle arti e paesaggio per le province di Verona, Rovigo e Vicenza (SABAP - VR)
LDCS - Specifiche	primo piano / Archivio fotografico
ACB - ACCESSIBILITA' DEL BENE	
ACBA - Accessibilità	si
UB - DATI PATRIMONIALI/INVENTARI/STIME/COLLEZIONI	
UBF - UBICAZIONE BENE	
UBFP - Fondo	Archivio Fotografico SABAP - VR
AU - DEFINIZIONE CULTURALE	
AUT - AUTORE/RESPONSABILITA'	
AUTJ - Ente schedatore	S242
AUTH - Codice identificativo	A0000207
AUTN - Nome scelto di persona o ente	Soprintendenza ai monumenti prov. VR MN CR
AUTP - Tipo intestazione	E
AUTA - Indicazioni cronologiche	1939-1975
AUTS - Riferimento al nome	attribuito
AUTR - Ruolo	fotografo principale
AUTM - Motivazione/fonte	analisi storica
AUTZ - Note	corrispondenza cronologica
SG - SOGGETTO	
SGT - SOGGETTO	
SGTI - Identificazione	Ponte di Castelvecchio <Verona> - Danni di guerra
SGTD - Indicazioni sul soggetto	Veduta della ricostruzione dell'arcata maggiore del ponte di Castelvecchio: è visibile l'impalcatura lignea montata per ricostruire la centina. Sullo sfondo si vede parte della cinta muraria di Castelvecchio con annesso torrione, tra le abitazioni lungo la regasta emergono i campanili della chiesa di San Bernardino e della Basilica di San Zeno.
SGL - TITOLO	
SGLA - Titolo attribuito	Ricostruzione dell'arcata maggiore del ponte di Castelvecchio
SGLS - Specifiche titolo	del catalogatore
DT - CRONOLOGIA	
DTZ - CRONOLOGIA GENERICA	
DTZG - Fascia cronologica /periodo	XX
DTZS - Specifiche fascia cronologica/periodo	secondo quarto
DTS - CRONOLOGIA SPECIFICA	
DTSI - Da	1950
DTSV - Validità	post

DTSF - A	1951
DTSL - Validità	ante
DTM - Motivazione/fonte	analisi storica
DTT - Note	L'impalcatura lignea d'appoggio della grande volta, presente nel negativo in analisi, fu costruita a partire dal 7 novembre 1950 e completata il 22 febbraio 1951. I conci di chiusura furono posti il 3 marzo, dopo 30 giornate di lavoro, mentre il 2 aprile iniziarono le operazioni di disarmo dell'arcata.
LR - LUOGO E DATA DELLA RIPRESA	
LRC - LOCALIZZAZIONE	
LRCS - Stato	ITALIA
LRCR - Regione	Veneto
LRCP - Provincia	VR
LRCC - Comune	Verona
MT - DATI TECNICI	
MTX - Indicazione di colore	BN
MTC - MATERIA E TECNICA	
MTCM - Materia	vetro
MTCT - Tecnica	gelatina ai sali d'argento
MIS - MISURE	
MISP - Riferimento alla parte	supporto principale
MISZ - Tipo di misura	altezzaxlunghezza
MISU - Unità di misura	mm
MISM - Valore	125x175
CO - CONSERVAZIONE E INTERVENTI	
STC - STATO DI CONSERVAZIONE	
STCC - Stato di conservazione	buono
STCN - Note	Sulla superficie della lastra vitrea sono presenti alcuni piccoli graffi.
DA - DATI ANALITICI	
ISE - ISCRIZIONI/EMBLEMI/MARCHI/STEMMI/TIMBRI	
ISER - Riferimento alla parte	supporto principale
ISEP - Posizione	in basso, a destra del verso della lastra
ISED - Definizione	iscrizione
ISEZ - Descrizione	Iscrizione con inchiostro nero che indica il numero di negativo.
ISEI - Trascrizione	7631 - 72 -
	Come mostrato nel negativo in analisi, la ricostruzione dell'arcata maggiore del ponte scaligero comportò la realizzazione di una grande centina lignea, montata con lo stesso criterio con cui furono ricostruite le arcate minori. I lavori per la costruzione della centina iniziarono il 7 novembre 1950. Sorsero, in seguito, alcune difficoltà legate all'alto livello delle acque del fiume, che minacciavano di innalzarsi notevolmente in primavera. La centinatura lignea avrebbe potuto subire la violenza della corrente ed essere spazzata via. Per ovviare a

NSC - Notizie storico-critiche	questo problema furono adottate tutte le precauzioni necessarie: l'armatura fu controventata tramite robuste funi d'acciaio, fu predisposto un pontile mobile da tenere pronto nel caso di discesa di tronchi divelti dai nubifragi, si stabilì il controllo costante dei detriti presenti nel fiume tramite un turno di guardia in opportune posizioni a monte. Inoltre, il lavoro fu organizzato in tre turni giornalieri che, operando con grande celerità, permisero di terminare l'opera in tempi molto ristretti: gli ultimi conci di chiusura dell'arcata furono posti il 3 marzo 1951. Una volta superate le verifiche statiche il ponte, che fu ricostruito in soli 18 mesi, venne inaugurato il 2 settembre 1951.
RO - RAPPORTO	
ROF - RAPPORTO BENE INIZIALE/BENE FINALE	
ROFF	negativo
ROFO - Definizione	positivo
ROFD - Datazione	1950 - 1975
ROFM - Fonte datazione	analisi storica
ROFC - Collocazione	Italia/ Veneto/ VR/ Verona/ Soprintendenza Belle arti e paesaggio per le province di Verona, Rovigo e Vicenza/ Archivio fotografico
ROFI - Inventario	F35B/59
ROFX - Riferimento scheda	00400148
ROFP - Note	Il positivo tratto dal negativo in analisi è conservato presso l'archivio fotografico della SABAP di Verona e il supporto secondario su cui è incollato porta l'intestazione della Soprintendenza ai monumenti di Verona, Mantova e Cremona, attiva in un lasso di tempo corrispondente a quello indicato per la datazione.
TU - CONDIZIONE GIURIDICA E PROVVEDIMENTI DI TUTELA	
CDG - CONDIZIONE GIURIDICA	
CDGG - Indicazione generica	proprietà Stato
CDGS - Indicazione specifica	Soprintendenza archeologia, belle arti e paesaggio per le province di Verona, Rovigo e Vicenza (SABAP - VR)
CDGI - Indirizzo	Piazza San Fermo 3a, 37121 Verona
BPT - Provvedimenti di tutela - sintesi	no
DO - DOCUMENTAZIONE	
FTA - DOCUMENTAZIONE FOTOGRAFICA	
FTAN - Codice identificativo	7631-72
FTAX - Genere	documentazione allegata
FTAP - Tipo	fotografia digitale (file)
FTAK - Nome file originale	7631 72.jpg
BIB - BIBLIOGRAFIA	
BIBR - Abbreviazione	Gazzola 1951
BIBJ - Ente schedatore	S242
BIBH - Codice identificativo	B0000169
BIBX - Genere	bibliografia specifica
BIBF - Tipo	monografia
BIBM - Riferimento	P. Gazzola, Il ponte di Castelvecchio a Verona, Edizioni della

bibliografico completo	stamperia Valdonega, Verona 1951.
BIB - BIBLIOGRAFIA	
BIBR - Abbreviazione	Vecchiato 2006
BIBJ - Ente schedatore	S242
BIBH - Codice identificativo	B0000161
BIBX - Genere	bibliografia specifica
BIBF - Tipo	libro
BIBM - Riferimento bibliografico completo	Verona. La guerra e la ricostruzione, a cura di M. Vecchiato, Verona 2006, pp. 296-305.
BIB - BIBLIOGRAFIA	
BIBR - Abbreviazione	Leone 2012
BIBJ - Ente schedatore	S242
BIBH - Codice identificativo	B0000190
BIBX - Genere	bibliografia di corredo
BIBF - Tipo	contributo in periodico
BIBM - Riferimento bibliografico completo	L. Leone, La movimentata storia della Soprintendenza ai monumenti di Verona e dei suoi cambiamenti di sede, in I quaderni della Soprintendenza per i beni architettonici e paesaggistici per le province di Verona Rovigo Vicenza - Volume IV - anno 2012, pp. 12-33.
AD - ACCESSO AI DATI	
ADS - SPECIFICHE DI ACCESSO AI DATI	
ADSP - Profilo di accesso	1
ADSM - Motivazione	scheda contenente dati liberamente accessibili
CM - CERTIFICAZIONE E GESTIONE DEI DATI	
CMP - REDAZIONE E VERIFICA SCIENTIFICA	
CMPD - Anno di redazione	2017
CMPN - Responsabile ricerca e redazione	Gambarotto, Giulia
FUR - Funzionario responsabile	Fabbri, Luca