

SCHEDA

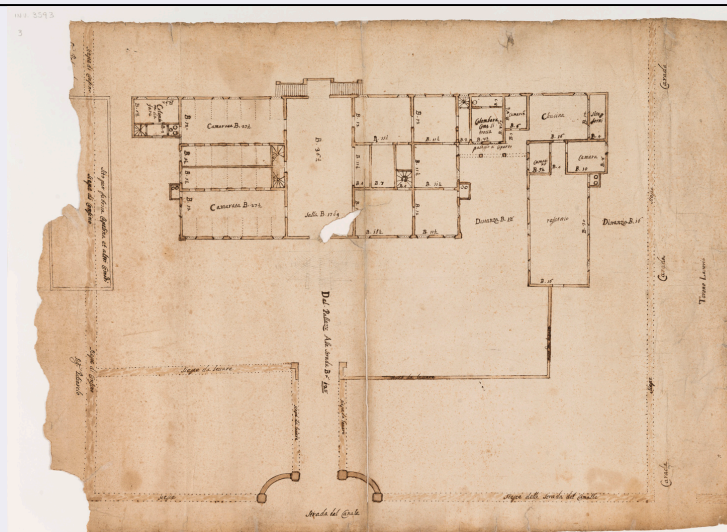

CD - CODICI

TSK - Tipo Scheda D

LIR - Livello ricerca C

NCT - CODICE UNIVOCO

NCTR - Codice regione 08

NCTN - Numero catalogo generale 00648902

ESC - Ente schedatore AI272

ECP - Ente competente S261

OG - OGGETTO

OGT - OGGETTO

OGTD - Definizione disegno architettonico

SGT - SOGGETTO

SGTI - Identificazione pianta della villa del collegio a Solara di Bomporto

LC - LOCALIZZAZIONE GEOGRAFICO-AMMINISTRATIVA

PVC - LOCALIZZAZIONE GEOGRAFICO-AMMINISTRATIVA ATTUALE

PVCS - Stato ITALIA

PVCR - Regione Emilia-Romagna

PVCP - Provincia MO

PVCC - Comune Modena

LDC - COLLOCAZIONE SPECIFICA

LDCT - Tipologia palazzo

LDCN - Denominazione attuale Collegio S. Carlo

LDCC - Complesso di appartenenza Collegio S. Carlo

UB - UBICAZIONE E DATI PATRIMONIALI

INV - INVENTARIO DI MUSEO O SOPRINTENDENZA

INVN - Numero 3593

INVD - Data 2017

DT - CRONOLOGIA

DTZ - CRONOLOGIA GENERICA

DTZG - Secolo sec. XVIII

DTS - CRONOLOGIA SPECIFICA

DTSI - Da 1721

DTSV - Validità post

DTSF - A 1730

DTSL - Validità ca

DTM - Motivazione cronologia analisi storica

ADT - Altre datazioni 1730/ post

AU - DEFINIZIONE CULTURALE

ATB - AMBITO CULTURALE

ATBD - Denominazione ambito modenese

ATBM - Motivazione
dell'attribuzione contesto

MT - DATI TECNICI

MTC - Materia e tecnica cartoncino avorio/ matita

MTC - Materia e tecnica cartoncino avorio/ penna

MTC - Materia e tecnica cartoncino avorio/ inchiostro bruno

MTC - Materia e tecnica cartoncino avorio/ inchiostro a pennello

MIS - MISURE

MISU - Unità mm

MISA - Altezza 548

MISL - Larghezza 746

MISV - Varie misure massime

CO - CONSERVAZIONE

STC - STATO DI CONSERVAZIONE

STCC - Stato di
conservazione mediocre

STCS - Indicazioni
specifiche Carta scurita, ampie lacune lungo il lato sinistro, uno strappo centrale profondo e riparato da restauro, un foro al centro, margini con pieghe e strappi rimarginati da restauro. Macchie d'unto, foxing abbondante soprattutto a sinistra e in basso.

RS - RESTAURI

RST - RESTAURI

RSTD - Data 2017

RSTN - Nome operatore Borsetti, Sabrina

DA - DATI ANALITICI

DES - DESCRIZIONE

DESO - Indicazioni
sull'oggetto Disegno condotto a matita e interamente ripassato a penna e inchiostro bruno (metallogallico?). Rappresenta la pianta del piano terra di un piccolo palazzo di campagna nello stato attuale e nella conformazione della cinta esterna con muri e siepi di cui è indicata la destinazione (in

| | |
|--|--|
| | alcuni è scritto "da levare"); la scalinata a emiciclo davanti alla facciata è tracciata solo a matita, mentre è definita la doppia scala simmetrica del retro. Si tratta di un progetto d'uso. |
| DESI - Codifica Iconclass | 48C1423 |
| DESS - Indicazioni sul soggetto | ARCHITETTURE: pianta della villa di Solara. |
| ISR - ISCRIZIONI | |
| ISRC - Classe di appartenenza | didascalica |
| ISRS - Tecnica di scrittura | a penna |
| ISRT - Tipo di caratteri | corsivo |
| ISRP - Posizione | nella pianta del palazzo, nelle varie stanze e accompagnate dalle m |
| ISRA - Autore | autografa |
| ISRI - Trascrizione | Colomba/ ra da/ fare// Camarata// Camarata// Salla// Colombara/ come si trova// pasagio a coperto// Chucina// sito per/ forni// camarino// Camara// refetorio" - intorno alla casa, a penna e inchiostro bruno, corsivo, partendo da in alto a sinistra in senso antiorario: "siepe di confino// Sito per fabrica Capelina et altri Comodi/ siepe di confino// siepe di confino/ sig. Paliarolo// siepe da levare// siepe // siepe da levare// Strada del Canale// muro da levare// siepe da levare// siepe della strada del Canale// muro da levare// siepe// siepe// Carada// Carada// Carada// Tereno Lavorio |
| ISR - ISCRIZIONI | |
| ISRC - Classe di appartenenza | didascalica |
| ISRS - Tecnica di scrittura | a penna |
| ISRT - Tipo di caratteri | corsivo |
| ISRP - Posizione | intorno al palazzo, in senso orario |
| ISRA - Autore | autografa |
| ISRI - Trascrizione | Dal Pallazzo Alla Strada B. 128// Distanza B. 18// Distanza B. 16 |
| ISR - ISCRIZIONI | |
| ISRC - Classe di appartenenza | documentaria |
| ISRS - Tecnica di scrittura | a matita |
| ISRT - Tipo di caratteri | corsivo |
| ISRP - Posizione | sul verso al centro |
| ISRA - Autore | grafia ottocentesca |
| ISRI - Trascrizione | Braida |
| NSC - Notizie storico-critiche | La scritta sul verso indica erroneamente "Braida". Si tratta invece della pianta del Casino di Bomporto dopo i primi lavori di adattamento eseguiti negli anni venti del Settecento, prima dell'ampliamento definitivo con la costruzione delle due ali laterali comprendenti anche la cappella. Si può accostare ai disegni inv. 3591 (prospetto) e 3592 (pianta) che testimoniano lo stato successivo dello stabile. |
| TU - CONDIZIONE GIURIDICA E VINCOLI | |
| CDG - CONDIZIONE GIURIDICA | |
| CDGG - Indicazione generica | proprietà privata |

DO - FONTI E DOCUMENTI DI RIFERIMENTO**FTA - DOCUMENTAZIONE FOTOGRAFICA**

| | |
|-------------------------------------|--------------------------------|
| FTAX - Genere | documentazione allegata |
| FTAP - Tipo | fotografia digitale (file) |
| FTAA - Autore | Paolini S. |
| FTAD - Data | 2017 |
| FTAE - Ente proprietario | Fondazione San Carlo di Modena |
| FTAN - Codice identificativo | FSCMO_3593 |

BIB - BIBLIOGRAFIA

| | |
|-----------------------------------|------------------------|
| BIBX - Genere | bibliografia specifica |
| BIBA - Autore | Benati D. /Peruzzi L. |
| BIBD - Anno di edizione | 1991 |
| BIBH - Sigla per citazione | FSCB0017 |
| BIBN - V., pp., nn. | pp. 112-113 |
| BIBI - V., tavv., figg. | fig. 90 p. 113 |

AD - ACCESSO AI DATI**ADS - SPECIFICHE DI ACCESSO AI DATI**

| | |
|----------------------------------|-------------------------------------|
| ADSP - Profilo di accesso | 2 |
| ADSM - Motivazione | scheda di bene di proprietà privata |

CM - COMPILAZIONE**CMP - COMPILAZIONE**

| | |
|---------------------------------------|---------------------|
| CMPD - Data | 2017 |
| CMPN - Nome | Albonico, Chiara |
| FUR - Funzionario responsabile | Farinelli, Patrizia |

AN - ANNOTAZIONI