SCHEDA

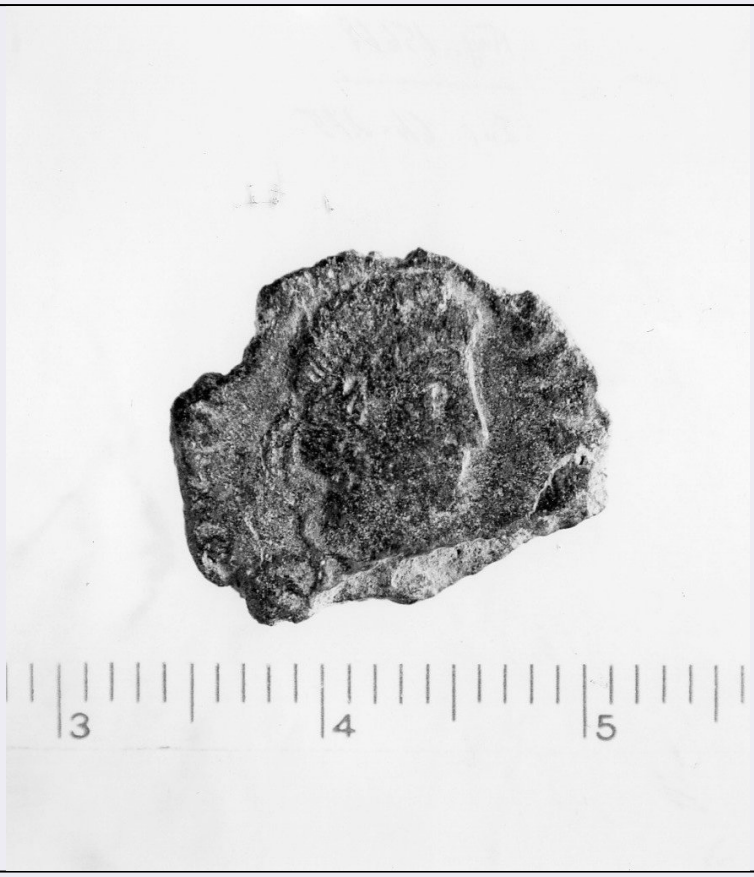

CD - CODICI	
TSK - Tipo Scheda	NU
LIR - Livello ricerca	C
NCT - CODICE UNIVOCO	
NCTR - Codice regione	16
NCTN - Numero catalogo generale	00020158
ESC - Ente schedatore	S63
ECP - Ente competente	S63
OG - OGGETTO	
OGT - OGGETTO	
OGTD - Definizione	moneta
OGTO - Nominale	AE 3
OGR - Disponibilità	reale
LC - LOCALIZZAZIONE GEOGRAFICO AMMINISTRATIVA	
PVC - LOCALIZZAZIONE GEOGRAFICO AMMINISTRATIVA ATTUALE	
PVCS - Stato	Italia
PVCR - Regione	Puglia
PVCP - Provincia	BR
PVCC - Comune	Fasano
LDC - COLLOCAZIONE SPECIFICA	
LDCT - Tipologia	Palazzo

LDCN - Denominazione attuale	Museo di Egnazia
LA - ALTRE LOCALIZZAZIONI GEOGRAFICO AMMINISTRATIVE	
TCL - Tipo di localizzazione	luogo di provenienza
PRV - LOCALIZZAZIONE GEOGRAFICO AMMINISTRATIVA	
PRVS - Stato	Italia
PRVR - Regione	Puglia
PRVP - Provincia	BR
PRVC - Comune	Fasano
PRL - Altra località	gnazia (F. 190 I SE)
UB - DATI PATRIMONIALI	
INV - INVENTARIO	
INVN - Numero	487 (già 64.275)
INVD - Data	3/3/1977
RE - MODALITA' DI REPERIMENTO	
DSC - DATI DI SCAVO	
SCAN - Denominazione dello scavo	NR
DSCD - Data	NR
DSCN - Specifiche	Egnazia 23-25/6/1964 Zona anfiteatro
DT - CRONOLOGIA	
DTZ - CRONOLOGIA GENERICA	
DTZG - Fascia cronologica di riferimento	sec. IV d.C.
DTS - CRONOLOGIA SPECIFICA	
DTSI - Da	346 d.C.
DTSF - A	361 d.C.
DTM - Motivazione cronologia	bibliografia
MT - DATI TECNICI	
MTC - Materia e tecnica	bronzo/ coniazione
MIS - MISURE	
MISU - Unità	cm
MISD - Diametro	1.6
MISG - Peso	1.79
DA - DATI ANALITICI	
DES - DESCRIZIONE	
DESA - Dritto	Busto drappeggiato di Costanzo II , ad., con diadema perlinato
DESL - Legenda dritto	DN CON[STANT]IVS PF [AVG]
DESN - Lingua dritto	latino
DESM - Rovescio	Guerriero armato a s,con scudo nella s,colpisce con lancia cavaliere caduto; linea d'esergo
DESG - Legenda rovescio	[FE]L TEMP [REPARA]TIO
DESR - Lingua rovescio	latino

AUE - EMITTENTI	
AUEE - Emittenti	Costanzo II
CO - CONSERVAZIONE	
STC - STATO DI CONSERVAZIONE	
STCC - Stato di conservazione	mutilo
STCL - Leggibilità	ridotta
TU - CONDIZIONE GIURIDICA E VINCOLI	
CDG - CONDIZIONE GIURIDICA	
CDGG - Indicazione generica	proprietà Stato
DO - FONTI E DOCUMENTI DI RIFERIMENTO	
FTA - DOCUMENTAZIONE FOTOGRAFICA	
FTAX - Genere	documentazione allegata
FTAP - Tipo	fotografia b/n
FTAN - Codice identificativo	_I SATA_15679
FTA - DOCUMENTAZIONE FOTOGRAFICA	
FTAX - Genere	documentazione allegata
FTAP - Tipo	fotografia b/n
FTAN - Codice identificativo	_I SATA_15680
BIB - BIBLIOGRAFIA	
BIBX - Genere	bibliografia di confronto
BIBA - Autore	Carson R.A.G., P. V. Hill, Kent J.P.C.
BIBD - Anno di edizione	1960
BIBH - Sigla per citazione	COD_NR
BIBN - V., pp., nn.	p.60, n.674, pl. II, 2625
AD - ACCESSO AI DATI	
ADS - SPECIFICHE DI ACCESSO AI DATI	
ADSP - Profilo di accesso	1
ADSM - Motivazione	scheda contenente dati liberamente accessibili
CM - COMPILAZIONE	
CMP - COMPILAZIONE	
CMPD - Data	1985
CMPN - Nome	M.M. Lagravinese
FUR - Funzionario responsabile	A. Cocchiaro
RVM - TRASCRIZIONE PER INFORMATIZZAZIONE	
RVMD - Data	2008
RVMN - Nome	Laura Maria Vigna
AGG - AGGIORNAMENTO REVISIONE	
AGGD - Data	2008
AGGN - Nome	Laura Maria Vigna
AGGE - Ente	ICCD

AGGR - Referente scientifico	M. Letizia Mancinelli
AGGF - Funzionario responsabile	Flavia Ferrante
AN - ANNOTAZIONI	
OSS - Osservazioni	Restauro: pulitura a secco. Bibl.: H.Mattingly- e.A.Sydenham, The Roman Imperial Coinage,III, Antoninus Pius to Commodus, London 1930, p. 166, n. 1155