SCHEDA

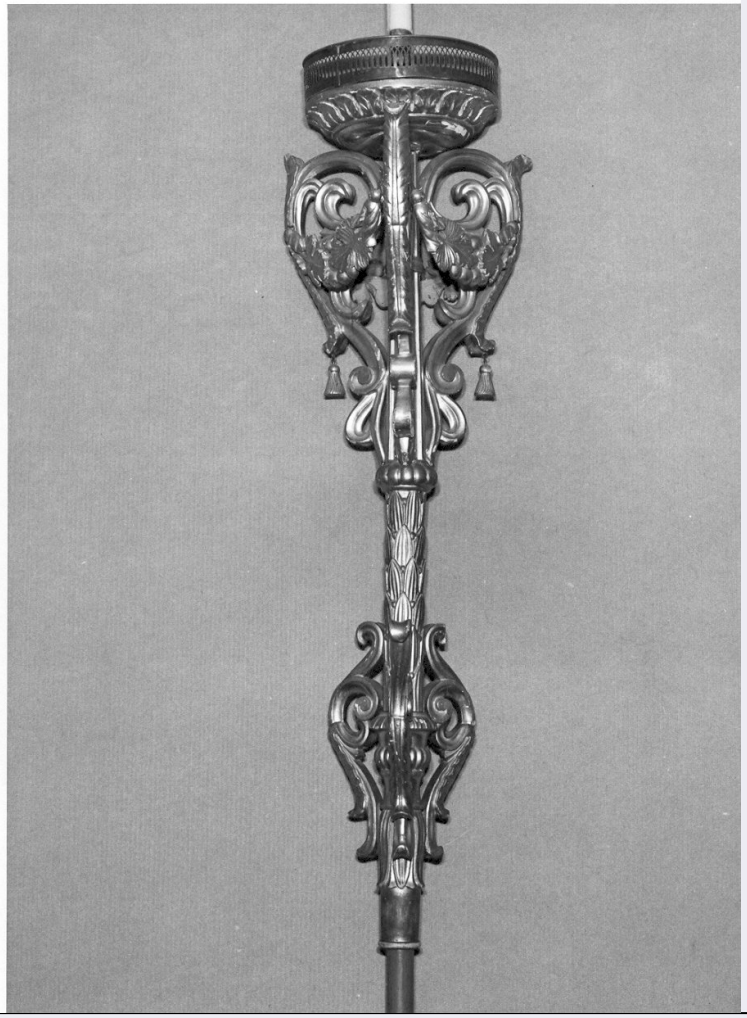

CD - CODICI	
TSK - Tipo Scheda	NU
LIR - Livello ricerca	C
NCT - CODICE UNIVOCO	
NCTR - Codice regione	16
NCTN - Numero catalogo generale	00031926
ESC - Ente schedatore	S63
ECP - Ente competente	S63
OG - OGGETTO	
OGT - OGGETTO	
OGTD - Definizione	moneta
OGTO - Nominale	asse
OGR - Disponibilità	reale
LC - LOCALIZZAZIONE GEOGRAFICO AMMINISTRATIVA	
PVC - LOCALIZZAZIONE GEOGRAFICO AMMINISTRATIVA ATTUALE	
PVCS - Stato	Italia
PVCR - Regione	Puglia
PVCP - Provincia	BR

PVCC - Comune	Fasano
LDC - COLLOCAZIONE SPECIFICA	
LDCT - Tipologia	Palazzo
LDCN - Denominazione attuale	Museo di Egnazia
LA - ALTRE LOCALIZZAZIONI GEOGRAFICO AMMINISTRATIVE	
TCL - Tipo di localizzazione	luogo di provenienza
PRV - LOCALIZZAZIONE GEOGRAFICO AMMINISTRATIVA	
PRVS - Stato	Italia
PRVR - Regione	Puglia
PRVP - Provincia	BR
PRVC - Comune	Fasano
PRL - Altra località	gnazia
UB - DATI PATRIMONIALI	
INV - INVENTARIO	
INVN - Numero	18818
INVD - Data	26/11/88
RE - MODALITA' DI REPERIMENTO	
DSC - DATI DI SCAVO	
SCAN - Denominazione dello scavo	NR
DSCD - Data	NR
DSCN - Specifiche	Brindisi- San Pietro degli Schiavoni. 12/10/86. F 203 I NE
DT - CRONOLOGIA	
DTZ - CRONOLOGIA GENERICA	
DTZG - Fascia cronologica di riferimento	sec. II d.C.
DTS - CRONOLOGIA SPECIFICA	
DTSI - Da	141 d.C.
DTSV - Validità	post
DTSF - A	NR
DTM - Motivazione cronologia	bibliografia
MT - DATI TECNICI	
MTC - Materia e tecnica	bronzo/coniazione
MIS - MISURE	
MISU - Unità	cm
MISD - Diametro	2.5
MISG - Peso	9.45
DA - DATI ANALITICI	
DES - DESCRIZIONE	
DESA - Dritto	Busto di Faustna I a d.
DESL - Legenda dritto	[DIVA FAVSTINA]
DESN - Lingua dritto	latino

DESM - Rovescio	Ceres a s., con torcia nella mano d. e scettro nella s.
DESG - Legenda rovescio	[A]V[GVSTA] / S C
DESR - Lingua rovescio	latino
AUE - EMITTENTI	
AUEE - Emittenti	Antonino Pio (Faustina I)
ZEC - Zecca	Roma
CO - CONSERVAZIONE	
STC - STATO DI CONSERVAZIONE	
STCC - Stato di conservazione	intero
STCL - Leggibilità	ridotta
TU - CONDIZIONE GIURIDICA E VINCOLI	
CDG - CONDIZIONE GIURIDICA	
CDGG - Indicazione generica	proprietà Stato
DO - FONTI E DOCUMENTI DI RIFERIMENTO	
FTA - DOCUMENTAZIONE FOTOGRAFICA	
FTAX - Genere	documentazione allegata
FTAP - Tipo	fotografia b/n
FTAN - Codice identificativo	_I SATA_112121
FTA - DOCUMENTAZIONE FOTOGRAFICA	
FTAX - Genere	documentazione allegata
FTAP - Tipo	fotografia b/n
FTAN - Codice identificativo	_I SATA_112122
AD - ACCESSO AI DATI	
ADS - SPECIFICHE DI ACCESSO AI DATI	
ADSP - Profilo di accesso	1
ADSM - Motivazione	scheda contenente dati liberamente accessibili
CM - COMPILAZIONE	
CMP - COMPILAZIONE	
CMPD - Data	1989
CMPN - Nome	A. Travaglini
FUR - Funzionario responsabile	G.Maruggi
RVM - TRASCRIZIONE PER INFORMATIZZAZIONE	
RVMD - Data	2008
RVMN - Nome	Laura Maria Vigna
AGG - AGGIORNAMENTO REVISIONE	
AGGD - Data	2008
AGGN - Nome	Laura Maria Vigna
AGGE - Ente	ICCD
AGGR - Referente scientifico	M. Letizia Mancinelli

AGGF - Funzionario responsabile	Flavia Ferrante
AN - ANNOTAZIONI	
OSS - Osservazioni	Bibl.: H. Mattingly- E.A. Sydenham, The Roman Imperial coinage, vol. III, Antoninus Pius to Commodus, London 1968, p.167, n. 1173