SCHEDA

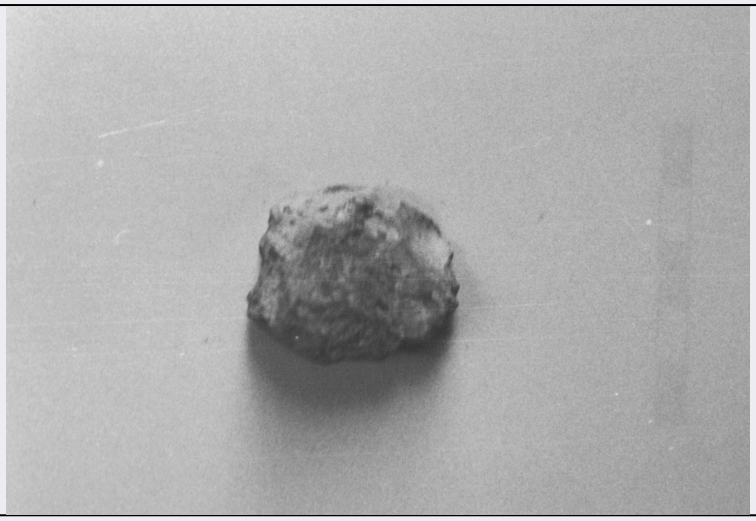

CD - CODICI	
TSK - Tipo Scheda	OA
LIR - Livello ricerca	I
NCT - CODICE UNIVOCO	
NCTR - Codice regione	20
NCTN - Numero catalogo generale	00236390
ESC - Ente schedatore	S252
ECP - Ente competente	S252
OG - OGGETTO	
OGT - OGGETTO	
OGTD - Definizione	borsa del corporale
QNT - QUANTITA'	
QNTN - Numero	1
LC - LOCALIZZAZIONE GEOGRAFICO-AMMINISTRATIVA	
PVC - LOCALIZZAZIONE GEOGRAFICO-AMMINISTRATIVA ATTUALE	
PVCS - Stato	ITALIA
PVCR - Regione	Sardegna
PVCP - Provincia	CA
PVCC - Comune	Cagliari
PVE - Diocesi	CAGLIARI
LDC - COLLOCAZIONE SPECIFICA	
LDCT - Tipologia	chiesa
LDCQ - Qualificazione	conventuale
LDCN - Denominazione attuale	san Francesco di Paola
LDCC - Complesso di appartenenza	chiesa e convento dei padri paolotti
LDCU - Indirizzo	via Roma, Cagliari
DT - CRONOLOGIA	

DTZ - CRONOLOGIA GENERICA	
DTZG - Secolo	XIX
DTS - CRONOLOGIA SPECIFICA	
DTSI - Da	1800
DTSF - A	1849
DTM - Motivazione cronologia	analisi stilistica
AU - DEFINIZIONE CULTURALE	
ATB - AMBITO CULTURALE	
ATBD - Denominazione	ambito italiano
ATBM - Motivazione dell'attribuzione	analisi stilistica
MT - DATI TECNICI	
MTC - Materia e tecnica	seta/ gros de Tours
MIS - MISURE	
MISU - Unità	cm
MISA - Altezza	25
MISL - Larghezza	25
CO - CONSERVAZIONE	
STC - STATO DI CONSERVAZIONE	
STCC - Stato di conservazione	discreto
DA - DATI ANALITICI	
DES - DESCRIZIONE	
DESO - Indicazioni sull'oggetto	borsa del corporale in gros de Tours di seta, color avorio, ricamato con argento filato e oro cannellare. Ricami applicati e irrobustiti con cartoncino. Pseudo gallone ricamato con fili metallici e croce centrale.
DESI - Codifica Iconclass	11Q71467
DESS - Indicazioni sul soggetto	corredo composto da 4 elementi: 1 borsa del corporale, 1 manipolo, 1 pianeta (restaurata), 1 stola (restaurata). Cfr scheda Nctn: 133758.
TU - CONDIZIONE GIURIDICA E VINCOLI	
CDG - CONDIZIONE GIURIDICA	
CDGG - Indicazione generica	proprietà Ente religioso cattolico
CDGS - Indicazione specifica	ordine dei padri minimi di san Francesco di Paola
DO - FONTI E DOCUMENTI DI RIFERIMENTO	
FTA - DOCUMENTAZIONE FOTOGRAFICA	
FTAX - Genere	documentazione allegata
FTAP - Tipo	fotografia digitale (file)
FTAN - Codice identificativo	2000236390
AD - ACCESSO AI DATI	
ADS - SPECIFICHE DI ACCESSO AI DATI	
ADSP - Profilo di accesso	1
ADSM - Motivazione	scheda contenente dati liberamente accessibili

CM - COMPILAZIONE	
CMP - COMPILAZIONE	
CMPD - Data	2017
CMPN - Nome	V.Masili
FUR - Funzionario responsabile	M.F.Porcella
AN - ANNOTAZIONI	
OSS - Osservazioni	Cfr. schede corredo: 2000236388-2000236391.