

SCHEDA

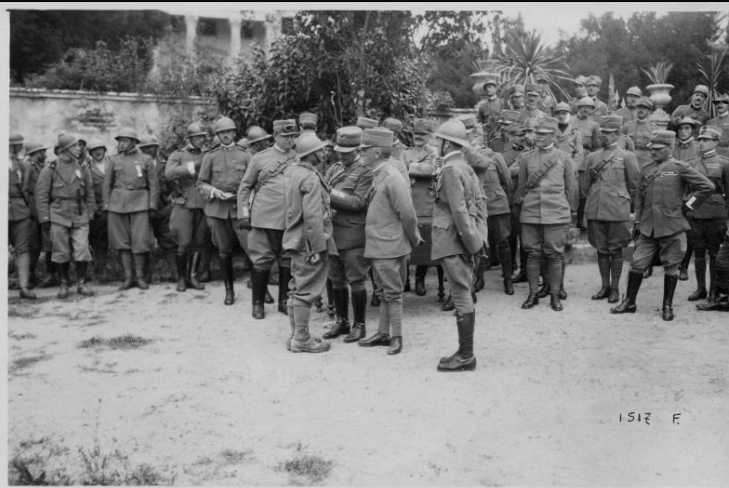

CD - CODICI

| | |
|----------------------------------|----------|
| TSK - Tipo scheda | F |
| LIR - Livello catalogazione | P |
| NCT - CODICE UNIVOCO | |
| NCTR - Codice Regione | 05 |
| NCTN - Numero catalogo generale | 00692095 |
| ESC - Ente schedatore | C026092 |
| ECP - Ente competente per tutela | S234 |

OG - BENE CULTURALE

| | |
|--|--|
| AMB - Ambito di tutela MiBACT | storico artistico |
| CTG - Categoria | FOTOGRAFIA DI GUERRA |
| OGT - DEFINIZIONE BENE | |
| OGTD - Definizione | positivo |
| QNT - QUANTITA' | |
| QNTN - Quantità degli esemplari | 1 |
| OGC - TRATTAMENTO CATALOGRAFICO | |
| OGCT - Trattamento catalografico | bene semplice |
| OGM - Modalità di individuazione | appartenenza ad una collezione o raccolta pubblica |
| OGR - Disponibilità del bene | bene disponibile |

LC - LOCALIZZAZIONE GEOGRAFICO - AMMINISTRATIVA

PVC - LOCALIZZAZIONE

| | |
|------------------|-----------------|
| PVCS - Stato | ITALIA |
| PVCR - Regione | Veneto |
| PVCP - Provincia | TV |
| PVCC - Comune | Vittorio Veneto |

| | |
|--|---|
| PVE - Diocesi | VITTORIO VENETO |
| LDC - COLLOCAZIONE SPECIFICA | |
| LDCT - Tipologia | palazzo |
| LDCQ - Qualificazione | comunale |
| LDCN - Denominazione attuale | Museo della Battaglia di Vittorio Veneto |
| LDCF - Uso | museo |
| LDCU - Indirizzo | Piazza Giovanni Paolo I |
| LDCM - Denominazione raccolta | Museo della Battaglia di Vittorio Veneto |
| LDCS - Specifiche | Primo Piano/ Deposito Basso / Armadio Marzocchi |
| ACB - ACCESSIBILITA' DEL BENE | |
| ACBA - Accessibilità | si |
| UB - DATI PATRIMONIALI/INVENTARI/STIME/COLLEZIONI | |
| UBF - UBICAZIONE BENE | |
| UBFP - Fondo | Fondo Luigi Marzocchi |
| UBFS - Serie archivistica | Fotografie Guerra Italo-Austriaca 1915-1918 |
| UBFT - Sottoserie archivistica | Album 6 |
| UBFC - Collocazione | busta 2, recto |
| INV - ALTRI INVENTARI | |
| INVN - Codice inventario | 03230 |
| INVD - Riferimento cronologico | 2017 |
| AU - DEFINIZIONE CULTURALE | |
| AUT - AUTORE/RESPONSABILITA' | |
| AUTJ - Ente schedatore | C026092 |
| AUTH - Codice identificativo | 00000001 |
| AUTN - Nome scelto di persona o ente | Marzocchi, Luigi |
| AUTP - Tipo intestazione | P |
| AUTA - Indicazioni cronologiche | 1888-1970 |
| AUTR - Ruolo | fotografo principale |
| AUTM - Motivazione/fonte | documentazione |
| AUTM - Motivazione/fonte | nota manoscritta |
| SG - SOGGETTO | |
| SGT - SOGGETTO | |
| SGTI - Identificazione | Veneto - Marostica - Nole - premiazioni - onorificenze - medaglie - arditi - 1° divisione - ufficiali - generali - Diaz - re - 1918 |
| SGTD - Indicazioni sul soggetto | Veneto, Marostica, campo di Nole, un ardito decorato da S.M. re Vittorio Emanuele III e dal generale Armando Diaz |
| SGL - TITOLO | |
| SGLT - Titolo proprio | S.M. il re e il gen. Diaz decorano un ardito |

| | |
|---|--|
| SGLS - Specifiche titolo | dell'autore, manoscritto sotto la foto sul foglio su cui è fissata |
| SGL - TITOLO | |
| SGLT - Titolo proprio | Durante la cerimonia |
| SGLS - Specifiche titolo | Dattiloscritto sull'elenco autografo di riferimento (Elenco fotografico di Luigi Marzocchi) |
| DT - CRONOLOGIA | |
| DTZ - CRONOLOGIA GENERICA | |
| DTZG - Fascia cronologica /periodo | XX |
| DTZS - Specifiche fascia cronologica/periodo | primo quarto |
| DTS - CRONOLOGIA SPECIFICA | |
| DTSI - Da | 1918/06/29 |
| DTSF - A | 1918/06/29 |
| DTM - Motivazione/fonte | nota manoscritta |
| DTT - Note | Data riportata dall'autore: manoscritta sotto la foto sul foglio su cui è fissata e dattiloscritta sull'elenco autografo di riferimento (Elenco fotografico di Luigi Marzocchi) |
| LR - LUOGO E DATA DELLA RIPRESA | |
| LRC - LOCALIZZAZIONE | |
| LRCS - Stato | ITALIA |
| LRCR - Regione | Veneto |
| LRCP - Provincia | VI |
| LRCC - Comune | Marostica |
| LRG - Area storico-geografica | Veneto: Marostica, presso il campo di Nole |
| LRO - Occasione | Premiazione della Prima Divisione Arditi |
| LRD - Data della ripresa | 1918/06/29 |
| MT - DATI TECNICI | |
| MTX - Indicazione di colore | BN |
| MTC - MATERIA E TECNICA | |
| MTCM - Materia | carta |
| MTCT - Tecnica | gelatina ai sali d'argento |
| MIS - MISURE | |
| MISZ - Tipo di misura | altezzaxlunghezza |
| MISU - Unità di misura | mm |
| MISM - Valore | 91x135 |
| CO - CONSERVAZIONE E INTERVENTI | |
| STC - STATO DI CONSERVAZIONE | |
| STCC - Stato di conservazione | discreto |
| STD - Modalità di conservazione | La fotografia è incollata su un foglio di carta inserito in una busta plastificata che, a sua volta, è contenuta in un raccoglitore ad anelli. Il raccoglitore è conservato in un apposito armadio nella sala adibita a deposito del primo piano del Museo; i valori microclimatici dell'ambiente sono monitorati da datalogger. |

STP - Proposte di interventi condizionamento

DA - DATI ANALITICI

ISE - ISCRIZIONI/EMBLEMI/MARCHI/STEMMI/TIMBRI

| | |
|---------------------------------------|--|
| ISER - Riferimento alla parte | sul foglio su cui è incollata la foto |
| ISEP - Posizione | sotto l'immagine |
| ISED - Definizione | iscrizione |
| ISEE - Specifiche | dell'autore |
| ISEC - Classe di appartenenza | descrittiva |
| ISEL - Lingua | italiano |
| ISEF - Sistema grafico /alfabeto | italiano |
| ISET - Tipo di scrittura/di caratteri | corsivo |
| ISEM - Materia e tecnica | a penna |
| ISEI - Trascrizione | 29 Giugno 1918. Al Campo di Nole. S.M. il Re e il Gen. Diaz/ decorano un ardito |
| ISEA - Autore | Marzocchi, Luigi |

ISE - ISCRIZIONI/EMBLEMI/MARCHI/STEMMI/TIMBRI

| | |
|---------------------------------------|-------------------|
| ISER - Riferimento alla parte | sul positivo |
| ISEP - Posizione | in basso a destra |
| ISED - Definizione | iscrizione |
| ISEE - Specifiche | dell'autore |
| ISET - Tipo di scrittura/di caratteri | numeri arabi |
| ISET - Tipo di scrittura/di caratteri | capitale |
| ISEI - Trascrizione | 1517 F. |
| ISEA - Autore | Marzocchi, Luigi |

TU - CONDIZIONE GIURIDICA E PROVVEDIMENTI DI TUTELA

CDG - CONDIZIONE GIURIDICA

| | |
|------------------------------|--------------------------------------|
| CDGG - Indicazione generica | proprietà Ente pubblico territoriale |
| CDGS - Indicazione specifica | Comune di Vittorio Veneto |
| CDGI - Indirizzo | Piazza del Popolo, 14 |

ACQ - ACQUISIZIONE

| | |
|--------------------------------|---|
| ACQT - Tipo acquisizione | donazione |
| ACQN - Nome | Marzocchi, Mariaemma |
| ACQD - Riferimento cronologico | 1987 |
| ACQL - Luogo acquisizione | Milano |
| | Donato dalla figlia di Luigi Marzocchi, Mariaemma Marzocchi |

| | |
|--|---|
| ACQE - Note | Diamanti |
| BPT - Provvedimenti di tutela - sintesi | no |
| DO - DOCUMENTAZIONE | |
| FTA - DOCUMENTAZIONE FOTOGRAFICA | |
| FTAN - Codice identificativo | C026092Marzocchi03230 |
| FTAX - Genere | documentazione allegata |
| FTAP - Tipo | fotografia digitale (file) |
| FTAF - Formato | tiff |
| FTAD - Riferimento cronologico | 2017 |
| FTAE - Ente proprietario | Museo della Battaglia di Vittorio Veneto |
| FTAC - Collocazione | Archivio Fotografico Digitale del Museo della Battaglia di Vittorio Veneto |
| FTAK - Nome file originale | N. 03230.tif |
| FTAT - Note | L'archivio fotografico digitale del Museo della Battaglia di Vittorio Veneto conserva anche una copia digitale ad alta risoluzione. |
| AD - ACCESSO AI DATI | |
| ADS - SPECIFICHE DI ACCESSO AI DATI | |
| ADSP - Profilo di accesso | 1 |
| ADSM - Motivazione | scheda contenente dati liberamente accessibili |
| CM - CERTIFICAZIONE E GESTIONE DEI DATI | |
| CMP - REDAZIONE E VERIFICA SCIENTIFICA | |
| CMPD - Anno di redazione | 2017 |
| CMPN - Responsabile ricerca e redazione | Covre, Marta |
| CMPS - Note | Catalogazione svolta durante il Progetto di Servizio Civile 2016/2017 "Vittorio Veneto nel Centenario della Grande Guerra: polo museale da conoscere e valorizzare" |
| RSR - Referente verifica scientifica | Scalet, Maria Cristina |
| FUR - Funzionario responsabile | Majoli, Luca |