

# SCHEDA

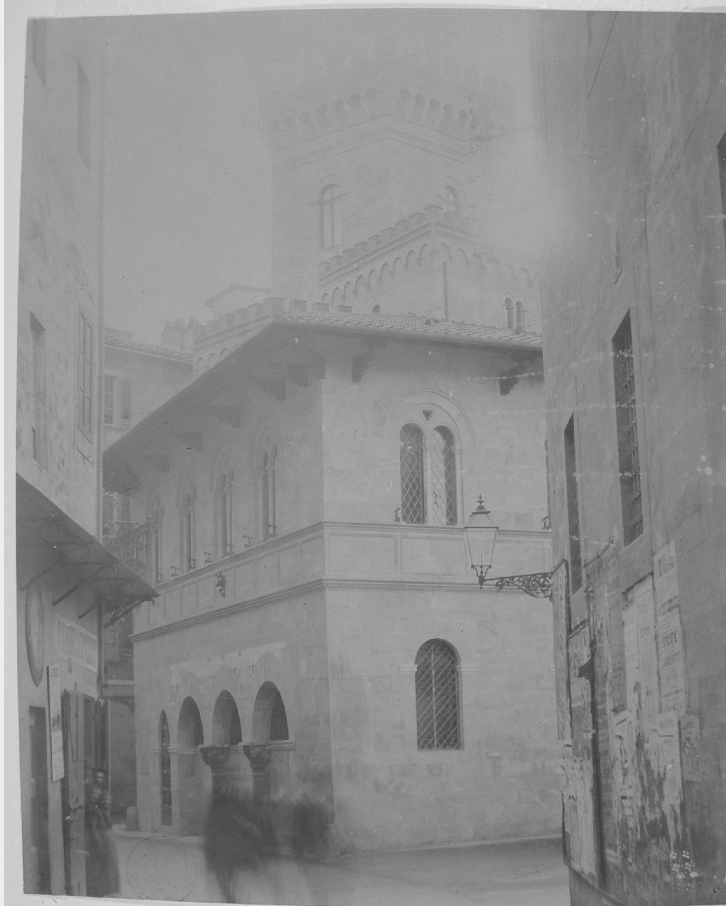

## CD - CODICI

TSK - Tipo di scheda	F
LIR - Livello di ricerca	I
<b>NCT - CODICE UNIVOCO</b>	
NCTR - Codice regione	09
NCTN - Numero catalogo generale	00599910
ESC - Ente schedatore	S121
ECP - Ente competente	S121

## LC - LOCALIZZAZIONE

### PVC - LOCALIZZAZIONE GEOGRAFICO-AMMINISTRATIVA

PVCR - Regione	Toscana
PVCP - Provincia	PI
PVCC - Comune	Pisa

### LDC - COLLOCAZIONE SPECIFICA

LDCT - Tipologia	palazzo
LDCN - Denominazione attuale	Palazzo Reale
LDCU - Indirizzo	Lungarno Pacinotti, 46
LDCM - Denominazione raccolta	Archivio Fotografico di Soprintendenza
LDCS - Specifiche	Fototeca

**UB - UBICAZIONE****UBF - UBICAZIONE FOTO**

**UBFP - Fondo** Fondo Stampe Antiche

**INV - INVENTARIO**

**INVN - Numero di inventario generale** 3971

**INVD - Data di inventariazione** 2007

**INV - INVENTARIO**

**INVN - Numero di inventario generale** 63 BIS

**INVD - Data di inventariazione** NR (recupe

**OG - OGGETTO****OGT - OGGETTO**

**OGTD - Definizione dell'oggetto** positivo

**OGTB - Natura biblioteconomica dell'oggetto** m

**QNT - QUANTITA'**

**QNTN - Numero oggetti /elementi** 1

**SG - SOGGETTO****SGT - SOGGETTO**

**SGTI - Identificazione** Pisa - Via Ulisse Dini

**SGTI - Identificazione** Pisa - Palazzo della Cassa di Risparmio

**SGTD - Indicazioni sul soggetto** Pisa: scorcio di un breve tratto di via Ulisse Dini all'altezza del Palazzo della Cassa di Risparmio di Pisa. Si nota, in primo piano, la facciata del palazzo con inseriti i resti della chiesa dei SS. Felice e Regolo; in basso a sinistra delle persone si affacciano da una porta ad osservare il fotografo e dei passanti creano un movimento sfocato davanti alla facciata del palazzo.

**SGL - TITOLO**

**SGLT - Titolo proprio** Tracce della ex chiesa di S. Felice (...)

**SGLS - Specifiche titolo** Manoscritto sul verso del supporto primario da un archivista della Soprintendenza (?).

**SGL - TITOLO**

**SGLT - Titolo proprio** Pisa. Cassa di Risparmio

**SGLS - Specifiche titolo** Manoscritto sul recto del vecchio supporto secondario da un archivista della soprintendenza (?).

**LR - LUOGO E DATA DELLA RIPRESA****LRC - LOCALIZZAZIONE**

**LRRCR - Regione** Toscana

**LRCP - Provincia** PI

**LRCC - Comune** Pisa

<b>LRD - Data</b>	1865
-------------------	------

## **DT - CRONOLOGIA**

### **DTZ - CRONOLOGIA GENERICA**

<b>DTZG - Secolo</b>	XIX/ XX
----------------------	---------

### **DTS - CRONOLOGIA SPECIFICA**

<b>DTSI - Da</b>	1885
------------------	------

<b>DTSV - Validità</b>	post
------------------------	------

<b>DTSF - A</b>	1920
-----------------	------

<b>DTSL - Validità</b>	?
------------------------	---

### **DTM - MOTIVAZIONE CRONOLOGIA**

<b>DTMM - Motivazione</b>	contesto
---------------------------	----------

<b>DTMS - Specifiche</b>	L'appartenenza di questa stampa al fondo antico posseduto dalla Soprintendenza la colloca presumibilmente in un periodo anteriore agli anni 20.
--------------------------	---

## **AU - DEFINIZIONE CULTURALE**

### **AUF - AUTORE DELLA FOTOGRAFIA**

<b>AUFN - Nome scelto (autore personale)</b>	Lint, Enrico van
--	------------------

<b>AUFI - Indicazione del nome e dell'indirizzo</b>	Fot. Van Lint
---	---------------

<b>AUFA - Dati anagrafici /estremi cronologici</b>	1808/ 1884
--	------------

<b>AUFR - Riferimento all'intervento</b>	fotografo principale
--	----------------------

<b>AUFM - Motivazione dell'attribuzione</b>	timbro
---	--------

<b>AUFM - Motivazione dell'attribuzione</b>	bibliografia
---	--------------

<b>AUFK - Specifiche sull'attribuzione</b>	Fanelli 2004
--	--------------

<b>AUFH - Sigla per citazione</b>	00000001
-----------------------------------	----------

## **PD - PRODUZIONE E DIFFUSIONE**

### **PDF - RESPONSABILITA'**

<b>PDFN - Nome scelto (autore personale)</b>	Lint, Enrico van
--	------------------

<b>PDFI - Indicazione del nome e dell'indirizzo</b>	Fot. Van Lint
---	---------------

<b>PDFA - Dati anagrafici /estremi cronologici</b>	1808/ 1884
--	------------

<b>PDFR - Riferimento al ruolo</b>	stampatore
------------------------------------	------------

<b>PDFL - Luogo</b>	Pisa
---------------------	------

<b>PDFM - Motivazione dell'attribuzione</b>	timbro
---	--------

<b>PDFK - Specifiche sull'attribuzione</b>	timbro
--	--------

<b>PDFH - Sigla per citazione</b>	00000001
-----------------------------------	----------

**PDF - RESPONSABILITA'**

<b>PDFB - Nome scelto (ente collettivo)</b>	Van Lint, eredi
<b>PDFI - Indicazione del nome e dell'indirizzo</b>	Fot. Van Lint
<b>PDFA - Dati anagrafici /estremi cronologici</b>	attivi Pisa sec. XIX/ XX
<b>PDFR - Riferimento al ruolo</b>	stampatore
<b>PDFL - Luogo</b>	Pisa
<b>PDFM - Motivazione dell'attribuzione</b>	timbro
<b>PDFK - Specifiche sull'attribuzione</b>	timbro
<b>PDFH - Sigla per citazione</b>	00000002

**MT - DATI TECNICI**

<b>MTX - Indicazione di colore</b>	B/ N
<b>MTC - Materia e tecnica</b>	gelatina bromuro d'argento/ carta

**MIS - MISURE**

<b>MISO - Tipo misure</b>	supporto primario
<b>MISU - Unità di misura</b>	cm
<b>MISA - Altezza</b>	24.7
<b>MISL - Larghezza</b>	19.6

**CO - CONSERVAZIONE****STC - STATO DI CONSERVAZIONE**

<b>STCC - Stato di conservazione</b>	mediocre
<b>STCS - Indicazioni specifiche</b>	Sbiadimento dell'immagine.Si notano traccia di un timbro circolare in basso a sinistra e numerose macchioline bianche nella metà destra dell'immagine. Nel restauro del 1992 sono stati eseguiti interventi di distacco dai supporti secondari, disinfezione, pulitura, foderatura con carta giapponese, integrazione delle eventuali lacune cartacee e sistemazione in passe-partout di cartone a ph neutro.

**RS - RESTAURI****RST - RESTAURI**

<b>RSTD - Data</b>	1992
<b>RSTE - Ente responsabile</b>	SBAAAS PI
<b>RSTN - Nome dell'operatore</b>	Ungheretti P.
<b>RSTR - Ente finanziatore</b>	SBAAAS PI

**DA - DATI ANALITICI****ISR - ISCRIZIONI**

<b>ISRC - Classe di appartenenza</b>	documentaria
<b>ISRS - Tecnica di scrittura</b>	a matita
<b>ISRP - Posizione</b>	Sul supporto primario: verso: in alto a destra.
<b>ISRI - Trascrizione</b>	247

**ISR - ISCRIZIONI**

<b>ISRC - Classe di appartenenza</b>	documentaria
<b>ISRS - Tecnica di scrittura</b>	a matita
<b>ISRP - Posizione</b>	Sul supporto primario: verso: in alto a destra.
<b>ISRI - Trascrizione</b>	n.1
<b>ISR - ISCRIZIONI</b>	
<b>ISRC - Classe di appartenenza</b>	didascalica
<b>ISRS - Tecnica di scrittura</b>	a matita
<b>ISRP - Posizione</b>	Sul supporto primario: verso.
<b>ISRI - Trascrizione</b>	Pisa/ [Cassa di Risparmio/ Ex Palazzo Ricci] (cancellato)/ Tracce della ex chiesa di S. Felice/ incorporate nella sede dei/ Combattenti e degli Industriali/ di proprietà della cassa di Risparmio/ Restauro (1890) m. Corsani
<b>ISR - ISCRIZIONI</b>	
<b>ISRC - Classe di appartenenza</b>	documentaria
<b>ISRS - Tecnica di scrittura</b>	a matita
<b>ISRP - Posizione</b>	Sul vecchio supporto secondario: recto.
<b>ISRI - Trascrizione</b>	63 bis
<b>ISR - ISCRIZIONI</b>	
<b>ISRC - Classe di appartenenza</b>	didascalica
<b>ISRS - Tecnica di scrittura</b>	a inchiostro
<b>ISRP - Posizione</b>	Sul vecchio supporto secondario: recto.
<b>ISRI - Trascrizione</b>	Ex ch. di S. Felice./ Pisa/ Cassa di Risparmio
<b>STM - STEMMI/MARCHI/TIMBRI</b>	
<b>STMC - Classe di appartenenza</b>	timbro
<b>STMQ - Qualificazione</b>	dell'autore
<b>STMI - Identificazione</b>	Enrico van Lint
<b>STMP - Posizione</b>	Sul supporto primario: verso: in basso a destra.
<b>STMD - Descrizione</b>	Timbro ad inchiostro con la scritta "FOT. VAN LINT".
<b>STMH - Sigla per citazione</b>	00000001
<b>STM - STEMMI/MARCHI/TIMBRI</b>	
<b>STMC - Classe di appartenenza</b>	timbro
<b>STMQ - Qualificazione</b>	di collezione
<b>STMI - Identificazione</b>	Reale Soprintendenza, Pisa
<b>STMP - Posizione</b>	Sul supporto primario: verso: in basso a sinistra.
<b>STMD - Descrizione</b>	Timbro ad inchiostro con la scritta "R. Soprintendenza/ Ai Monumenti - Pisa/ GABINETTO FOTOGRAFIE/ Disegni e Stampe".
<b>STM - STEMMI/MARCHI/TIMBRI</b>	
<b>STMC - Classe di appartenenza</b>	timbro

<b>STMQ - Qualificazione</b>	di collezione
<b>STMI - Identificazione</b>	Soprintendenza ai Monumenti e Gallerie, Pisa
<b>STMP - Posizione</b>	Sul supporto primario: verso: in basso.
<b>STMD - Descrizione</b>	Timbro ad inchiostro con la scritta "SOPRINTENDENZA/ MONUMENTI E GALLERIE/ PISA/ FOTOTECA"
<b>NSC - Notizie storico-critiche</b>	L'attuale Palazzo della Cassa di Risparmio di Pisa di via U. Dini conserva al suo interno alcuni resti della chiesa medievale dei Santi Felice e Regolo, eretta nell'XI secolo. L'edificio, dopo aver subito varie modifiche d'uso e varie ristrutturazioni, nel 1864 fu acquistato dalla Cassa di Risparmio di Pisa che installò al piano superiore i propri uffici. L'ultima consistente ristrutturazione risale agli anni 1885-90 ed è quella che ha fatto assumere all'edificio le attuali forme neogotiche. La mancanza di punti di riferimento nell'immagine rende impossibile stabilire una datazione precisa per l'epoca dello scatto.

## TU - CONDIZIONE GIURIDICA E VINCOLI

### CDG - CONDIZIONE GIURIDICA

<b>CDGG - Indicazione generica</b>	proprietà Stato
<b>CDGS - Indicazione specifica</b>	Ministero per i Beni e le Attività Culturali - Soprintendenza BAPPSAE di Pisa e Livorno
<b>CDGI - Indirizzo</b>	Lungarno Pacinotti, 46 - Pisa

## DO - FONTI E DOCUMENTI DI RIFERIMENTO

### FTA - FOTOGRAFIE

<b>FTAX - Genere</b>	documentazione allegata
<b>FTAP - Tipo</b>	fotografia digitale
<b>FTAN - Codice identificativo</b>	ALESSI 16

### BIB - BIBLIOGRAFIA

<b>BIBX - Genere</b>	bibliografia specifica
<b>BIBA - Autore</b>	Fanelli G.
<b>BIBD - Anno di edizione</b>	2004
<b>BIBN - V., pp., nn.</b>	pp. 15-56
<b>BIBH - Sigla per citazione</b>	00000999

## CM - COMPILAZIONE

### CMP - COMPILAZIONE

<b>CMPD - Data</b>	2005
<b>CMPN - Nome compilatore</b>	Alessi S.
<b>FUR - Funzionario responsabile</b>	Russo S.

### AGG - AGGIORNAMENTO

<b>AGGD - Data</b>	2010
<b>AGGN - Nome revisore</b>	ICCD/ DG BASAE/ Bascetta G.

## AN - ANNOTAZIONI

<b>OSS - Osservazioni</b>	Il negativo corrispondente è la Lastra A 1346 con scheda di catalogo 0900601809.
---------------------------	--