SCHEDA

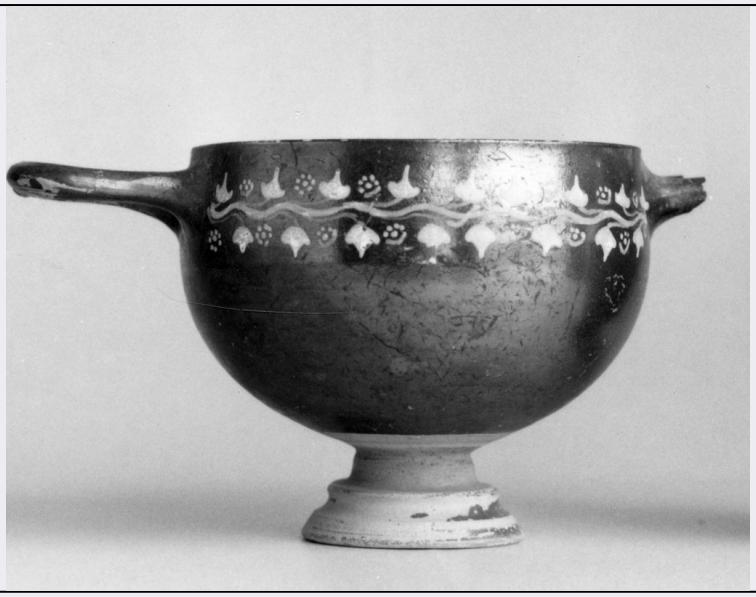

CD - CODICI	
TSK - Tipo di scheda	RA
LIR - Livello di ricerca	I
NCT - CODICE UNIVOCO	
NCTR - Codice regione	16
NCTN - Numero catalogo generale	00110576
ESC - Ente schedatore	S63
ECP - Ente competente	S63
LC - LOCALIZZAZIONE	
PVC - LOCALIZZAZIONE GEOGRAFICO-AMMINISTRATIVA	
PVCP - Provincia	BA
PVCC - Comune	Monopoli
LDC - COLLOCAZIONE SPECIFICA	
UB - UBICAZIONE	
INV - INVENTARIO DI MUSEO O SOPRINTENDENZA	
INVN - Numero	Camicia 25
INVD - Data	1971
RP - REPERIMENTO	
LGC - PARTICELLE CATASTALI	
LGCC - Comune	Fasano (BR)
DSC - DATI DI SCAVO	
DSCD - Data di scavo	1912 ca.
OG - OGGETTO	
OGT - OGGETTO	
OGTD - Definizione	coppetta su alto piede
CLS - Classe e produzione	ceramica di Gnathia

DT - CRONOLOGIA	
DTZ - CRONOLOGIA GENERICA	
DTZG - Secolo	sec. III a.C.
DTM - Motivazione cronologia	R (recupero pregresso)
AU - DEFINIZIONE CULTURALE	
ATB - AMBITO CULTURALE	
ATBD - Denominazione	produzione apula
MT - DATI TECNICI	
MTC - Materia e tecnica	argilla/ a tornio / verniciatura
MIS - MISURE	
MISU - Unità	UNR
MISA - Altezza	7.2
MISD - Diametro	8.2
CO - CONSERVAZIONE	
STC - STATO DI CONSERVAZIONE	
STCC - Stato di conservazione	mutilo
STCS - Indicazioni specifiche	manca un'ansa
DA - DATI ANALITICI	
DES - DESCRIZIONE	
DESO - Indicazioni sull'oggetto	lato A: tralcio di foglie e viticci; lato B: ramo stilizzato
TU - CONDIZIONE GIURIDICA E VINCOLI	
CDG - CONDIZIONE GIURIDICA	
CDGG - Indicazione generica	proprietà privata
DO - FONTI E DOCUMENTI DI RIFERIMENTO	
FTA - FOTOGRAFIE	
FTAX - Genere	fotografie allegate
FTAP - Tipo	fotografia b/n
FTAN - Codice identificativo	_I SA TA 24015-2
FNT - FONTI ARCHIVISTICHE	
FNTP - Tipo	Decreto di vincolo
FNTD - Data	16/05/1973
CM - COMPILAZIONE	
CMP - COMPILAZIONE	
CMPD - Data	1993
CMPN - Nome compilatore	Caprio A.
FUR - Funzionario responsabile	Venturo D.
RVM - TRASCRIZIONE PER MEMORIZZAZIONE	
RVMD - Data registrazione	2005
RVMN - Nome revisore	Lotto 2004