SCHEDA

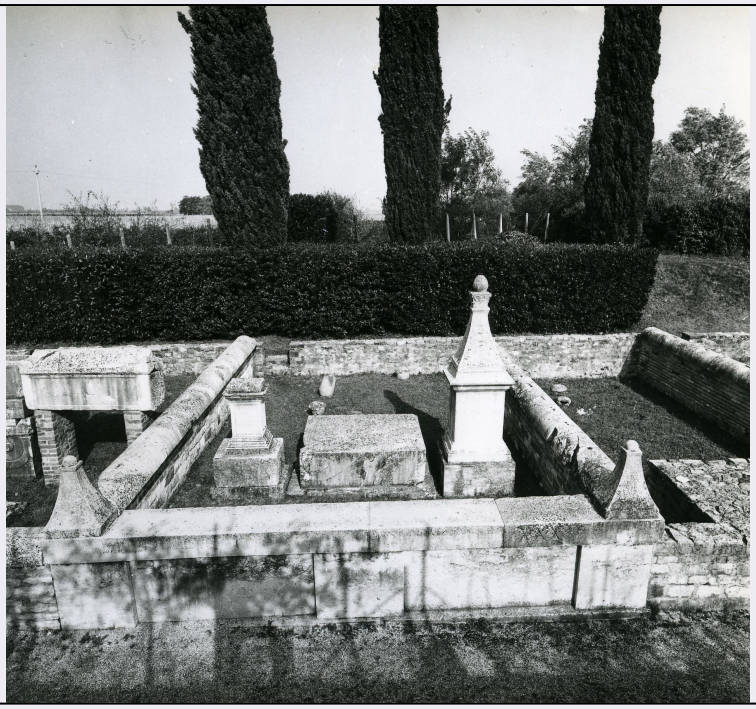

CD - CODICI	
TSK - Tipo Scheda	MA
LIR - Livello ricerca	P
NCT - CODICE UNIVOCO	
NCTR - Codice regione	06
NCTN - Numero catalogo generale	00157095
ESC - Ente schedatore	S239
ECP - Ente competente	S239
RV - RELAZIONI	
RSE - RELAZIONI DIRETTE	
RSER - Tipo relazione	luogo di collocazione/localizzazione
RSET - Tipo scheda	CA
RSEC - Codice bene	0600157033
RSE - RELAZIONI DIRETTE	
RSER - Tipo relazione	luogo di collocazione/localizzazione
RSET - Tipo scheda	SI
RSEC - Codice bene	0600157000-11
RSE - RELAZIONI DIRETTE	
RSER - Tipo relazione	luogo di collocazione/localizzazione
RSET - Tipo scheda	SI
RSEC - Codice bene	0600157000-0
OG - OGGETTO	
OGT - OGGETTO	
OGTD - Definizione	recinto
OGTC - Categoria di	

appartenenza	area ad uso funerario
OGTF - Funzione	funeraria
OGTN - Denominazione /dedicazione	recinto degli Iulii
LC - LOCALIZZAZIONE GEOGRAFICO-AMMINISTRATIVA	
PVC - LOCALIZZAZIONE GEOGRAFICO-AMMINISTRATIVA	
PVCS - Stato	ITALIA
PVCR - Regione	Friuli-Venezia Giulia
PVCP - Provincia	UD
PVCC - Comune	Aquileia
CS - LOCALIZZAZIONE CATASTALE	
CTL - Tipo di localizzazione	localizzazione fisica
CTS - LOCALIZZAZIONE CATASTALE	
CTSC - Comune	Aquileia
CTSF - Foglio/Data	10
CTSN - Particelle	548/ 4
CTSP - Proprietari	demanio dello Stato
GP - GEOREFERENZIAZIONE TRAMITE PUNTO	
GPI - Identificativo punto	2
GPL - Tipo di localizzazione	localizzazione fisica
GPD - DESCRIZIONE DEL PUNTO	
GPDP - PUNTO	
GPDPX - Coordinata X	13.363048248
GPDPY - Coordinata Y	45.768609667
GPM - Metodo di georeferenziazione	punto approssimato
GPT - Tecnica di georeferenziazione	rilievo da foto aerea senza sopralluogo
GPP - Proiezione e Sistema di riferimento	WGS84
GPB - BASE DI RIFERIMENTO	
GPBB - Descrizione sintetica	ICCD1004366_OI.ORTOI
GPBT - Data	28-6-2017
GPBO - Note	(3704835) -ORTOFOTO 2006- (http://wms.pcn.minambiente.it/ogc?map=/ms_ogc/WMS_v1.3/raster/ortofoto_colore_06.map) -OI.ORTOIMMAGINICOLORE.2006
RE - MODALITA' DI REPERIMENTO	
RCG - RICOGNIZIONI	
RCGE - Motivo	campagna catalografica
RCGD - Data	2017
DSC - DATI DI SCAVO	
SCAN - Denominazione dello scavo	scavi Brusin
DSCD - Data	1939-1940

DT - CRONOLOGIA	
DTZ - CRONOLOGIA GENERICA	
DTZG - Fascia cronologica di riferimento	I-III
DTM - Motivazione cronologia	contesto
RS - RESTAURI	
RST - RESTAURI	
RSTD - Data	1941-1943
DA - DATI ANALITICI	
DES - DESCRIZIONE	
DESO - Descrizione	recinto caratterizzato dalla presenza di are anche con coronamento a cuspide
INT - Interpretazione	recinto funerario di proprietà del gruppo famigliare della gens Iulia
TU - CONDIZIONE GIURIDICA E VINCOLI	
ACQ - ACQUISIZIONE	
ACQT - Tipo acquisizione	acquisto
ACQD - Data acquisizione	1943
CDG - CONDIZIONE GIURIDICA	
CDGG - Indicazione generica	proprietà Stato
ALN - MUTAMENTI DI TITOLARITA'/POSSESSO/DETENZIONE	
ALNT - Tipo evento	conferimento di gestione
ALND - Data evento	2009
ALNN - Note	Fondazione Aquileia
DO - FONTI E DOCUMENTI DI RIFERIMENTO	
FTA - DOCUMENTAZIONE FOTOGRAFICA	
FTAX - Genere	documentazione allegata
FTAP - Tipo	fotografia digitale (file)
FTAN - Codice identificativo	New_1499851492515
FTA - DOCUMENTAZIONE FOTOGRAFICA	
FTAX - Genere	documentazione allegata
FTAP - Tipo	riproduzione di fotografia da bibliografia
FTAN - Codice identificativo	New_1499727430203
AD - ACCESSO AI DATI	
ADS - SPECIFICHE DI ACCESSO AI DATI	
ADSP - Profilo di accesso	1
ADSM - Motivazione	scheda contenente dati liberamente accessibili
CM - COMPILAZIONE	
CMP - COMPILAZIONE	
CMPD - Data	2017
CMPN - Nome	Gabucci, Ada
FUR - Funzionario responsabile	Ventura, Paola