

SCHEDA

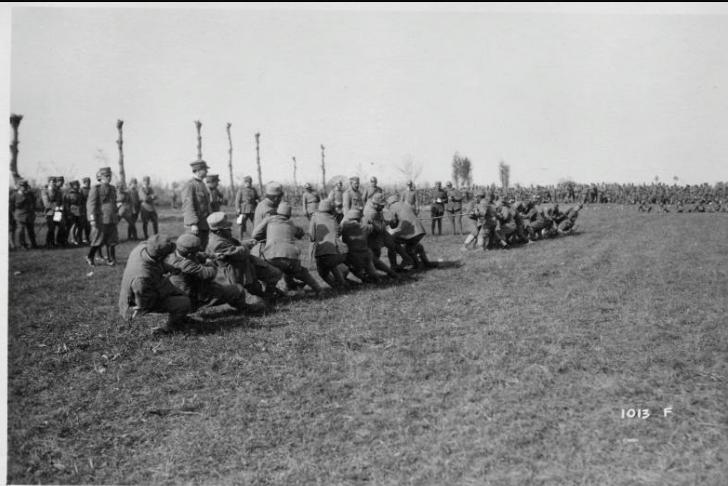

CD - CODICI

| | |
|----------------------------------|----------|
| TSK - Tipo scheda | F |
| LIR - Livello catalogazione | P |
| NCT - CODICE UNIVOCO | |
| NCTR - Codice Regione | 05 |
| NCTN - Numero catalogo generale | 00691761 |
| ESC - Ente schedatore | C026092 |
| ECP - Ente competente per tutela | S234 |

OG - BENE CULTURALE

| | |
|--|--|
| AMB - Ambito di tutela MiBACT | storico artistico |
| CTG - Categoria | FOTOGRAFIA DI GUERRA |
| OGT - DEFINIZIONE BENE | |
| OGTD - Definizione | positivo |
| QNT - QUANTITA' | |
| QNTN - Quantità degli esemplari | 1 |
| OGC - TRATTAMENTO CATALOGRAFICO | |
| OGCT - Trattamento catalografico | bene semplice |
| OGM - Modalità di individuazione | appartenenza ad una collezione o raccolta pubblica |
| OGR - Disponibilità del bene | bene disponibile |

LC - LOCALIZZAZIONE GEOGRAFICO - AMMINISTRATIVA

PVC - LOCALIZZAZIONE

| | |
|------------------|-----------------|
| PVCS - Stato | ITALIA |
| PVCR - Regione | Veneto |
| PVCP - Provincia | TV |
| PVCC - Comune | Vittorio Veneto |

| | |
|--|---|
| PVE - Diocesi | VITTORIO VENETO |
| LDC - COLLOCAZIONE SPECIFICA | |
| LDCT - Tipologia | palazzo |
| LDCQ - Qualificazione | comunale |
| LDCN - Denominazione attuale | Museo della Battaglia di Vittorio Veneto |
| LDCF - Uso | museo |
| LDCU - Indirizzo | Piazza Giovanni Paolo I |
| LDCM - Denominazione raccolta | Museo della Battaglia di Vittorio Veneto |
| LDCS - Specifiche | Primo Piano/ Deposito Basso/ Armadio Marzocchi |
| ACB - ACCESSIBILITA' DEL BENE | |
| ACBA - Accessibilità | si |
| UB - DATI PATRIMONIALI/INVENTARI/STIME/COLLEZIONI | |
| UBF - UBICAZIONE BENE | |
| UBFP - Fondo | Fondo Luigi Marzocchi |
| UBFS - Serie archivistica | Fotografie Guerra Italo-Austriaca 1915-1918 |
| UBFT - Sottoserie archivistica | Album 4 |
| UBFC - Collocazione | busta 14, verso |
| INV - ALTRI INVENTARI | |
| INVN - Codice inventario | 02896 |
| INVD - Riferimento cronologico | 2017 |
| AU - DEFINIZIONE CULTURALE | |
| AUT - AUTORE/RESPONSABILITA' | |
| AUTJ - Ente schedatore | C026092 |
| AUTH - Codice identificativo | 00000001 |
| AUTN - Nome scelto di persona o ente | Marzocchi, Luigi |
| AUTP - Tipo intestazione | P |
| AUTA - Indicazioni cronologiche | 1888-1970 |
| AUTR - Ruolo | fotografo principale |
| AUTM - Motivazione/fonte | documentazione |
| AUTM - Motivazione/fonte | nota manoscritta |
| SG - SOGGETTO | |
| SGT - SOGGETTO | |
| SGTI - Identificazione | Brigata Emilia - festeggiamenti - tiro alla fune - 1918 |
| SGTD - Indicazioni sul soggetto | Festeggiamenti e premiazioni della Brigata Emilia |
| SGL - TITOLO | |
| SGLT - Titolo proprio | Tiro alla fune |

| | |
|--|---|
| SGLS - Specifiche titolo | dell'autore, manoscritto sotto la foto sul foglio su cui è fissata |
| DT - CRONOLOGIA | |
| DTZ - CRONOLOGIA GENERICA | |
| DTZG - Fascia cronologica /periodo | XX |
| DTZS - Specifiche fascia cronologica/periodo | primo quarto |
| DTS - CRONOLOGIA SPECIFICA | |
| DTSI - Da | 1918/05/18 |
| DTSF - A | 1918/05/18 |
| DTM - Motivazione/fonte | nota manoscritta |
| DTT - Note | Data riportata dall'autore: dattiloscritta sull'elenco autografo di riferimento (Elenco fotografico di Luigi Marzocchi) |
| LR - LUOGO E DATA DELLA RIPRESA | |
| LRC - LOCALIZZAZIONE | |
| LRCS - Stato | ITALIA |
| LRO - Occasione | Festa della Brigata Emilia |
| LRD - Data della ripresa | 1918/05/18 |
| MT - DATI TECNICI | |
| MTX - Indicazione di colore | BN |
| MTC - MATERIA E TECNICA | |
| MTCM - Materia | carta |
| MTCT - Tecnica | gelatina ai sali d'argento |
| MIS - MISURE | |
| MISZ - Tipo di misura | altezzaxlunghezza |
| MISU - Unità di misura | mm |
| MISM - Valore | 90x135 |
| CO - CONSERVAZIONE E INTERVENTI | |
| STC - STATO DI CONSERVAZIONE | |
| STCC - Stato di conservazione | discreto |
| STD - Modalità di conservazione | La fotografia è incollata su un foglio di carta inserito in una busta plasificata che, a sua volta, è contenuta in un raccoglitore ad anelli. Il raccoglitore è conservato in un apposito armadio nella sala adibita a deposito del primo piano del Museo; i valori microclimatici dell'ambiente sono monitorati da datalogger. |
| STP - Proposte di interventi | condizionamento |
| DA - DATI ANALITICI | |
| ISE - ISCRIZIONI/EMBLEMI/MARCHI/STEMMI/TIMBRI | |
| ISER - Riferimento alla parte | sul foglio su cui è incollata la foto |
| ISEP - Posizione | sotto l'immagine |
| ISED - Definizione | iscrizione |
| ISEE - Specifiche | dell'autore |
| ISEC - Classe di | |

| | |
|--|------------------|
| appartenenza | descrittiva |
| ISEL - Lingua | italiano |
| ISEF - Sistema grafico /alfabeto | italiano |
| ISET - Tipo di scrittura/di caratteri | corsivo |
| ISET - Tipo di scrittura/di caratteri | numeri arabi |
| ISEM - Materia e tecnica | a penna |
| ISEI - Trascrizione | Tiro alla fune |
| ISEA - Autore | Marzocchi, Luigi |

ISE - ISCRIZIONI/EMBLEMI/MARCHI/STEMMI/TIMBRI

| | |
|--|--|
| ISER - Riferimento alla parte | sul positivo |
| ISEP - Posizione | in basso a destra |
| ISED - Definizione | iscrizione |
| ISEE - Specifiche | dell'autore |
| ISET - Tipo di scrittura/di caratteri | numeri arabi |
| ISET - Tipo di scrittura/di caratteri | capitale |
| ISEI - Trascrizione | 1013 F |
| ISEA - Autore | Marzocchi, Luigi |
| ISEN - Note | Numero della foto presente nell'elenco autografo dattiloscritto di riferimento (Elenco fotografico di Luigi Marzocchi) |

ISE - ISCRIZIONI/EMBLEMI/MARCHI/STEMMI/TIMBRI

| | |
|--|--|
| ISER - Riferimento alla parte | Sul foglio su cui è incollata la foto |
| ISEP - Posizione | al centro del foglio |
| ISED - Definizione | iscrizione |
| ISEE - Specifiche | dell'autore |
| ISEL - Lingua | italiano |
| ISEF - Sistema grafico /alfabeto | latino |
| ISET - Tipo di scrittura/di caratteri | corsivo |
| ISEI - Trascrizione | 18 maggio 1918. Festività della Brigata Emilia |
| ISEA - Autore | Marzocchi, Luigi |

TU - CONDIZIONE GIURIDICA E PROVVEDIMENTI DI TUTELA

CDG - CONDIZIONE GIURIDICA

| | |
|-------------------------------------|--------------------------------------|
| CDGG - Indicazione generica | proprietà Ente pubblico territoriale |
| CDGS - Indicazione specifica | Comune di Vittorio Veneto |
| CDGI - Indirizzo | Piazza del Popolo, 14 |

ACQ - ACQUISIZIONE

| | |
|--|--|
| ACQT - Tipo acquisizione | donazione |
| ACQN - Nome | Marzocchi, Mariaemma |
| ACQD - Riferimento cronologico | 1987 |
| ACQL - Luogo acquisizione | Milano |
| ACQE - Note | Donato dalla figlia di Luigi Marzocchi, Mariaemma Marzocchi Diamanti |
| BPT - Provvedimenti di tutela - sintesi | no |

DO - DOCUMENTAZIONE**FTA - DOCUMENTAZIONE FOTOGRAFICA**

| | |
|---------------------------------------|---|
| FTAN - Codice identificativo | C026092Marzocchi02896 |
| FTAX - Genere | documentazione allegata |
| FTAP - Tipo | fotografia digitale (file) |
| FTAF - Formato | tiff |
| FTAD - Riferimento cronologico | 2017 |
| FTAE - Ente proprietario | Museo della Battaglia di Vittorio Veneto |
| FTAC - Collocazione | Archivio Fotografico Digitale del Museo della Battaglia di Vittorio Veneto. |
| FTAK - Nome file originale | N. 02896.tif |
| FTAT - Note | L'archivio fotografico digitale del Museo della Battaglia di Vittorio Veneto conserva anche una copia digitale ad alta risoluzione. |

AD - ACCESSO AI DATI**ADS - SPECIFICHE DI ACCESSO AI DATI**

| | |
|----------------------------------|--|
| ADSP - Profilo di accesso | 1 |
| ADSM - Motivazione | scheda contenente dati liberamente accessibili |

CM - CERTIFICAZIONE E GESTIONE DEI DATI**CMP - REDAZIONE E VERIFICA SCIENTIFICA**

| | |
|--|---|
| CMPD - Anno di redazione | 2017 |
| CMPN - Responsabile ricerca e redazione | Dorigo, Martina |
| CMPS - Note | Catalogazione svolta durante il Progetto di Servizio Civile 2016/2017 "Vittorio Veneto nel Centenario della Grande Guerra: polo museale da conoscere e valorizzare" |
| RSR - Referente verifica scientifica | Scalet, Maria Cristina |
| FUR - Funzionario responsabile | Majoli, Luca |