# SCHEDA

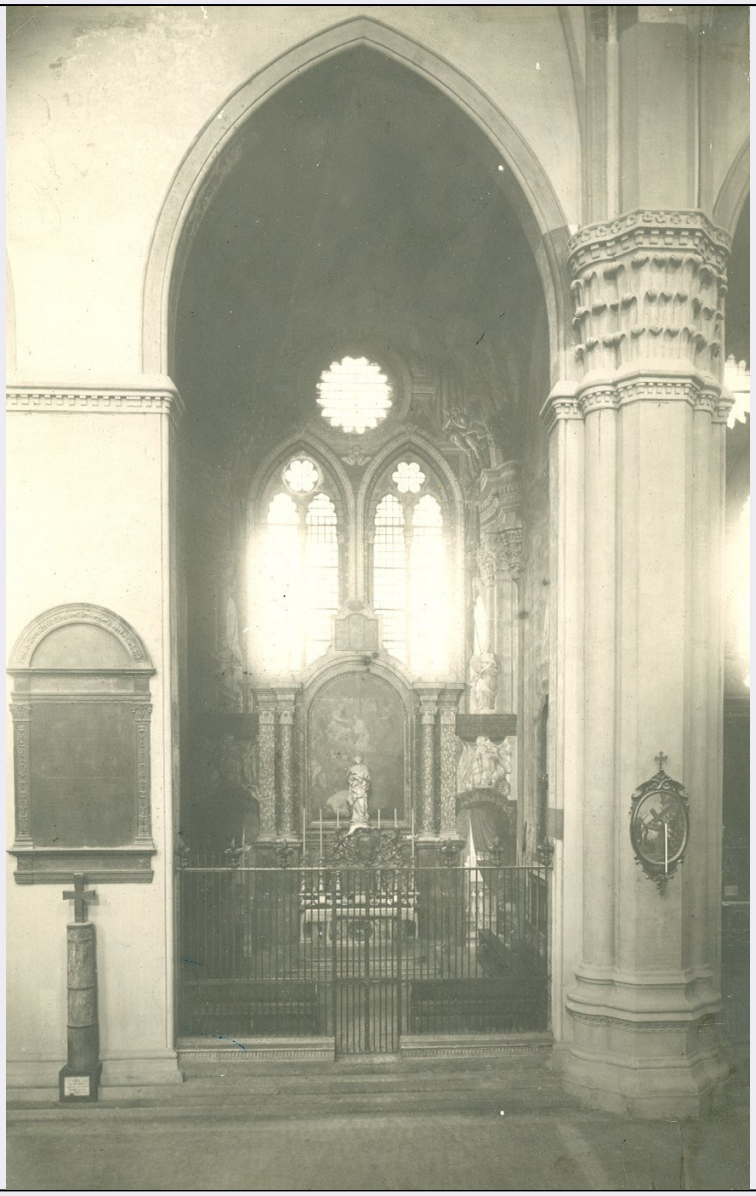

| CD - CODICI | |
|---|---|
| **TSK - Tipo scheda** | F |
| **LIR - Livello catalogazione** | P |
| **NCT - CODICE UNIVOCO** | |
| **NCTR - Codice Regione** | 08 |
| **NCTN - Numero catalogo generale** | 00649648 |
| **ESC - Ente schedatore** | S261 |
| **ECP - Ente competente per tutela** | S261 |
| **OG - BENE CULTURALE** | |
| **AMB - Ambito di tutela MiBACT** | storico artistico |
| **CTG - Categoria** | DOCUMENTAZIONE DEL PATRIMONIO ARCHITETTONICO E STORICO ARTISTICO |
| **OGT - DEFINIZIONE BENE** | |
| **OGTD - Definizione** | positivo |

| | |
|---|---|
| **OGC - TRATTAMENTO CATALOGRAFICO** | |
| **OGCT - Trattamento catalografico** | bene semplice |
| **RV - RELAZIONI** | |
| **RSE - RELAZIONI CON ALTRI BENI** | |
| **RSER - Tipo relazione** | è contenuto in |
| **RSET - Tipo scheda** | A |
| **RSED - Definizione del bene** | palazzo |
| **RSEC - Identificativo univoco della scheda** | 0800241663 |
| **LC - LOCALIZZAZIONE GEOGRAFICO - AMMINISTRATIVA** | |
| **PVC - LOCALIZZAZIONE** | |
| **PVCS - Stato** | ITALIA |
| **PVCR - Regione** | Emilia-Romagna |
| **PVCP - Provincia** | BO |
| **PVCC - Comune** | Bologna |
| **LDC - COLLOCAZIONE SPECIFICA** | |
| **LDCT - Tipologia** | palazzo |
| **LDCQ - Qualificazione** | senatoriale |
| **LDCN - Denominazione attuale** | Palazzo Dall'Armi Marescalchi |
| **LDCF - Uso** | ufficio |
| **LDCU - Indirizzo** | via IV Novembre, 5 |
| **LDCM - Denominazione raccolta** | Soprintendenza Archeologia, Belle Arti e Paesaggio per la città metropolitana di Bologna e le province di Modena, Reggio Emilia e Ferrara |
| **LDCS - Specifiche** | Archivio fotografico storico - Stanza climatizzata |
| **LDCD - Riferimento cronologico** | 1969 post |
| **LCN - Note** | L'originario armadio ligneo in cui è stato rintracciato il positivo, si conserva nell'ala marconiana del palazzo, al piano nobile. Tale armadio contiene le stampe positive della città e della provincia di Bologna, archiviate in prevelenza entro faldoni con criterio alfabetico-topografico, oltre che tematico. Il positivo in oggetto è stato spostato nella stanza climatizzata adibita ad Archivio fotografico, entro una scatola di cartone acid-free, in armadio metallico a doppia anta. |
| **ACB - ACCESSIBILITA' DEL BENE** | |
| **ACBA - Accessibilità** | si |
| **LA - ALTRE LOCALIZZAZIONI GEOGRAFICO - AMMINISTRATIVE** | |
| **TLC - Tipo di localizzazione** | luogo di provenienza/collocazione precedente |
| **PRV - LOCALIZZAZIONE** | |
| **PRVS - Stato** | ITALIA |
| **PRVR - Regione** | Emilia-Romagna |
| **PRVP - Provincia** | BO |
| **PRVC - Comune** | Bologna |
| **PRC - COLLOCAZIONE SPECIFICA** | |

| | |
|---|---|
| **PRCT - Tipologia contenitore fisico** | palazzo |
| **PRCN - Denominazione contenitore fisico** | Palazzo Garganelli |
| **PRCF - Uso contenitore fisico** | ufficio |
| **PRCU - Indicazioni viabilistiche** | via Santo Stefano, 40 |
| **PRCM - Denominazione contenitore giuridico** | Soprintendenza ai Monumenti dell'Emilia |
| **PRD - DATI CRONOLOGICI** | |
| **PRDU - Data fine** | 1969 |
| **UB - DATI PATRIMONIALI/INVENTARI/STIME/COLLEZIONI** | |
| **UBF - UBICAZIONE BENE** | |
| **UBFP - Fondo** | Fondo Positivi - Ex Soprintendenza BAP BO |
| **UBFU - Titolo di unità archivistica** | BOLOGNA/ San Petronio 1/ da P_000470 a P_000557 |
| **INV - ALTRI INVENTARI** | |
| **INVN - Codice inventario** | P_000542 |
| **INVD - Riferimento cronologico** | 2017 |
| **AU - DEFINIZIONE CULTURALE** | |
| **AUT - AUTORE/RESPONSABILITA'** | |
| **AUTJ - Ente schedatore** | S261 |
| **AUTH - Codice identificativo** | BAPA0203 |
| **AUTN - Nome scelto di persona o ente** | Anonimo |
| **AUTP - Tipo intestazione** | NR |
| **AUTA - Indicazioni cronologiche** | XX prima metà |
| **AUTR - Ruolo** | fotografo principale |
| **AUTM - Motivazione/fonte** | dato non disponibile |
| **SG - SOGGETTO** | |
| **SGT - SOGGETTO** | |
| **SGTI - Identificazione** | Italia - Emilia Romagna - Bologna - Basilica di San Petronio - Cappella di Santa Barbara |
| **SGTI - Identificazione** | Chiese - Navate minori - Cappelle |
| **SGTD - Indicazioni sul soggetto** | Bologna - Basilica di San Petronio - Cappella di Santa Barbara - Veduta d'insieme |
| **SGL - TITOLO** | |
| **SGLT - Titolo proprio** | Bologna - S. Petronio |
| **SGLS - Specifiche titolo** | manoscritto sul supporto secondario |
| **DT - CRONOLOGIA** | |
| **DTZ - CRONOLOGIA GENERICA** | |

| | |
|---|---|
| **DTZG - Fascia cronologica /periodo** | XX |
| **DTS - CRONOLOGIA SPECIFICA** | |
| **DTSI - Da** | 1900 |
| **DTSV - Validità** | ca |
| **DTSF - A** | 1910 |
| **DTSL - Validità** | ca |
| **DTM - Motivazione/fonte** | bibliografia |
| **DTT - Note** | prima dei lavori di risistemazione della cappella (intervento Rubbiani-Casanova) |
| **LR - LUOGO E DATA DELLA RIPRESA** | |
| **LRC - LOCALIZZAZIONE** | |
| **LRCS - Stato** | ITALIA |
| **LRCR - Regione** | Emilia-Romagna |
| **LRCP - Provincia** | BO |
| **LRCC - Comune** | Bologna |
| **LRD - Data della ripresa** | 1910 ante |
| **MT - DATI TECNICI** | |
| **MTX - Indicazione di colore** | BN |
| **MTC - MATERIA E TECNICA** | |
| **MTCM - Materia** | carta |
| **MTCT - Tecnica** | gelatina ai sali d'argento |
| **MIS - MISURE** | |
| **MISZ - Tipo di misura** | altezzaxlunghezza |
| **MISU - Unità di misura** | mm |
| **MISM - Valore** | 255x161 |
| **CO - CONSERVAZIONE E INTERVENTI** | |
| **STC - STATO DI CONSERVAZIONE** | |
| **STCC - Stato di conservazione** | discreto |
| **STCN - Note** | graffi, depositi superficiali, specchio d'argento, lacune, sbiadimento |
| **STD - Modalità di conservazione** | fototipo conservato dentro busta e scatola acid-free |
| **RST - INTERVENTI** | |
| **RSTI - Tipo intervento** | condizionamento |
| **RSTD - Riferimento cronologico** | 2017 |
| **RSTE - Ente responsabile** | Soprintendenza ABAP BO |
| **RSTR - Ente finanziatore /sponsor** | Fondazione Carisbo |
| **DA - DATI ANALITICI** | |
| **DES - Descrizione** | Il positivo, incollato al supporto secondario (dimensioni 345x250), è stato collocato in una busta di carta conservazione e posto |

| | |
|---|---|
| | orizzontalmente entro una scatola intestata “BOLOGNA/ San Petronio 1” (all'interno i fototipi sono ordinati secondo il numero progressivo di inventario). |
| **ISE - ISCRIZIONI/EMBLEMI/MARCHI/STEMMI/TIMBRI** | |
| **ISEP - Posizione** | sul supporto secondario: recto: in alto |
| **ISED - Definizione** | timbro |
| **ISEC - Classe di appartenenza** | documentaria |
| **ISEM - Materia e tecnica** | a inchiostro |
| **ISEI - Trascrizione** | SOPRINTENDENZA AI MONUMENTI DELL'EMILIA - BOLOGNA |
| **ISE - ISCRIZIONI/EMBLEMI/MARCHI/STEMMI/TIMBRI** | |
| **ISEP - Posizione** | sul supporto secondario: verso |
| **ISED - Definizione** | iscrizione |
| **ISEC - Classe di appartenenza** | didascalica |
| **ISEM - Materia e tecnica** | a matita |
| **ISEI - Trascrizione** | Bologna - S. Petronio |
| **NSC - Notizie storico-critiche** | La stampa mostra la decima cappella della basilica di San Petronio a Bologna, posta nella navata sinistra. La veduta d'insieme permette di identificare la pala d'altare di Alessandro Tiarini con il Martirio e la Gloria di Santa Barbara, cui venne giustapposta nel 1723 la statua di Santa Rosalia, in seguito rimossa nel 1959. La ripresa precede l'operazione di riduzione dell'ancona che attornia il dipinto di Tiarini "in modo che potessero riaprirsi fino al loro inizio le grandi bifore" (Cavazza 1932, p. 32): l'intervento si inserisce nel lotto di lavori Rubbiani-Casanova attuati per il recupero delle cappelle petroniane a partire dal 1896 sino al 1910. Non conoscendo l'anno delle operazioni condotte nella cappella, si propone una datazione del positivo al primo decennio del Novecento, mantenendo fermo l'ante quem al 1910 per la cronologia di ripresa. |
| **TU - CONDIZIONE GIURIDICA E PROVVEDIMENTI DI TUTELA** | |
| **CDG - CONDIZIONE GIURIDICA** | |
| **CDGG - Indicazione generica** | proprietà Stato |
| **CDGS - Indicazione specifica** | Ministero dei beni e delle attività culturali e del turismo - SABAP BO |
| **CDGI - Indirizzo** | via IV Novembre, 5 – 40123 Bologna |
| **BPT - Provvedimenti di tutela - sintesi** | no |
| **DO - DOCUMENTAZIONE** | |
| **FTA - DOCUMENTAZIONE FOTOGRAFICA** | |
| **FTAN - Codice identificativo** | SABAPBO/P_000542 |
| **FTAX - Genere** | documentazione allegata |
| **FTAP - Tipo** | fotografia digitale (file) |
| **FTAF - Formato** | jpg |
| **FTAK - Nome file originale** | P_000542.jpg |
| **BIB - BIBLIOGRAFIA** | |

| | |
|---|---|
| **BIBJ - Ente schedatore** | S261 |
| **BIBH - Codice identificativo** | BAPB0227 |
| **BIBX - Genere** | bibliografia di confronto |
| **BIBF - Tipo** | relazione |
| **BIBM - Riferimento bibliografico completo** | Faccioli Raffaele, Relazione dei lavori compiuti dall'Ufficio regionale per la conservazione dei monumenti dell'Emilia, dall'anno 1892 al 1897, Bologna, Zanichelli, 1898. |
| **BIBN - Note** | pp. 1-3 |
| **BIB - BIBLIOGRAFIA** | |
| **BIBJ - Ente schedatore** | S261 |
| **BIBH - Codice identificativo** | BAPB0454 |
| **BIBX - Genere** | bibliografia di confronto |
| **BIBF - Tipo** | contributo in periodico |
| **BIBM - Riferimento bibliografico completo** | Francesco Cavazza, I restauri compiuti nella basilica di San Petronio dal 1896 ad oggi, Bologna, Stabilimenti poligrafici riuniti, 1932 (estratto dalla rivista Il Comune di Bologna, n. 7, luglio 1932). |
| **BIB - BIBLIOGRAFIA** | |
| **BIBJ - Ente schedatore** | S261 |
| **BIBH - Codice identificativo** | BAPB0214 |
| **BIBX - Genere** | bibliografia di confronto |
| **BIBF - Tipo** | guida |
| **BIBM - Riferimento bibliografico completo** | Guida di Bologna, a cura di Corrado Ricci, Guido Zucchini, Andrea Emiliani, Bologna, Edizioni Alfa, 1930-1950 (1968). |
| **BIB - BIBLIOGRAFIA** | |
| **BIBJ - Ente schedatore** | S261 |
| **BIBH - Codice identificativo** | BAPB0455 |
| **BIBX - Genere** | bibliografia di confronto |
| **BIBF - Tipo** | monografia |
| **BIBM - Riferimento bibliografico completo** | La basilica di San Petronio in Bologna, testi di Luciano Bellosi [et al.], 2 volumi, Bologna, Cassa di Risparmio in Bologna, 1983-1984. |
| **BIB - BIBLIOGRAFIA** | |
| **BIBJ - Ente schedatore** | S261 |
| **BIBH - Codice identificativo** | BAPB0204 |
| **BIBX - Genere** | bibliografia di corredo |
| **BIBF - Tipo** | contributo in catalogo mostra |
| **BIBM - Riferimento bibliografico completo** | Monari Paola, La tormentata formazione degli uffici per la conservazione degli edifici monumentali, in Norma e arbitrio. Architetti e ingegneri a Bologna 1850-1950, a cura di Giuliano Greslieri, Pier Giorgio Massaretti, Venezia, Marsiglio, 2001, pp. 311-329. |
| **BIB - BIBLIOGRAFIA** | |
| **BIBJ - Ente schedatore** | S261 |
| **BIBH - Codice identificativo** | BAPB0459 |
| **BIBX - Genere** | bibliografia di confronto |
| **BIBF - Tipo** | atti |

| | |
|---|---|
| **BIBM - Riferimento bibliografico completo** | Una basilica per una città: sei secoli in San Petronio, atti del Convegno di studi per il VI centenario di fondazione della Basilica di San Petronio 1390-1990, a cura di Mario Fanti e Deanna Lenzi, Bologna, Tipoarte, 1994. |
| **AD - ACCESSO AI DATI** | |
| **ADS - SPECIFICHE DI ACCESSO AI DATI** | |
| **ADSP - Profilo di accesso** | 1 |
| **ADSM - Motivazione** | scheda contenente dati liberamente accessibili |
| **CM - CERTIFICAZIONE E GESTIONE DEI DATI** | |
| **CMP - REDAZIONE E VERIFICA SCIENTIFICA** | |
| **CMPD - Anno di redazione** | 2017 |
| **CMPN - Responsabile ricerca e redazione** | Mengoli, Elisa |
| **RSR - Referente verifica scientifica** | Farinelli, Patrizia |
| **FUR - Funzionario responsabile** | Farinelli, Patrizia |