

SCHEDA

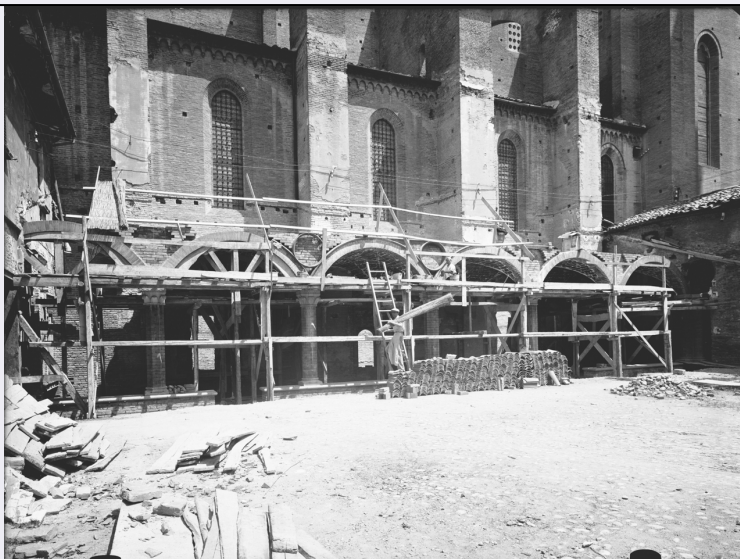

CD - CODICI

TSK - Tipo scheda	F
LIR - Livello catalogazione	C
NCT - CODICE UNIVOCO	
NCTR - Codice Regione	08
NCTN - Numero catalogo generale	00640583
ESC - Ente schedatore	S261
ECP - Ente competente per tutela	S261

OG - BENE CULTURALE

AMB - Ambito di tutela MiBACT	storico artistico
CTG - Categoria	DOCUMENTAZIONE DEL PATRIMONIO ARCHITETTONICO
OGT - DEFINIZIONE BENE	
OGTD - Definizione	negativo
OGTT - Tipologia	documentazione di restauro
OGTV - Configurazione strutturale e di contesto	insieme

QNT - QUANTITA'

QNTI - Quantità degli elementi	9
---------------------------------------	---

OGC - TRATTAMENTO CATALOGRAFICO

OGCT - Trattamento catalografico	bene complesso/bene composito - descrizione d'insieme
OGCS - Note	documentazione di restauro architettonico
OGM - Modalità di individuazione	appartenenza ad una collezione o raccolta pubblica
OGR - Disponibilità del bene	bene disponibile

RV - RELAZIONI

RSE - RELAZIONI CON ALTRI BENI**RSER - Tipo relazione** è contenuto in**RSET - Tipo scheda** A**RSED - Definizione del bene** palazzo**RSEC - Identificativo univoco della scheda** 0800241663**RSE - RELAZIONI CON ALTRI BENI****RSER - Tipo relazione** è in relazione con**RSES - Specifiche tipo relazione** correlazione iconografica: chiesa ripresa nei fototipi**RSET - Tipo scheda** A**RSED - Definizione del bene** chiesa**RSEC - Identificativo univoco della scheda** 0800241925**LC - LOCALIZZAZIONE GEOGRAFICO - AMMINISTRATIVA****PVC - LOCALIZZAZIONE****PVCS - Stato** ITALIA**PVCR - Regione** Emilia-Romagna**PVCP - Provincia** BO**PVCC - Comune** Bologna**LDC - COLLOCAZIONE SPECIFICA****LDCT - Tipologia** palazzo**LDCQ - Qualificazione** senatoriale**LDCN - Denominazione attuale** Palazzo Dall'Armi Marescalchi**LDCF - Uso** ufficio**LDCU - Indirizzo** via IV Novembre, 5**LDCM - Denominazione raccolta** Soprintendenza Archeologia, Belle Arti e Paesaggio per la città metropolitana di Bologna e le province di Modena, Reggio Emilia e Ferrara**LDCS - Specifiche** Archivio fotografico storico - Stanza climatizzata**LDCD - Riferimento cronologico** 1969 post**LCN - Note**

L'originario armadio ligneo in cui sono state rintracciate le lastre si conserva nell'ammezzato del piano terra (corridoio verandato contiguo all'attuale archivio documentale). La maggior parte dei negativi conservati entro l'armadio era mantenuta in posizione verticale da un sistema di binari in legno. Ogni singola collocazione era contrassegnata da un numero di ubicazione relativo alle lastre contenute in tale spazio. In seguito all'intervento conservativo, le matrici fotografiche sono state spostate nella stanza climatizzata adibita ad archivio fotografico, in armadi metallici a doppia anta, entro scatole di cartone acid-free.

ACB - ACCESSIBILITA' DEL BENE**ACBA - Accessibilità** si**LA - ALTRE LOCALIZZAZIONI GEOGRAFICO - AMMINISTRATIVE****TLC - Tipo di localizzazione** luogo di provenienza/collocazione precedente

PRV - LOCALIZZAZIONE

PRVS - Stato	ITALIA
PRVR - Regione	Emilia-Romagna
PRVP - Provincia	BO
PRVC - Comune	Bologna

PRC - COLLOCAZIONE SPECIFICA

PRCT - Tipologia contenitore fisico	palazzo
PRCN - Denominazione contenitore fisico	Palazzo Garganelli
PRCF - Uso contenitore fisico	ufficio
PRCU - Indicazioni viabilistiche	via Santo Stefano, 40
PRCM - Denominazione contenitore giuridico	Soprintendenza ai Monumenti dell'Emilia

PRD - DATI CRONOLOGICI

PRDU - Data fine	1969
-------------------------	------

UB - DATI PATRIMONIALI/INVENTARI/STIME/COLLEZIONI**UBF - UBICAZIONE BENE**

UBFP - Fondo	Fondo Negativi - Ex Soprintendenza BAP BO
UBFU - Titolo di unità archivistica	LASTRE 70 e LASTRE 71

INV - ALTRI INVENTARI

INVN - Codice inventario	N_001753, N_001755, N_001756, N_001764, da N_001768 a N_001771, N_001780
INVD - Riferimento cronologico	2016

AU - DEFINIZIONE CULTURALE**AUT - AUTORE/RESPONSABILITA'**

AUTJ - Ente schedatore	S261
AUTH - Codice identificativo	BAPA0263
AUTN - Nome scelto di persona o ente	Vettori, Giuseppe
AUTP - Tipo intestazione	P
AUTA - Indicazioni cronologiche	notizie anni Venti-Trenta XX secolo
AUTI - Indicazione del nome e dell'indirizzo	fot. Vettori
AUTI - Indicazione del nome e dell'indirizzo	fotog. Vettori
AUTR - Ruolo	fotografo principale
AUTM - Motivazione/fonte	iscrizione
AUTZ - Note	indicazione di responsabilità manoscritta sulle buste pergamine e sulle schedine inventariali allegate alle lastre

SG - SOGGETTO**SGT - SOGGETTO****SGTI - Identificazione**

Italia - Emilia Romagna - Bologna - Convento di San Francesco - Chostro dei Morti

SGTI - Identificazione

Architettura - Conventi - Chiostrri - Loggiati - Restauro

SGTD - Indicazioni sul soggetto

Bologna - Convento di San Francesco - Il Chostro dei Morti durante le opere di ricostruzione del porticato addossato al fianco destro della basilica (1936)

SGL - TITOLO**SGLA - Titolo attribuito**

Documentazione fotografica dell'intervento di ripristino del loggiato del Chostro dei Morti di San Francesco a Bologna, 1936

SGLS - Specifiche titolo

del catalogatore

DT - CRONOLOGIA**DTZ - CRONOLOGIA GENERICA****DTZG - Fascia cronologica /periodo**

XX

DTS - CRONOLOGIA SPECIFICA**DTSI - Da**

1936

DTSF - A

1936

DTM - Motivazione/fonte

data

DTT - Note

anno riportato sulle buste pergamine e sulle schedine inventariali allegate alle lastre

LR - LUOGO E DATA DELLA RIPRESA**LRC - LOCALIZZAZIONE****LRCS - Stato**

ITALIA

LRCR - Regione

Emilia-Romagna

LRCP - Provincia

BO

LRCC - Comune

Bologna

LRO - Occasione

ricostruzione del loggiato

LRD - Data della ripresa

1936

MT - DATI TECNICI**MTX - Indicazione di colore**

BN

MTC - MATERIA E TECNICA**MTCM - Materia**

vetro

MTCT - Tecnica

gelatina ai sali d'argento

FRM - Formato

18 x 24

CO - CONSERVAZIONE E INTERVENTI**STC - STATO DI CONSERVAZIONE****STCP - Riferimento alla parte**

tutte le lastre

STCC - Stato di conservazione

buono

N_001755: mascheratura in carta nera, specchio d'argento, emulsione rosata/ N_001756: specchio d'argento, ossidazione/ N_001764: mascheratura in carta nera, specchio d'argento/ N_001769: macchie

STCN - Note	dell'emulsione, graffi, mascheratura in carta nera/ N_001770: mascheratura in carta nera, impronte/ N_001771: mascheratura in carta nera, graffi, specchio d'argento/ N_001780: specchio d'argento, graffi
STD - Modalità di conservazione	negativi conservati dentro buste e scatola acid-free
RST - INTERVENTI	
RSTP - Riferimento alla parte	supporto primario
RSTI - Tipo intervento	pulitura chimica, pulitura meccanica, condizionamento
RSTD - Riferimento cronologico	2015-2016
RSTT - Descrizione intervento	pulitura meccanica lato emulsione/ pulitura con miscela idroalcolica lato vetro
RSTE - Ente responsabile	SABAP BO
RSTR - Ente finanziatore /sponsor	Fondazione del Monte di Bologna e Ravenna
RSTR - Ente finanziatore /sponsor	Fondazione Cassa di Risparmio di Modena
RSTR - Ente finanziatore /sponsor	Associazione Regionale Casse e Monti
RSTN	La Fototeca Sas di Elvira Tonelli
RSTO - Note	Le lastre negative, dopo la pulitura, sono state collocate all'interno di una busta in carta conservativa e poste in ordine progressivo di inventario entro una scatola di cartone inerte.
DA - DATI ANALITICI	
DES - Descrizione	I negativi erano originariamente contenuti in buste pergamine, che includevano anche le relative schedine inventariali sulle quali è spesso indicato sia l'anno di ripresa, sia l'autore.
ISE - ISCRIZIONI/EMBLEMI/MARCHI/STEMMI/TIMBRI	
ISEP - Posizione	sulla busta pergamina di N_001753: recto
ISED - Definizione	iscrizione
ISEZ - Descrizione	pergamino prestampato contenente campi vuoti (dati relativi alla collocazione, all'inventario, alla sogettazione del fototipo), successivamente compilati ad inchiostro
ISEC - Classe di appartenenza	documentaria
ISEM - Materia e tecnica	tipografica
ISEM - Materia e tecnica	a inchiostro
ISEI - Trascrizione	R. SOPRAINTENDENZA/ ALL'ARTE MEDIOEVALE E MODERNA/ DELL'EMILIA E DELLA ROMAGNA/ MOBILE C SCAF. IV N. 15/ INVENT. N. 7967/ LUOGO Bologna/ MONUMENTO Ex Convento di S. Francesco/ Chiostro dei Morti: ricostruzioni/ delle arcate verso la Chiesa/ STAMPE N./ OSSERVAZIONI fot. Vettori. 1936. 18x24
ISE - ISCRIZIONI/EMBLEMI/MARCHI/STEMMI/TIMBRI	
ISEP - Posizione	sulla busta pergamina di N_001755: recto
ISED - Definizione	iscrizione

ISEZ - Descrizione	pergamino prestampato contenente campi vuoti (dati relativi alla collocazione, all'inventario, alla soggettazione del fototipo), successivamente compilati ad inchiostro
ISEC - Classe di appartenenza	documentaria
ISEM - Materia e tecnica	a inchiostro
ISEM - Materia e tecnica	tipografica
ISEI - Trascrizione	R. SOPRAINTENDENZA/ ALL'ARTE MEDIOEVALE E MODERNA/ DELL'EMILIA E DELLA ROMAGNA/ MOBILE C SCAF. IV N. 16/ INVENT. N. 5714/ LUOGO Bologna/ MONUMENTO Ex Convento di S. Francesco/ Lato del Chiostro dei Morti verso la Chiesa - Arcate ricostruite - / STAMPE N./ OSSERVAZIONI Vettori - 18x24 - 1936
ISE - ISCRIZIONI/EMBLEMI/MARCHI/STEMMI/TIMBRI	
ISEP - Posizione	sulla busta pergamina di N_001756: recto
ISED - Definizione	iscrizione
ISEZ - Descrizione	pergamino prestampato contenente campi vuoti (dati relativi alla collocazione, all'inventario, alla soggettazione del fototipo), successivamente compilati ad inchiostro
ISEM - Materia e tecnica	a inchiostro
ISEM - Materia e tecnica	tipografica
ISEI - Trascrizione	R. SOPRAINTENDENZA/ ALL'ARTE MEDIOEVALE E MODERNA/ DELL'EMILIA E DELLA ROMAGNA/ MOBILE C SCAF. IV N. 17/ INVENT. N. 7965/ LUOGO Bologna/ MONUMENTO Ex Convento di S. Francesco/ Lato del Chistro dei Morti verso/ la Cappella Muzzarelli - Primi lavori/ di demolizione/ STAMPE N./ OSSERVAZIONI fot. Vettori - 18x24 - 1936
ISE - ISCRIZIONI/EMBLEMI/MARCHI/STEMMI/TIMBRI	
ISEP - Posizione	sulla busta pergamina di N_001764: recto
ISED - Definizione	iscrizione
ISEZ - Descrizione	pergamino prestampato contenente campi vuoti (dati relativi alla collocazione, all'inventario, alla soggettazione del fototipo), successivamente compilati ad inchiostro
ISEC - Classe di appartenenza	documentaria
ISEM - Materia e tecnica	a inchiostro
ISEM - Materia e tecnica	tipografica
ISEI - Trascrizione	R. SOPRAINTENDENZA/ ALL'ARTE MEDIOEVALE E MODERNA/ DELL'EMILIA E DELLA ROMAGNA/ MOBILE C SCAF. IV N. 25/ INVENT. N. 7968/ LUOGO Bologna/ MONUMENTO Ex Convento di S. Francesco/ Lato del Chiostro dei Morti/ verso la Chiesa durante la ricostruzione/ delle arcate/ STAMPE N./ OSSERVAZIONI fot. Vettori. 1936 - 18x24
ISE - ISCRIZIONI/EMBLEMI/MARCHI/STEMMI/TIMBRI	
ISEP - Posizione	sulla busta pergamina di N_001768: recto
ISED - Definizione	iscrizione
ISEZ - Descrizione	pergamino prestampato contenente campi vuoti (dati relativi alla collocazione, all'inventario, alla soggettazione del fototipo), successivamente compilati ad inchiostro

ISEC - Classe di appartenenza	documentaria
ISEM - Materia e tecnica	a inchiostro
ISEM - Materia e tecnica	tipografica
ISEI - Trascrizione	R. SOPRAINTENDENZA/ ALL'ARTE MEDIOEVALE E MODERNA/ DELL'EMILIA E DELLA ROMAGNA/ MOBILE C SCAF. IV N. 29/ INVENT. N. 5713/ LUOGO Bologna/ MONUMENTO Ex Convento di S. Francesco/ Chiostro dei Morti - Lapide funeraria/ STAMPE N./ OSSERVAZIONI fotog. Vettori. 1936
ISE - ISCRIZIONI/EMBLEMI/MARCHI/STEMMI/TIMBRI	
ISEP - Posizione	sulla busta pergamina di N_001769: recto
ISED - Definizione	iscrizione
ISEZ - Descrizione	pergamino prestampato contenente campi vuoti (dati relativi alla collocazione, all'inventario, alla soggettazione del fototipo), successivamente compilati ad inchiostro
ISEC - Classe di appartenenza	documentaria
ISEM - Materia e tecnica	a inchiostro
ISEM - Materia e tecnica	tipografica
ISEI - Trascrizione	R. SOPRAINTENDENZA/ ALL'ARTE MEDIOEVALE E MODERNA/ DELL'EMILIA E DELLA ROMAGNA/ MOBILE C SCAF. IV N. 30/ INVENT. N. 5709/ LUOGO Bologna/ MONUMENTO Ex Convento di S. Francesco/ Chiostro dei Morti - Prime opere di protezione/ dei sepolcri fra i contrafforti della chiesa/ STAMPE N./ OSSERVAZIONI
ISE - ISCRIZIONI/EMBLEMI/MARCHI/STEMMI/TIMBRI	
ISEP - Posizione	sulla busta pergamina di N_001770: recto
ISED - Definizione	iscrizione
ISEZ - Descrizione	pergamino prestampato contenente campi vuoti (dati relativi alla collocazione, all'inventario, alla soggettazione del fototipo), successivamente compilati ad inchiostro
ISEC - Classe di appartenenza	documentaria
ISEM - Materia e tecnica	tipografica
ISEM - Materia e tecnica	a penna
ISEI - Trascrizione	R. SOPRAINTENDENZA/ ALL'ARTE MEDIOEVALE E MODERNA/ DELL'EMILIA E DELLA ROMAGNA/ MOBILE C SCAF. IV N. 31/ INVENT. N. 5705/ LUOGO Bologna/ MONUMENTO Ex Convento di S. Francesco/ Chiostro dei Morti - Prime opere murarie/ per la ricostruzione delle arcate di fianco alla/ chiesa/ STAMPE N./ OSSERVAZIONI fotog. Vettori. 1936
ISE - ISCRIZIONI/EMBLEMI/MARCHI/STEMMI/TIMBRI	
ISEP - Posizione	sulla busta pergamina di N_001771: recto
ISED - Definizione	iscrizione
ISEZ - Descrizione	pergamino prestampato contenente campi vuoti (dati relativi alla collocazione, all'inventario, alla soggettazione del fototipo), successivamente compilati ad inchiostro
ISEC - Classe di appartenenza	documentaria

ISEM - Materia e tecnica	tipografica
ISEM - Materia e tecnica	a penna
ISEI - Trascrizione	R. SOPRAINTENDENZA/ ALL'ARTE MEDIOEVALE E MODERNA/ DELL'EMILIA E DELLA ROMAGNA/ MOBILE C SCAF. IV N. 32/ INVENT. N. 5707/ LUOGO Bologna/ MONUMENTO Ex Convento di S. Francesco/ Chiostro dei Morti - Prime opere murarie/ per la ricostruzione delle arcate addossate alla chiesa/ STAMPE N./ OSSERVAZIONI fotog. Vettori. 1936
ISE - ISCRIZIONI/EMBLEMI/MARCHI/STEMMI/TIMBRI	
ISEP - Posizione	sulla busta pergamina di N_001780: recto
ISED - Definizione	iscrizione
ISEZ - Descrizione	pergamino prestampato contenente campi vuoti (dati relativi alla collocazione, all'inventario, alla sovrapposizione del fototipo), successivamente compilati ad inchiostro
ISEC - Classe di appartenenza	documentaria
ISEM - Materia e tecnica	tipografica
ISEM - Materia e tecnica	a penna
ISEI - Trascrizione	R. SOPRAINTENDENZA/ ALL'ARTE MEDIOEVALE E MODERNA/ DELL'EMILIA E DELLA ROMAGNA/ MOBILE C SCAF. IV N. 41/ INVENT. N. 5708/ LUOGO Bologna/ MONUMENTO Ex Convento di S. Francesco/ Lato del Chiostro dei Morti verso/ la Chiesa - durante la ricostruz. delle arcate/ STAMPE N. / OSSERVAZIONI fot. Vettori
NSC - Notizie storico-critiche	<p>Con l'arrivo nel 1933 di Carlo Calzecchi Onesti (1886-1943) alla direzione della Soprintendenza all'Arte Medioevale e Moderna dell'Emilia-Romagna, il complesso di San Francesco a Bologna conobbe una nuova fase di interventi. Dopo i discussi restauri di Alfonso Rubbiani condotti tra Otto e Novecento sulla parte absidale e sul fianco settentrionale della chiesa, il prospetto laterale verso la collina e la porzione conventuale attendevano ancora una sistemazione. Dalla metà degli anni Trenta, Calzecchi imbastì un vasto programma di lavori che prevedeva come principali opere la realizzazione dell'intero loggiato sui 4 lati del Chiostro dei Morti (recupero della sagoma esterna della Cappella Muzzarelli, affacciata sul fronte orientale del quadriportico), la nuova ridefinizione dello spazio della piazza antistante la basilica con la riconnessione della facciata della chiesa a quella del Refettorio Vecchio, oltre alla costruzione del nuovo edificio per la Guardia di Finanza che tuttora chiude a meridione l'ampio sagrato; si cercò effettivamente di risolvere la problematica legata all'isolamento della facciata basilicale con la demolizione del fabbricato seicentesco, già sede della caserma della Regia Finanza, che tamponava parte del fronte principale del Refettorio Vecchio affacciato sulla piazza. La scoperta, nell'estate del 1934, delle tracce del quarto lato del loggiato addossato al fianco destro della chiesa (furono rintracciati anche i resti del sepolcro degli Albiroli, si veda in merito N_001890), durante lavori intrapresi dall'Intendenza di Finanza, gettò le basi per il ripristino del quadriportico. I lavori per il recupero del convento vennero diretti dall'architetto Corrado Capezzuoli, dipendente della soprintendenza (in seguito soprintendente a Ravenna), mentre il consulente dei padri minori conventuali fu l'architetto Bruno Parolini (impegnato anche nel secondo dopoguerra nelle opere di ricostruzione del complesso francescano, largamente danneggiato dai bombardamenti). Nel 1935</p>

durante gli interventi al chiostro, venne scoperto nel Refettorio Nuovo un importantissimo dipinto ad affresco raffigurante l'Ultima Cena di Vitale da Bologna (Cesare Brandi ne diede notizia in Bollettino d'Arte nell'aprile dell'anno seguente). Riguardo all'altro celebre ciclo affrescato, quello di Francesco da Rimini, all'epoca conservato ancora in parte presso il Refettorio Vecchio (ex Salara), si operò il completo distacco di ciò che restava soltanto nel 1937 ad opera di Enrico Podio (si veda da da N_001787 a N_001796 e N_001858, ovvero la scheda servizio fotografico NCT 08 00640581). Il recupero del complesso conventuale principiato attorno alla metà degli anni Trenta da Calzecchi, venne sostanzialmente concluso nel 1942 con il nuovo soprintendente Armando Vené, appena un anno prima degli sventurati bombardamenti che colpirono la basilica (Baldini-Monari-Virelli 2014, pp. 46-49). Il gruppo di 9 lastre del 1936, dovuto a Giuseppe Vettori, documenta la fase iniziale dei lavori al Chiostro dei Morti nel fianco addossato alla basilica francescana, fotografando anche lo stato conservativo dei restanti lati del cortile. La ricostruzione del loggiato nel prospetto nord del chiostro è testimoniata in maniera piuttosto stringente dalla serie di immagini che partono da N_001769, proseguendo in ordine con N_001780, N_001764 e N_001753, per concludersi con N_001755, che fotografa l'intera messa in opera del portico. La lapide ripresa in N_001768 è attualmente murata nel loggiato settentrionale del chiostro, accanto al secolcro Albiroli.

TU - CONDIZIONE GIURIDICA E PROVVEDIMENTI DI TUTELA

CDG - CONDIZIONE GIURIDICA

CDGG - Indicazione generica	proprietà Stato
CDGS - Indicazione specifica	Ministero dei beni e delle attività culturali e del turismo - SABAP BO
CDGI - Indirizzo	via IV Novembre, 5 – 40123 Bologna
BPT - Provvedimenti di tutela - sintesi	no

DO - DOCUMENTAZIONE

FTA - DOCUMENTAZIONE FOTOGRAFICA

FTAN - Codice identificativo	SABAPBO/N_001753
FTAX - Genere	documentazione allegata
FTAP - Tipo	fotografia digitale (file)
FTAF - Formato	jpg
FTAK - Nome file originale	N_001753.jpg

FTA - DOCUMENTAZIONE FOTOGRAFICA

FTAN - Codice identificativo	SABAPBO/N_001755
FTAX - Genere	documentazione allegata
FTAP - Tipo	fotografia digitale (file)
FTAF - Formato	jpg
FTAK - Nome file originale	N_001755.jpg

FTA - DOCUMENTAZIONE FOTOGRAFICA

FTAN - Codice identificativo	SABAPBO/N_001756
FTAX - Genere	documentazione allegata
FTAP - Tipo	fotografia digitale (file)

FTAF - Formato	jpg
FTAK - Nome file originale	N_001756.jpg
FTA - DOCUMENTAZIONE FOTOGRAFICA	
FTAN - Codice identificativo	SABAPBO/N_001764
FTAX - Genere	documentazione allegata
FTAP - Tipo	fotografia digitale (file)
FTAF - Formato	jpg
FTAK - Nome file originale	N_001764.jpg
FTA - DOCUMENTAZIONE FOTOGRAFICA	
FTAN - Codice identificativo	SABAPBO/N_001768
FTAX - Genere	documentazione allegata
FTAP - Tipo	fotografia digitale (file)
FTAF - Formato	jpg
FTAK - Nome file originale	N_001768.jpg
FTA - DOCUMENTAZIONE FOTOGRAFICA	
FTAN - Codice identificativo	SABAPBO/N_001769
FTAX - Genere	documentazione allegata
FTAP - Tipo	fotografia digitale (file)
FTAF - Formato	jpg
FTAK - Nome file originale	N_001769.jpg
FTA - DOCUMENTAZIONE FOTOGRAFICA	
FTAN - Codice identificativo	SABAPBO/N_001770
FTAX - Genere	documentazione allegata
FTAP - Tipo	fotografia digitale (file)
FTAF - Formato	jpg
FTAK - Nome file originale	N_001770.jpg
FTA - DOCUMENTAZIONE FOTOGRAFICA	
FTAN - Codice identificativo	SABAPBO/N_001771
FTAX - Genere	documentazione allegata
FTAP - Tipo	fotografia digitale (file)
FTAF - Formato	jpg
FTAK - Nome file originale	N_001771.jpg
FTA - DOCUMENTAZIONE FOTOGRAFICA	
FTAN - Codice identificativo	SABAPBO/N_001780
FTAX - Genere	documentazione allegata
FTAP - Tipo	fotografia digitale (file)
FTAF - Formato	jpg
FTAK - Nome file originale	N_001780.jpg
FNT - FONTI E DOCUMENTI	
FNTI - Codice identificativo	BAPF151
FNTX - Genere	documentazione esistente
FNTP - Tipo	faldone documentario

FNTT - Denominazione /titolo	faldone BO M 87 - chiesa ed ex convento di San Francesco - 1892-1940 - storico I a e I b
FNTD - Riferimento cronologico	1892-1940
FNTN - Nome archivio	Archivio storico documentale della Soprintendenza Archeologia, Belle Arti e Paesaggio per la città metropolitana di Bologna e le province di Modena, Reggio Emilia e Ferrara (ex Soprintendenza ai Monumenti dell'Emilia)/ sede di Palazzo Dall'Armi Marescalchi
FNTK - Nome file originale	P1220260.JPG
FNT - FONTI E DOCUMENTI	
FNTI - Codice identificativo	BAPF152
FNTX - Genere	documentazione esistente
FNTP - Tipo	faldone documentario
FNTT - Denominazione /titolo	faldone BO M 87 - chiesa ed ex convento di San Francesco - 1938-1968 - storico II a e II b
FNTD - Riferimento cronologico	1938-1968
FNTN - Nome archivio	Archivio storico documentale della Soprintendenza Archeologia, Belle Arti e Paesaggio per la città metropolitana di Bologna e le province di Modena, Reggio Emilia e Ferrara (ex Soprintendenza ai Monumenti dell'Emilia)/ sede di Palazzo Dall'Armi Marescalchi
FNTK - Nome file originale	P1220261.JPG
BIB - BIBLIOGRAFIA	
BIBJ - Ente schedatore	S261
BIBH - Codice identificativo	BAPB0432
BIBX - Genere	bibliografia di confronto
BIBF - Tipo	monografia
BIBM - Riferimento bibliografico completo	Garani Luigi, Il bel San Francesco di Bologna: la sua storia, Bologna, Tipografia Luigi Parma, 1948.
BIB - BIBLIOGRAFIA	
BIBJ - Ente schedatore	S261
BIBH - Codice identificativo	BAPB0229
BIBX - Genere	bibliografia di confronto
BIBF - Tipo	contributo in periodico
BIBM - Riferimento bibliografico completo	Barbacci Alfredo, La Basilica di San Francesco in Bologna e le sue secolari vicende, in Bollettino d'Arte 1953 XXXVIII, I Gennaio-Marzo, pp. 69-75.
BIB - BIBLIOGRAFIA	
BIBJ - Ente schedatore	S261
BIBH - Codice identificativo	BAPB0435
BIBX - Genere	bibliografia di confronto
BIBF - Tipo	monografia
BIBM - Riferimento bibliografico completo	Raule Angelo, La basilica di San Francesco in Bologna: guida storica e artistica, Bologna, Edizioni agostiniane, 1954.
BIB - BIBLIOGRAFIA	
BIBJ - Ente schedatore	S261

BIBH - Codice identificativo	BAPB0214
BIBX - Genere	bibliografia di confronto
BIBF - Tipo	guida
BIBM - Riferimento bibliografico completo	Guida di Bologna, a cura di Corrado Ricci, Guido Zucchini, Andrea Emiliani, Bologna, Edizioni Alfa, 1930-1950 (1968).
BIB - BIBLIOGRAFIA	
BIBJ - Ente schedatore	S261
BIBH - Codice identificativo	BAPB0202
BIBX - Genere	bibliografia di confronto
BIBF - Tipo	monografia
BIBM - Riferimento bibliografico completo	Barbacci Alfredo, Monumenti di Bologna. Distruzioni e restauri, Bologna, Cappelli Editore, 1977.
BIB - BIBLIOGRAFIA	
BIBR - Abbreviazione	Monari 1995
BIBJ - Ente schedatore	S261
BIBH - Codice identificativo	BAPB0203
BIBX - Genere	bibliografia di confronto
BIBF - Tipo	contributo in catalogo mostra
BIBM - Riferimento bibliografico completo	Monari Paola, Il catalogo dei danni di guerra di Alfredo Barbacci (agosto 1944), in Delenda Bononia. Immagini dei bombardamenti 1943-1945, a cura di Bersani Cristina e Roncuzzi Roversi Monaco Valeria, Bologna, Pàtron Editore, 1995.
BIB - BIBLIOGRAFIA	
BIBJ - Ente schedatore	S261
BIBH - Codice identificativo	BAPB0436
BIBX - Genere	bibliografia di confronto
BIBF - Tipo	monografia
BIBM - Riferimento bibliografico completo	Vignali Luigi, La Basilica di San Francesco, Bologna, Grafis, 1996 (stampa 1997).
BIB - BIBLIOGRAFIA	
BIBJ - Ente schedatore	S261
BIBH - Codice identificativo	BAPB0204
BIBX - Genere	bibliografia di corredo
BIBF - Tipo	contributo in catalogo mostra
BIBM - Riferimento bibliografico completo	Monari Paola, La tormentata formazione degli uffici per la conservazione degli edifici monumentali, in Norma e arbitrio. Architetti e ingegneri a Bologna 1850-1950, a cura di Giuliano Greslieri, Pier Giorgio Massaretti, Venezia, Marsiglio, 2001, pp. 311-329.
BIB - BIBLIOGRAFIA	
BIBJ - Ente schedatore	S261
BIBH - Codice identificativo	BAPB0231
BIBX - Genere	bibliografia di confronto
BIBF - Tipo	monografia
BIBM - Riferimento	La Fabbriceria di San Francesco. I restauri della Basilica bolognese

bibliografico completo	letti attraverso le carte, a cura di Elisa Baldini, Giuseppe Virelli, Bologna, Bononia University Press, 2013.
BIB - BIBLIOGRAFIA	
BIBJ - Ente schedatore	S261
BIBH - Codice identificativo	BAPB0230
BIBX - Genere	bibliografia di confronto
BIBF - Tipo	catalogo mostra
BIBM - Riferimento bibliografico completo	La fabbrica dei sogni. Il bel San Francesco di Alfonso Rubbiani, a cura di Elisa Baldini, Paola Monari, Giuseppe Virelli, Bologna, Bononiae University Press, 2014.
BIB - BIBLIOGRAFIA	
BIBJ - Ente schedatore	S261
BIBH - Codice identificativo	BAPB0441
BIBX - Genere	bibliografia di confronto
BIBF - Tipo	sito web
BIBM - Riferimento bibliografico completo	Fondo Vettori - Università degli Studi di Parma, Catalogo del Sistema Museale d'Ateneo
BIBW - Indirizzo web (URL)	http://samha207.unipr.it/samirafe/loadcard.do?id_card=16311&force=1
AD - ACCESSO AI DATI	
ADS - SPECIFICHE DI ACCESSO AI DATI	
ADSP - Profilo di accesso	1
ADSM - Motivazione	scheda contenente dati liberamente accessibili
CM - CERTIFICAZIONE E GESTIONE DEI DATI	
CMP - REDAZIONE E VERIFICA SCIENTIFICA	
CMPD - Anno di redazione	2017
CMPN - Responsabile ricerca e redazione	Mengoli, Elisa
RSR - Referente verifica scientifica	Giudici, Corinna
FUR - Funzionario responsabile	Farinelli, Patrizia
AN - ANNOTAZIONI	
OSS - Osservazioni	Si segnalano ulteriori 3 lastre del convento di San Francesco realizzate nel 1936 dal fotografo Vettori: N_001765, N_001766 e N_001767. In merito a Vettori si indica il fondo fotografico del fotografo-editore Giuseppe Vettori, attivo a Bologna tra gli anni Venti e Trenta del Novecento, menzionato all'interno del catalogo del Sistema Museale dell'Ateneo di Parma (vedi BIB). Inoltre presso la biblioteca comunale dell'Archiginnasio è conservato un album fotografico intitolato "Tempio monumentale di S. Francesco Bologna", a cura dei Frati Minori conventuali ed edito a Bologna dalla Società anonima G. Vettori & C. Stabilimenti d'Arte (1926 ca, Gabinetto Disegni e Stampe, Foto Bo, n° 545). // In 'Fonti e Documenti' si segnalano due faldoni conservati presso l'archivio documentale dell'ex Soprintendenza ai Monumenti di Bologna che contengono una ricca documentazione sulla storia novecentesca della basilica.