SCHEDA

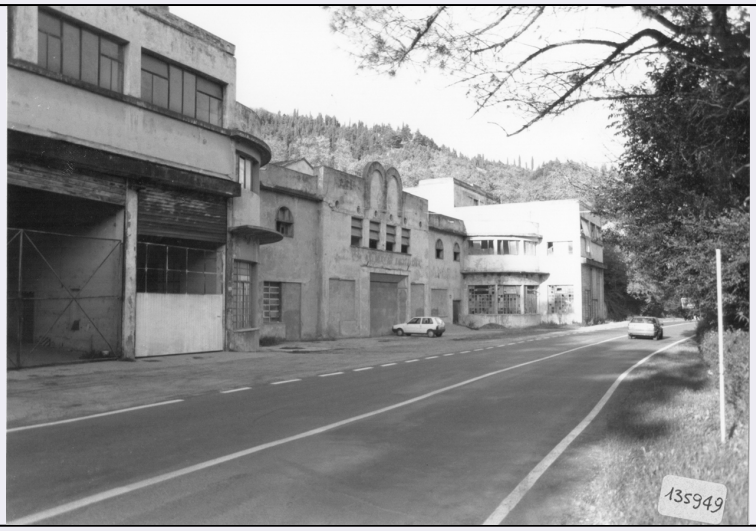

CD - CODICI	
TSK - Tipo scheda	A
LIR - Livello ricerca	P
NCT - CODICE UNIVOCO	
NCTR - Codice regione	08
NCTN - Numero catalogo generale	00308787
ESC - Ente schedatore	S42
ECP - Ente competente	S42
RV - RELAZIONI	
RVE - STRUTTURA COMPLESSA	
RVEL - Livello	0
OG - OGGETTO	
OGT - OGGETTO	
OGTD - Definizione tipologica	fabbrica
OGTQ - Qualificazione	aeronautica
OGTN - Denominazione	fabbrica aeronautica "Caproni"
OGA - ALTRA DENOMINAZIONE	
OGAG - Genere denominazione	originaria
OGAD - Denominazione	fabbrica aeronautica "Caproni"
LC - LOCALIZZAZIONE GEOGRAFICO-AMMINISTRATIVA	
PVC - LOCALIZZAZIONE GEOGRAFICO-AMMINISTRATIVA	
PVCS - Stato	ITALIA
PVCR - Regione	Emilia-Romagna
PVCP - Provincia	FC
PVCC - Comune	Predappio
PVCL - Località	PREDAPPIO
PVCI - Indirizzo	via Giorgio Zoli

PVL - Altra località	Predappio Nuova
CST - CENTRO STORICO	
CSTN - Numero d'ordine	02
CSTD - Denominazione	Predappio
CSTA	capoluogo municipale
ZUR - ZONA URBANA	
ZURD - Denominazione	località Vecchio Cimitero
SET - SETTORE	
SETT - Tipo	TP
SETD - Denominazione	Vecchio Cimitero
CS - LOCALIZZAZIONE CATASTALE	
CTL - Tipo di localizzazione	localizzazione fisica
CTS - LOCALIZZAZIONE CATASTALE	
CTSC - Comune	Predappio
CTSF - Foglio/Data	27
CTSN - Particelle	315,195
LS - LOCALIZZAZIONE STORICA	
LST - Tipo di localizzazione	localizzazione fisica
LVS - VIABILITA' STORICA	
LVSD - Denominazione	piazzale Baracca
LVST - Data	1936
LVSF - Fonte	NR
AU - DEFINIZIONE CULTURALE	
AUT - AUTORE	
AUTR - Riferimento all'intervento (ruolo)	costruzione
AUTM - Fonte dell'attribuzione	NR (recupero pregresso)
AUTN - Nome scelto	NR
AUTA - Dati anagrafici	NR
AUTH - Sigla per citazione	NR
ATB - AMBITO CULTURALE	
ATBR - Riferimento all'intervento	costruzione
ATBD - Denominazione	decò
ATBM - Fonte dell'attribuzione	analisi stilistica
RE - NOTIZIE STORICHE	
REN - NOTIZIA	
RENR - Riferimento	intero bene
RENS - Notizia sintetica	vicende
	E' nel 1936 che si ha la prima notizia della costruzione nel centro di Predappio di un palazzo detto "dell'Aeronautica" per l'alloggiamento dei quadri dirigenti della fabbrica Caproni. Sappiamo inoltre che il 6

RENN - Notizia	agosto dello stesso anno il Duce si recò a visitare lo stabilimento voluto da lui stesso; visita ripetuta ufficialmente il 18/06/1938. Il 22/03 /1939 Rachele Mussolini inaugura la mensa della fabbrica.
RENF - Fonte	Popolo di Romagna
REL - CRONOLOGIA, ESTREMO REMOTO	
RELS - Secolo	XX
RELI - Data	1936
REV - CRONOLOGIA, ESTREMO RECENTE	
REVS - Secolo	XX
REVI - Data	1939/03/22
SI - SPAZI	
SII - SUDDIVISIONE INTERNA	
SIIR - Riferimento	bene individuo (part. 315)
SIIO - Tipo di suddivisione orizzontale	doppio volume
SIIN - Numero di piani	+2
SIIP - Tipo di piani	p.t.; p.1; doppio volume
SIIV - Suddivisione verticale	a pilastri e pareti
SII - SUDDIVISIONE INTERNA	
SIIR - Riferimento	bene individuo (part. 195)
SIIO - Tipo di suddivisione orizzontale	doppi e tripli volumi
SIIN - Numero di piani	+3
SIIP - Tipo di piani	p. interrato -2; p. interrato -1; p.t.
SIIV - Suddivisione verticale	a pilastri e pareti
PN - PIANTA	
PNR - Riferimento alla parte	bene individuo (part. 315
PNT - PIANTA	
PNTQ - Riferimento piano o quota	p.t./p.1
PNTS - Schema	a quattro navate con annessi
PNTF - Forma	rettangolare a riseghe
PN - PIANTA	
PNR - Riferimento alla parte	bene individuo (part. 195
PNT - PIANTA	
PNTQ - Riferimento piano o quota	p. seminterrato -2/ p.t.
PNTS - Schema	a navate con annessi
PNTF - Forma	rettangolare a riseghe
FN - FONDAZIONI	
FNS - STRUTTURE	
FNSU - Ubicazione	intero bene
FNST - Tipo	non accertabile
FNSQ - Qualificazione del	

tipo	non accertabile
FNSC - Tecnica costruttiva	non accertabile
FNSM - Materiali	non accertabile
SV - STRUTTURE VERTICALI	
SVC - TECNICA COSTRUTTIVA	
SVCU - Ubicazione	intero bene
SVCT - Tipo di struttura	pilastri
SVCC - Genere	a gabbia
SVCM - Materiali	laterizio e cemento armato
SO - STRUTTURE DI ORIZZONTAMENTO	
SOU - Ubicazione	intero bene
SOF - TIPO	
SOFG - Genere	solaio
SOE - STRUTTURA	
SOER - Riferimento	intera struttura
SOEC - Tecnica costruttiva	laterocemento
SOES - Specificazioni tecniche	a soletta con travi parallele
CP - COPERTURE	
CPU - Ubicazione	intero bene
CPF - CONFIGURAZIONE ESTERNA	
CPFG - Genere	piana
CPFF - Forma	rettangolare
CPC - STRUTTURA E TECNICA	
CPCR - Riferimento	intera struttura
CPCT - Struttura primaria	soletta con travi paralle
CPM - MANTO DI COPERTURA	
CPMR - Riferimento	intera copertura
CPMT - Tipo	a terrazza
CPMM - Materiali	guaina impermeabilizzante
SC - SCALE	
SCL - SCALE	
SCLU - Ubicazione	interna
SCLG - Genere	scala
SCLO - Categoria	di servizio (agli annessi
SCS - SCHEMA STRUTTURALE	
SCST - Tipo	vario
SCSM - Materiali	ferro, laterizio, graniglia
PV - PAVIMENTI E PAVIMENTAZIONI	
PVM - PAVIMENTI E PAVIMENTAZIONI	
PVMU - Ubicazione	intero bene
PVMG - Genere	graniglia, ceramica, battuto di cemento
CO - CONSERVAZIONE	

STC - STATO DI CONSERVAZIONE	
STCR - Riferimento alla parte	intero bene
STCC - Stato di conservazione	pessimo
STCO - Indicazioni specifiche	Data analisi stato di conservazione: 1997
US - UTILIZZAZIONI	
USA - USO ATTUALE	
USAR - Riferimento alla parte	intero bene
USAD - Uso	abbandonato, produttivo
USO - USO STORICO	
USOR - Riferimento alla parte	intero bene
USOC - Riferimento cronologico	1936
USOD - Uso	fabbrica
TU - CONDIZIONE GIURIDICA E VINCOLI	
CDG - CONDIZIONE GIURIDICA	
CDGG - Indicazione generica	proprietà mista pubblica/privata
NVC - PROVVEDIMENTI DI TUTELA	
NVCT - Tipo provvedimento	L.1089/1939, art.4
STU - STRUMENTI URBANISTICI	
STUT - Strumenti in vigore	P.R.G. (1980)
STUN - Sintesi normativa zona	zona "D" artigianale e industriale
DO - FONTI E DOCUMENTI DI RIFERIMENTO	
FTA - DOCUMENTAZIONE FOTOGRAFICA	
FTAX - Genere	documentazione allegata
FTAP - Tipo	fotografia digitale (file) da fotografia b/n
FTAA - Autore	Canali, Ferruccio
FTAD - Data	1997
FTAC - Collocazione	SABAP RA Archivio Fotografico
FTAN - Codice identificativo	sabapraafs135949
FTAT - Note	veduta fronte principale
FTAF - Formato	13x18
FTA - DOCUMENTAZIONE FOTOGRAFICA	
FTAX - Genere	documentazione allegata
FTAP - Tipo	fotografia digitale (file) da fotografia b/n
FTAA - Autore	Canali, Ferruccio
FTAD - Data	1997
FTAC - Collocazione	SABAP RA Archivio Fotografico

FTAN - Codice identificativo	sabapraafs135948
FTAT - Note	particolare fronte principale
FTAF - Formato	13x18
FTA - DOCUMENTAZIONE FOTOGRAFICA	
FTAX - Genere	documentazione allegata
FTAP - Tipo	fotografia digitale (file) da fotografia b/n
FTAA - Autore	Canali, Ferruccio
FTAD - Data	1997
FTAC - Collocazione	SABAP RA Archivio Fotografico
FTAN - Codice identificativo	sabapraafs140714
FTAT - Note	veduta degli accessi
FTAF - Formato	13x18
FTA - DOCUMENTAZIONE FOTOGRAFICA	
FTAX - Genere	documentazione allegata
FTAP - Tipo	fotografia digitale (file) da fotografia b/n
FTAA - Autore	Canali, Ferruccio
FTAD - Data	1997
FTAC - Collocazione	SABAP RA Archivio Fotografico
FTAN - Codice identificativo	sabapraafs135950
FTAT - Note	particolare dell'accesso di servizio al complesso
FTAF - Formato	8x10
FTA - DOCUMENTAZIONE FOTOGRAFICA	
FTAX - Genere	documentazione allegata
FTAP - Tipo	fotografia digitale (file) da fotografia b/n
FTAA - Autore	Canali, Ferruccio
FTAD - Data	1997
FTAC - Collocazione	SABAP RA Archivio Fotografico
FTAN - Codice identificativo	sabapraafs140715
FTAT - Note	veduta generale
FTAF - Formato	13x18
DRA - DOCUMENTAZIONE GRAFICA	
DRAX - Genere	documentazione allegata
DRAT - Tipo	estratto di mappa catastale
DRAO - Note	Foglio n.27, part. 315, 195
DRAS - Scala	1:1000
DRAE - Ente proprietario	U.T.E. di Forlì
DRAN - Codice identificativo	sabapra0800308787_01
DRA - DOCUMENTAZIONE GRAFICA	
DRAX - Genere	documentazione allegata
DRAT - Tipo	rilievo
DRAO - Note	estratto da planimetria catastale, part. 195
DRAS - Scala	1:1000

DRAE - Ente proprietario	U.T.E. di Forlì
DRAN - Codice identificativo	sabapra0800308787_02
DRAA - Autore	Camugnani, Amerigo
DRAD - Data	1987
DRA - DOCUMENTAZIONE GRAFICA	
DRAX - Genere	documentazione allegata
DRAT - Tipo	rilievo
DRAO - Note	estratto da planimetria catastale, part. 195, p.1
DRAS - Scala	1:200
DRAN - Codice identificativo	sabapra0800308787_03
DRAA - Autore	Camugnani, Amerigo
DRAD - Data	1987
DRA - DOCUMENTAZIONE GRAFICA	
DRAX - Genere	documentazione allegata
DRAT - Tipo	rilievo
DRAO - Note	estratto da planimetria catastale, part.195, p.t.
DRAS - Scala	1:500
DRAE - Ente proprietario	N.C.E.U. di Forlì
DRAN - Codice identificativo	sabapra0800308787_04
DRAA - Autore	Camugnani, Amerigo
DRAD - Data	1987
DRA - DOCUMENTAZIONE GRAFICA	
DRAX - Genere	documentazione allegata
DRAT - Tipo	rilievo
DRAO - Note	estratto da planimetria catastale, part. 195, p. seminterrato -2, p. seminterrato -1
DRAS - Scala	1:500
DRAE - Ente proprietario	N.C.E.U. di Forlì
DRAN - Codice identificativo	sabapra0800308787_05
DRA - DOCUMENTAZIONE GRAFICA	
DRAX - Genere	documentazione allegata
DRAT - Tipo	rilievo
DRAO - Note	estratto da planimetria catastale, p.t.
DRAS - Scala	1:500
DRAE - Ente proprietario	N.C.E.U. di Forlì
DRAN - Codice identificativo	sabapra0800308787_06
DRAA - Autore	Proli, Valdes
DRAD - Data	1950
DRA - DOCUMENTAZIONE GRAFICA	

DRAX - Genere	documentazione allegata
DRAT - Tipo	rilievo
DRAO - Note	estratto da planimetria catastale, p. seminterrato -3; p. seminterrato -4
DRAS - Scala	1:500
DRAN - Codice identificativo	sabapra0800308787_07
DRA - DOCUMENTAZIONE GRAFICA	
DRAX - Genere	documentazione allegata
DRAT - Tipo	rilievo
DRAO - Note	estratto da planimetria catastale, p.1
DRAS - Scala	1:500
DRAN - Codice identificativo	sabapra0800308787_08
DRA - DOCUMENTAZIONE GRAFICA	
DRAX - Genere	documentazione allegata
DRAT - Tipo	rilievo
DRAO - Note	estratto da planimetria catastale, p.2
DRAS - Scala	1:500
DRAN - Codice identificativo	sabapra0800308787_09
DRA - DOCUMENTAZIONE GRAFICA	
DRAX - Genere	documentazione allegata
DRAT - Tipo	rilievo
DRAO - Note	estratto da planimetria catastale, p.3
DRAS - Scala	1:500
DRAN - Codice identificativo	sabapra0800308787_10
DRAA - Autore	Proli, Valdes
DRAD - Data	1950
FNT - FONTI E DOCUMENTI	
FNTP - Tipo	scheda obsoleta
FNTA - Autore	Canali, Ferruccio
FNTD - Data	1997
FNTN - Nome archivio	SABAP RA Archivio Schede Catalogo
FNTS - Posizione	Predappio 1
FNTI - Codice identificativo	sabapra0800308787
ADM - ALTRA DOCUMENTAZIONE MULTIMEDIALE	
ADMX - Genere	documentazione allegata
ADMP - Tipo	file pdf
ADMN - Codice identificativo	sabapra0800308787_16
ADMT - Note	sigle per citazioni bibliografiche
BIB - BIBLIOGRAFIA	
BIBX - Genere	bibliografia di corredo

BIBA - Autore	Bazzocchi S.
BIBD - Anno di edizione	1992
BIBH - Sigla per citazione	01B
BIB - BIBLIOGRAFIA	
BIBX - Genere	bibliografia di corredo
BIBA - Autore	Tramonti U.
BIBD - Anno di edizione	1993
BIBH - Sigla per citazione	02B
BIB - BIBLIOGRAFIA	
BIBX - Genere	bibliografia specifica
BIBA - Autore	Popolo di Romagna
BIBD - Anno di edizione	22/4/1939
BIBH - Sigla per citazione	08B
AD - ACCESSO AI DATI	
ADS - SPECIFICHE DI ACCESSO AI DATI	
ADSP - Profilo di accesso	1
ADSM - Motivazione	scheda contenente dati liberamente accessibili
CM - COMPILAZIONE	
CMP - COMPILAZIONE	
CMPD - Data	1997
CMPN - Nome	Canali, Ferruccio
FUR - Funzionario responsabile	Cozzolino, Giorgio
RVM - TRASCRIZIONE PER INFORMATIZZAZIONE	
RVMD - Data	2017
RVMN - Nome	Barna, Lucia
AGG - AGGIORNAMENTO - REVISIONE	
AGGD - Data	2017
AGGN - Nome	Barna, Lucia
AGGE - Ente	S262
AGGR - Referente scientifico	Musmeci, Marco
AGGF - Funzionario responsabile	Musmeci, Marco
AN - ANNOTAZIONI	
OSS - Osservazioni	Per il rilancio economico di Predappio, tra le varie iniziative, fu Mussolini stesso a volere l'impianto dello stesso stabilimento aeronautico Caproni, sorto per scopi bellici (vi venivano costruiti bombardieri e bombe) lungo la strada per Predappio Alta. Lo stabilimento, che a pieno regime (1939) occupava 7000 operai, venne articolato in tre complessi: il corpo principale sulla strada con una facciata di gusto decò, dove trovavano posto uffici, officina e assemblaggio; un grande corpo retrostante scavato nel monte per la produzione e le gallerie di montaggio. Il complesso oggi è in gran

	parte abbandonato e per il restante mantiene funzioni produttive e artigianali. Migrazione del tracciato dalla versione 2.0 alla versione 3.0 e digitalizzazione degli allegati.