

SCHEDA

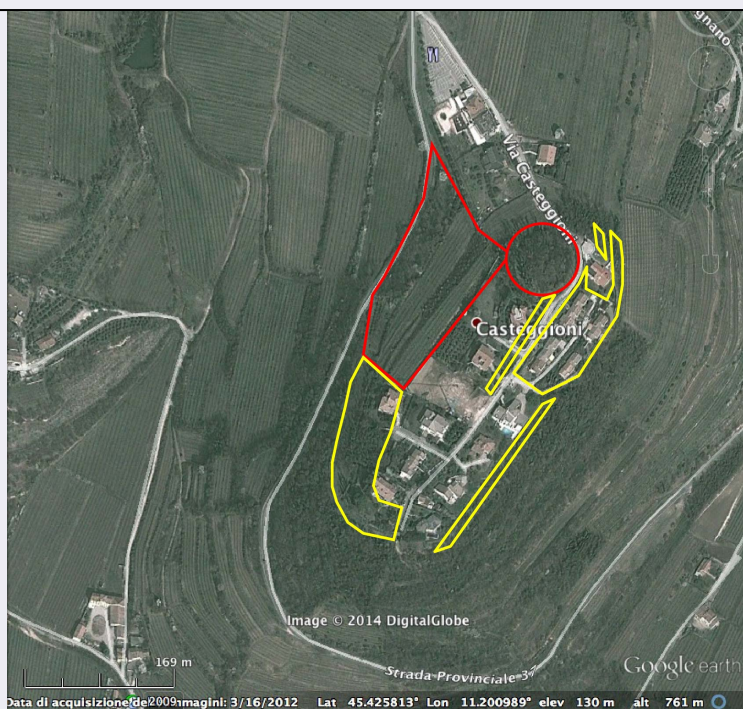

CD - CODICI

TSK - Tipo scheda	SI
LIR - Livello ricerca	P
NCT - CODICE UNIVOCO	
NCTR - Codice regione	05
NCTN - Numero catalogo generale	00590363
ESC - Ente schedatore	S32
ECP - Ente competente	S32

OG - OGGETTO

OGT - OGGETTO

OGTD - Definizione	sito pluristratificato
OGTA - Livello di individuazione	sito individuato attraverso saggi di scavo
OGTN - Denominazione e numero sito	Monte Casteggioni/ Castejon

LC - LOCALIZZAZIONE GEOGRAFICO-AMMINISTRATIVA

PVC - LOCALIZZAZIONE GEOGRAFICO-AMMINISTRATIVA

PVCS - Stato	ITALIA
PVCR - Regione	Veneto
PVCP - Provincia	VR
PVCC - Comune	Cognola ai Colli
PVCL - Località	CASTEGGIONI

CS - LOCALIZZAZIONE CATASTALE

CTL - Tipo di localizzazione	localizzazione fisica
CTS - LOCALIZZAZIONE CATASTALE	

CTSC - Comune	Colognola ai Colli
---------------	--------------------

CTSF - Foglio/Data	22
--------------------	----

GA - GEOREFERENZIAZIONE TRAMITE AREA

GAI - Identificativo area	2
---------------------------	---

GAL - Tipo di localizzazione	localizzazione fisica
------------------------------	-----------------------

GAD - DESCRIZIONE DEL POLIGONO

GADP - PUNTO DEL POLIGONO

GADPX - Coordinata X	11.202735524
----------------------	--------------

GADPY - Coordinata Y	45.426029917
----------------------	--------------

GADP - PUNTO DEL POLIGONO

GADPX - Coordinata X	11.203003745
----------------------	--------------

GADPY - Coordinata Y	45.426019189
----------------------	--------------

GADP - PUNTO DEL POLIGONO

GADPX - Coordinata X	11.203261237
----------------------	--------------

GADPY - Coordinata Y	45.426137206
----------------------	--------------

GADP - PUNTO DEL POLIGONO

GADPX - Coordinata X	11.203389983
----------------------	--------------

GADPY - Coordinata Y	45.426319596
----------------------	--------------

GADP - PUNTO DEL POLIGONO

GADPX - Coordinata X	11.203379254
----------------------	--------------

GADPY - Coordinata Y	45.426555563
----------------------	--------------

GADP - PUNTO DEL POLIGONO

GADPX - Coordinata X	11.203186135
----------------------	--------------

GADPY - Coordinata Y	45.426673648
----------------------	--------------

GADP - PUNTO DEL POLIGONO

GADPX - Coordinata X	11.202928643
----------------------	--------------

GADPY - Coordinata Y	45.426727292
----------------------	--------------

GADP - PUNTO DEL POLIGONO

GADPX - Coordinata X	11.202692608
----------------------	--------------

GADPY - Coordinata Y	45.426727292
----------------------	--------------

GADP - PUNTO DEL POLIGONO

GADPX - Coordinata X	11.202553134
----------------------	--------------

GADPY - Coordinata Y	45.426620003
----------------------	--------------

GADP - PUNTO DEL POLIGONO

GADPX - Coordinata X	11.202370743
----------------------	--------------

GADPY - Coordinata Y	45.426459071
----------------------	--------------

GADP - PUNTO DEL POLIGONO

GADPX - Coordinata X	11.202038149
----------------------	--------------

GADPY - Coordinata Y	45.426877496
----------------------	--------------

GADP - PUNTO DEL POLIGONO

GADPX - Coordinata X	11.201051096
----------------------	--------------

GADPY - Coordinata Y	45.425901171
----------------------	--------------

GADP - PUNTO DEL POLIGONO**GADPX - Coordinata X** 11.200868706**GADPY - Coordinata Y** 45.425407645**GADP - PUNTO DEL POLIGONO****GADPX - Coordinata X** 11.201330046**GADPY - Coordinata Y** 45.425289628**GADP - PUNTO DEL POLIGONO****GADPX - Coordinata X** 11.202381472**GADPY - Coordinata Y** 45.426362511**GADP - PUNTO DEL POLIGONO****GADPX - Coordinata X** 11.202499489**GADPY - Coordinata Y** 45.426233765**GADP - PUNTO DEL POLIGONO****GADPX - Coordinata X** 11.202553134**GADPY - Coordinata Y** 45.426094291**GADP - PUNTO DEL POLIGONO****GADPX - Coordinata X** 11.202724795**GADPY - Coordinata Y** 45.426019189**GADP - PUNTO DEL POLIGONO****GADPX - Coordinata X** 11.202735524**GADPY - Coordinata Y** 45.426029917**GAM - Metodo di georeferenziazione** perimetrazione approssimata**GAT - Tecnica di georeferenziazione** rilievo da foto aerea senza sopralluogo**GAP - Proiezione e Sistema di riferimento** WGS84**GAB - BASE DI RIFERIMENTO****GABB - Descrizione sintetica** ICCD1004366_OI.ORTOI**GABT - Data** 28-2-2014**GABO - Note** (3755645) -ORTOFOTO 2006- (http://wms.pcn.minambiente.it/ogc?map=/ms_ogc/WMS_v1.3/raster/ortofoto_colore_06.map) -OI. ORTOIMMAGINICOLORE.2006**RE - MODALITA' DI REPERIMENTO****RCG - RICOGNIZIONI****RCGE - Motivo** rinvenimento fortuito**RCGM - Metodo** occasionale**RCGD - Data** 1881**RCGS - Bibliografia specifica** CAV 1990**RCG - RICOGNIZIONI****RCGE - Motivo** indagine territoriale**RCGM - Metodo** occasionale

RCGD - Data	1935-1940, 1967
RCGS - Bibliografia specifica	CAV 1990
DSC - DATI DI SCAVO	
SCAN - Denominazione dello scavo	Cognola ai Colli-Monte Casteggioni
DSCF - Ente responsabile	Soprintendenza per i Beni Archeologici del Veneto-Museo di Storia Naturale di Verona
DSCA - Responsabile scientifico	Salzani, Luciano
DSCT - Motivo	opere private
DSCM - Metodo	per saggi stratigrafici
DSCD - Data	1976-83
DSCZ - Bibliografia specifica	Cognola ai Colli- Monte Casteggioni 1983
DSCZ - Bibliografia specifica	CAV 1990
DT - CRONOLOGIA	
DTZ - CRONOLOGIA GENERICA	
DTZG - Fascia cronologica di riferimento	età del Ferro/epoca medievale
DTM - Motivazione cronologia	analisi dei materiali
ADT - Altre datazioni	età del ferro
ADT - Altre datazioni	età medievale
AU - DEFINIZIONE CULTURALE	
ATB - AMBITO CULTURALE	
ATBD - Denominazione	fase del bronzo medio
ATBM - Motivazione dell'attribuzione	analisi dei materiali
ATB - AMBITO CULTURALE	
ATBD - Denominazione	Cultura della seconda età del ferro
ATBM - Motivazione dell'attribuzione	analisi delle strutture
ATB - AMBITO CULTURALE	
ATBD - Denominazione	Cultura retica
ATBM - Motivazione dell'attribuzione	analisi dei materiali
ATB - AMBITO CULTURALE	
ATBD - Denominazione	cultura paleoveneta
ATBM - Motivazione dell'attribuzione	analisi dei materiali
ATB - AMBITO CULTURALE	
ATBD - Denominazione	epoca medievale
ATBM - Motivazione dell'attribuzione	analisi delle strutture

MT - DATI TECNICI**MIS - MISURE**

MISU - Unità	mq
MISF - Superficie	19.565,34
MIST - Validità	ca

CO - CONSERVAZIONE**STC - STATO DI CONSERVAZIONE**

STCC - Stato di conservazione	cattivo
STCS - Indicazioni specifiche	Quasi tutta la stratigrafia intaccata o distrutta da interventi moderni

CA - CARATTERI AMBIENTALI**GEF - GEOGRAFIA**

GEFD - Descrizione	Collina
--------------------	---------

USD - USO DEL SUOLO

USDT - Tipo di utilizzo	Agrario/boschivo
-------------------------	------------------

DA - DATI ANALITICI**DES - DESCRIZIONE**

DESO - Descrizione	<p>I primi rinvenimenti archeologici sul Monte Casteggioni si datano al 1881, ma le prime esplorazioni di superficie vennero effettuate tra 1935 e 1940. Nel 1973 a seguito di lavori stradali vennero in luce strutture di un abitato dell'età del ferro che indussero la soprintendenza ad eseguire dei sondaggi di scavo e campagne sistematiche nell'area. La stratigrafia del sito ha evidenziato una sequenza antropica dalla media età del bronzo (XVI-XIV sec. a.C.) all'età medievale. L'età del Bronzo è segnalata solo da materiali sporadici concentrati in località Coletto. La documentazione più cospicua risale alla seconda età del Ferro a cui appartengono i resti di un abitato, posto in posizione dominante su altura, con capanne seminterrate a pianta rettangolare con muri a secco e pavimenti in argilla battuta. Sono state distinte varie fasi nell'ambito della seconda età del ferro (IV-II secolo a.C.). I materiali riportano alla cultura retica e paleoveneta. Si segnala un frammento di kylix a vernice nera di importazione volterrana. Rinvenute anche strutture dell'età medievale</p>
NCS - Interpretazione	Abitato su altura

MTP - MATERIALI PRESENTI

MTPA - Assenza	NR
----------------	----

TU - CONDIZIONE GIURIDICA E VINCOLI**CDG - CONDIZIONE GIURIDICA**

CDGG - Indicazione generica	proprietà privata
-----------------------------	-------------------

NVC - PROVVEDIMENTI DI TUTELA

NVCT - Tipo provvedimento	D. Lgs. 42/2004, art. 142, c. 1, lettera m
---------------------------	--

NVC - PROVVEDIMENTI DI TUTELA

NVCT - Tipo provvedimento	DM (L. n. 1089/1939 art. 1)
NVCE - Estremi provvedimento	1980/10/11

STU - STRUMENTI URBANISTICI

STUT - Strumenti in vigore	PATI 2007
-----------------------------------	-----------

DO - FONTI E DOCUMENTI DI RIFERIMENTO**FTA - DOCUMENTAZIONE FOTOGRAFICA**

FTAX - Genere	documentazione allegata
----------------------	-------------------------

FTAP - Tipo	immagine satellitare
--------------------	----------------------

FTAN - Codice identificativo	New_1401185215638
-------------------------------------	-------------------

FNT - FONTI E DOCUMENTI

FNTP - Tipo	relazione tecnico scientifica
--------------------	-------------------------------

FNTD - Data	1981-1982
--------------------	-----------

FNT - FONTI E DOCUMENTI

FNTP - Tipo	Scheda Atlante Vincoli
--------------------	------------------------

FNTD - Data	1987
--------------------	------

FNT - FONTI E DOCUMENTI

FNTP - Tipo	copia del provvedimento di tutela
--------------------	-----------------------------------

FNTD - Data	1980/10/10
--------------------	------------

BIB - BIBLIOGRAFIA

BIBX - Genere	bibliografia specifica
----------------------	------------------------

BIBA - Autore	Zone archeologiche
----------------------	--------------------

BIBD - Anno di edizione	1987
--------------------------------	------

BIBH - Sigla per citazione	00002400
-----------------------------------	----------

BIBN - V., pp., nn.	p. 121, n. 2302801
----------------------------	--------------------

BIB - BIBLIOGRAFIA

BIBX - Genere	bibliografia specifica
----------------------	------------------------

BIBA - Autore	Carta archeologica II
----------------------	-----------------------

BIBD - Anno di edizione	1990
--------------------------------	------

BIBH - Sigla per citazione	00000343
-----------------------------------	----------

BIBN - V., pp., nn.	F. 49.272
----------------------------	-----------

AD - ACCESSO AI DATI**ADS - SPECIFICHE DI ACCESSO AI DATI**

ADSP - Profilo di accesso	2
----------------------------------	---

ADSM - Motivazione	scheda di bene di proprietà privata
---------------------------	-------------------------------------

CM - COMPILAZIONE**CMP - COMPILAZIONE**

CMPD - Data	2014
--------------------	------

CMPN - Nome	De Aloe, Ilaria
--------------------	-----------------

RSR - Referente scientifico	Gonzato, Federica
------------------------------------	-------------------

FUR - Funzionario responsabile	Bressan, Marianna
---------------------------------------	-------------------

AGG - AGGIORNAMENTO - REVISIONE

AGGD - Data	2017
--------------------	------

AGGN - Nome	Gabucci, Ada
--------------------	--------------

AGGF - Funzionario	
---------------------------	--

responsabile

Bruno, Brunella

AN - ANNOTAZIONI