SCHEDA

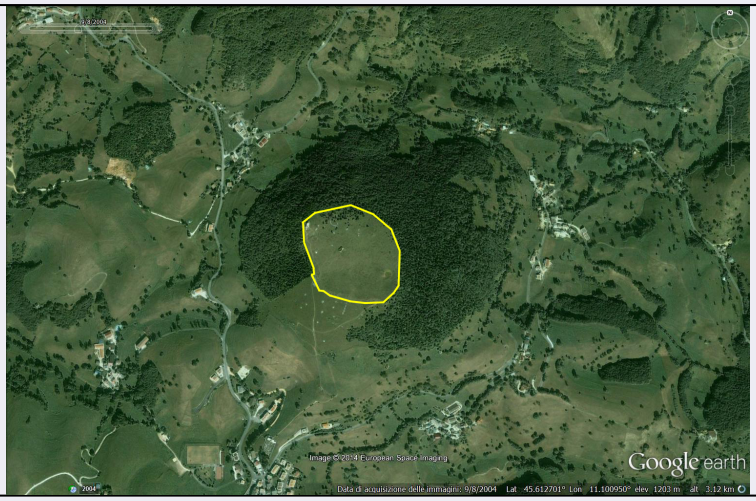

CD - CODICI	
TSK - Tipo scheda	SI
LIR - Livello ricerca	P
NCT - CODICE UNIVOCO	
NCTR - Codice regione	05
NCTN - Numero catalogo generale	00590356
ESC - Ente schedatore	S32
ECP - Ente competente	S32
OG - OGGETTO	
OGT - OGGETTO	
OGTD - Definizione	insediamento
OGTA - Livello di individuazione	sito ipotizzato sulla base della ricognizione
OGTN - Denominazione e numero sito	Monte Purga
LC - LOCALIZZAZIONE GEOGRAFICO-AMMINISTRATIVA	
PVC - LOCALIZZAZIONE GEOGRAFICO-AMMINISTRATIVA	
PVCS - Stato	ITALIA
PVCR - Regione	Veneto
PVCP - Provincia	VR
PVCC - Comune	Velo Veronese
PVL - Altra località	Monte Purga (Zone archeologiche del Veneto/ 1987)
CS - LOCALIZZAZIONE CATASTALE	
CTL - Tipo di localizzazione	localizzazione fisica
CTS - LOCALIZZAZIONE CATASTALE	
CTSC - Comune	Velo Veronese
CTSF - Foglio/Data	9
GA - GEOREFERENZIAZIONE TRAMITE AREA	
GAI - Identificativo area	2
GAL - Tipo di localizzazione	localizzazione fisica

GAD - DESCRIZIONE DEL POLIGONO	
GADP - PUNTO DEL POLIGONO	
GADPX - Coordinata X	11.101093443
GADPY - Coordinata Y	45.611280994
GADP - PUNTO DEL POLIGONO	
GADPX - Coordinata X	11.101447495
GADPY - Coordinata Y	45.611484842
GADP - PUNTO DEL POLIGONO	
GADPX - Coordinata X	11.101629885
GADPY - Coordinata Y	45.611667232
GADP - PUNTO DEL POLIGONO	
GADPX - Coordinata X	11.101704987
GADPY - Coordinata Y	45.612568454
GADP - PUNTO DEL POLIGONO	
GADPX - Coordinata X	11.101340206
GADPY - Coordinata Y	45.613190727
GADP - PUNTO DEL POLIGONO	
GADPX - Coordinata X	11.100632103
GADPY - Coordinata Y	45.613630609
GADP - PUNTO DEL POLIGONO	
GADPX - Coordinata X	11.100138577
GADPY - Coordinata Y	45.613770084
GADP - PUNTO DEL POLIGONO	
GADPX - Coordinata X	11.099816712
GADPY - Coordinata Y	45.61380227
GADP - PUNTO DEL POLIGONO	
GADPX - Coordinata X	11.099269541
GADPY - Coordinata Y	45.61380227
GADP - PUNTO DEL POLIGONO	
GADPX - Coordinata X	11.098625811
GADPY - Coordinata Y	45.613566236
GADP - PUNTO DEL POLIGONO	
GADPX - Coordinata X	11.098400505
GADPY - Coordinata Y	45.613576965
GADP - PUNTO DEL POLIGONO	
GADPX - Coordinata X	11.098207386
GADPY - Coordinata Y	45.613576965
GADP - PUNTO DEL POLIGONO	
GADPX - Coordinata X	11.097842606
GADPY - Coordinata Y	45.613351659
GADP - PUNTO DEL POLIGONO	
GADPX - Coordinata X	11.097767504

GADPY - Coordinata Y	45.613319473
GADP - PUNTO DEL POLIGONO	
GADPX - Coordinata X	11.097928437
GADPY - Coordinata Y	45.613094167
GADP - PUNTO DEL POLIGONO	
GADPX - Coordinata X	11.097928437
GADPY - Coordinata Y	45.613040523
GADP - PUNTO DEL POLIGONO	
GADPX - Coordinata X	11.09835759
GADPY - Coordinata Y	45.612096385
GADP - PUNTO DEL POLIGONO	
GADPX - Coordinata X	11.098271759
GADPY - Coordinata Y	45.612032012
GADP - PUNTO DEL POLIGONO	
GADPX - Coordinata X	11.098400505
GADPY - Coordinata Y	45.611656503
GADP - PUNTO DEL POLIGONO	
GADPX - Coordinata X	11.098518522
GADPY - Coordinata Y	45.611624316
GADP - PUNTO DEL POLIGONO	
GADPX - Coordinata X	11.098700913
GADPY - Coordinata Y	45.611538486
GADP - PUNTO DEL POLIGONO	
GADPX - Coordinata X	11.098904761
GADPY - Coordinata Y	45.611441926
GADP - PUNTO DEL POLIGONO	
GADPX - Coordinata X	11.099720152
GADPY - Coordinata Y	45.611270265
GADP - PUNTO DEL POLIGONO	
GADPX - Coordinata X	11.100310238
GADPY - Coordinata Y	45.611205892
GADP - PUNTO DEL POLIGONO	
GADPX - Coordinata X	11.101093443
GADPY - Coordinata Y	45.611280994
GAM - Metodo di georeferenziazione	perimetrazione approssimata
GAT - Tecnica di georeferenziazione	rilievo da foto aerea senza sopralluogo
GAP - Proiezione e Sistema di riferimento	WGS84
GAB - BASE DI RIFERIMENTO	
GABB - Descrizione sintetica	ICCD1004366_OI.ORTOI

GABT - Data	18-6-2014
GABO - Note	(3758133) -ORTOFOTO 2006- (http://wms.pcn.minambiente.it/ogc?map=/ms_ogc/WMS_v1.3/raster/ortofoto_colore_06.map) -OI. ORTOIMMAGINICOLORE.2006
RE - MODALITA' DI REPERIMENTO	
RCG - RICOGNIZIONI	
RCGE - Motivo	rinvenimento fortuito
RCGM - Metodo	occasionale
RCGD - Data	1854, 1948, 1950
DT - CRONOLOGIA	
DTZ - CRONOLOGIA GENERICA	
DTZG - Fascia cronologica di riferimento	Eta' del ferro II
DTS - CRONOLOGIA SPECIFICA	
DTSI - Da	400 a.C.
DTSV - Validità	post
DTSF - A	100 a.C.
DTSL - Validità	ante
DTM - Motivazione cronologia	analisi dei materiali
DTM - Motivazione cronologia	bibliografia
AU - DEFINIZIONE CULTURALE	
ATB - AMBITO CULTURALE	
ATBD - Denominazione	periodo dell'età del ferro/ seconda fase
ATBM - Motivazione dell'attribuzione	analisi dei materiali
ATBM - Motivazione dell'attribuzione	bibliografia
MT - DATI TECNICI	
MIS - MISURE	
MISU - Unità	mq
MISF - Superficie	95834.02627549811
CO - CONSERVAZIONE	
STC - STATO DI CONSERVAZIONE	
STCC - Stato di conservazione	discreto
CA - CARATTERI AMBIENTALI	
GEF - GEOGRAFIA	
GEFD - Descrizione	Montagna, sommità, deposito eluviale.
USD - USO DEL SUOLO	
USDT - Tipo di utilizzo	Agricolo.
DA - DATI ANALITICI	
DES - DESCRIZIONE	
DESO - Descrizione	Nucleo di materiali metallici e frammenti fittili databili per lo più alla seconda età del ferro (IV-II sec. a.C.). Sono stati rinvenuti anche altri materiali sporadici riferibili a periodi diversi: un deposito di selci

	scheggiate del neolitico, frammenti di ceramiche eneolitiche e ossa, due asce probabilmente dell'età del bronzo.
NSC - Notizie storico-critiche	Le due asce furono ritrovate nel 1854, in occasione della fondazione della chiesetta, e una di queste fu presentata all'Esposizione preistorica veronese del 1876. Nel 1948 furono raccolte sulla sommità le ceramiche eneolitiche e le ossa, mentre A. Benetti e W. Cristoferi trovarono il deposito di selci quasi sulla vetta del monte. Il materiale dell'età del ferro è conservato presso il Museo Civico di Storia Naturale di Verona.
NCS - Interpretazione	Abitato d'altura probabilmente circondato da un vallo.
MTP - MATERIALI PRESENTI	
MTPA - Assenza	MNP
TU - CONDIZIONE GIURIDICA E VINCOLI	
ACQ - ACQUISIZIONE	
ACQT - Tipo acquisizione	ritrovamento fortuito
ACQD - Data acquisizione	1854, 1948, 1950
CDG - CONDIZIONE GIURIDICA	
CDGG - Indicazione generica	proprietà privata
NVC - PROVVEDIMENTI DI TUTELA	
NVCT - Tipo provvedimento	DLgs n. 42/2004, art. 142, comma 1, lettera m
STU - STRUMENTI URBANISTICI	
STUT - Strumenti in vigore	P.A.T.I. 2013
DO - FONTI E DOCUMENTI DI RIFERIMENTO	
FTA - DOCUMENTAZIONE FOTOGRAFICA	
FTAX - Genere	documentazione allegata
FTAP - Tipo	fotografia digitale (file) satellitare
FTAN - Codice identificativo	New_1403096569806
FNT - FONTI E DOCUMENTI	
FNTP - Tipo	scheda storica
FNTA - Autore	Salzani, L.
FNTD - Data	1987
BIB - BIBLIOGRAFIA	
BIBX - Genere	bibliografia specifica
BIBA - Autore	Zone archeologiche
BIBD - Anno di edizione	1987
BIBH - Sigla per citazione	00002400
BIBN - V., pp., nn.	p. 139, n. 2309001
BIB - BIBLIOGRAFIA	
BIBX - Genere	bibliografia specifica
BIBA - Autore	Carta archeologica II
BIBD - Anno di edizione	1990
BIBH - Sigla per citazione	00000343
BIBN - V., pp., nn.	pp. 112-113
AD - ACCESSO AI DATI	

ADS - SPECIFICHE DI ACCESSO AI DATI	
ADSP - Profilo di accesso	2
ADSM - Motivazione	scheda di bene di proprietà privata
CM - COMPILAZIONE	
CMP - COMPILAZIONE	
CMPD - Data	2014
CMPN - Nome	Bortolin, Raffaella
RSR - Referente scientifico	Gonzato, Federica
FUR - Funzionario responsabile	Bressan, Marianna
AGG - AGGIORNAMENTO - REVISIONE	
AGGD - Data	2017
AGGN - Nome	Gabucci, Ada
AGGF - Funzionario responsabile	Bruno, Brunella
AN - ANNOTAZIONI	