

# SCHEDA

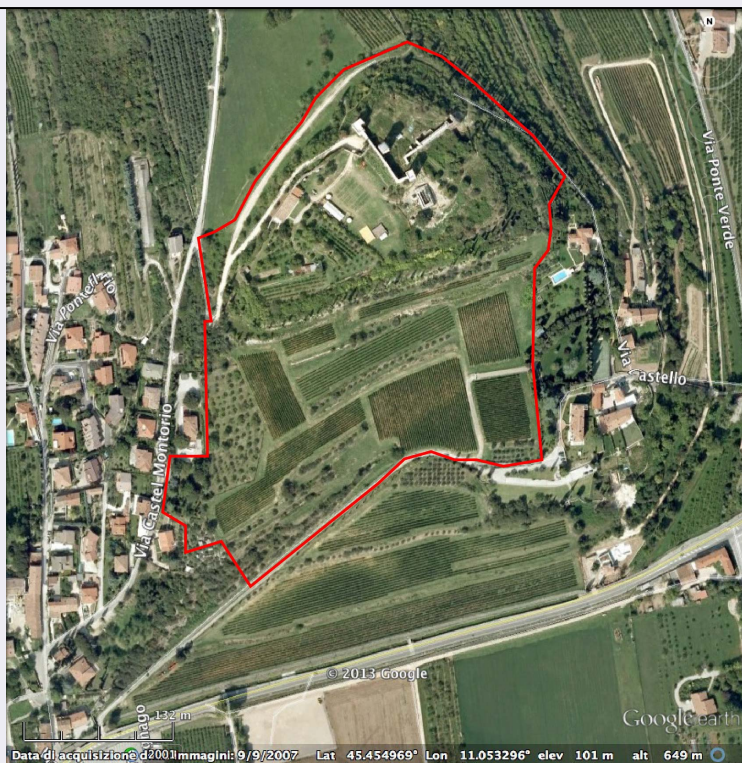

## CD - CODICI

TSK - Tipo scheda	SI
LIR - Livello ricerca	P
<b>NCT - CODICE UNIVOCO</b>	
NCTR - Codice regione	05
NCTN - Numero catalogo generale	00590384
ESC - Ente schedatore	S32
ECP - Ente competente	S32

## OG - OGGETTO

### OGT - OGGETTO

OGTD - Definizione	sito pluristratificato
OGTA - Livello di individuazione	sito individuato attraverso saggi di scavo
OGTN - Denominazione e numero sito	Montorio

## LC - LOCALIZZAZIONE GEOGRAFICO-AMMINISTRATIVA

### PVC - LOCALIZZAZIONE GEOGRAFICO-AMMINISTRATIVA

PVCS - Stato	ITALIA
PVCR - Regione	Veneto
PVCP - Provincia	VR
PVCC - Comune	Verona
PVCL - Località	MONTORIO

## GA - GEOREFERENZIAZIONE TRAMITE AREA

GAI - Identificativo area	2
---------------------------	---

<b>GAL - Tipo di localizzazione</b>	localizzazione fisica
-------------------------------------	-----------------------

**GAD - DESCRIZIONE DEL POLIGONO****GADP - PUNTO DEL POLIGONO**

<b>GADPX - Coordinata X</b>	11.054992391
-----------------------------	--------------

<b>GADPY - Coordinata Y</b>	45.454468558
-----------------------------	--------------

**GADP - PUNTO DEL POLIGONO**

<b>GADPX - Coordinata X</b>	11.054455949
-----------------------------	--------------

<b>GADPY - Coordinata Y</b>	45.4544471
-----------------------------	------------

**GADP - PUNTO DEL POLIGONO**

<b>GADPX - Coordinata X</b>	11.054198457
-----------------------------	--------------

<b>GADPY - Coordinata Y</b>	45.4544471
-----------------------------	------------

**GADP - PUNTO DEL POLIGONO**

<b>GADPX - Coordinata X</b>	11.053876592
-----------------------------	--------------

<b>GADPY - Coordinata Y</b>	45.454511473
-----------------------------	--------------

**GADP - PUNTO DEL POLIGONO**

<b>GADPX - Coordinata X</b>	11.053597642
-----------------------------	--------------

<b>GADPY - Coordinata Y</b>	45.454511473
-----------------------------	--------------

**GADP - PUNTO DEL POLIGONO**

<b>GADPX - Coordinata X</b>	11.05297537
-----------------------------	-------------

<b>GADPY - Coordinata Y</b>	45.454189608
-----------------------------	--------------

**GADP - PUNTO DEL POLIGONO**

<b>GADPX - Coordinata X</b>	11.051537706
-----------------------------	--------------

<b>GADPY - Coordinata Y</b>	45.453266928
-----------------------------	--------------

**GADP - PUNTO DEL POLIGONO**

<b>GADPX - Coordinata X</b>	11.051387502
-----------------------------	--------------

<b>GADPY - Coordinata Y</b>	45.453460047
-----------------------------	--------------

**GADP - PUNTO DEL POLIGONO**

<b>GADPX - Coordinata X</b>	11.051044179
-----------------------------	--------------

<b>GADPY - Coordinata Y</b>	45.453460047
-----------------------------	--------------

**GADP - PUNTO DEL POLIGONO**

<b>GADPX - Coordinata X</b>	11.051087095
-----------------------------	--------------

<b>GADPY - Coordinata Y</b>	45.453932116
-----------------------------	--------------

**GADP - PUNTO DEL POLIGONO**

<b>GADPX - Coordinata X</b>	11.050872518
-----------------------------	--------------

<b>GADPY - Coordinata Y</b>	45.454017947
-----------------------------	--------------

**GADP - PUNTO DEL POLIGONO**

<b>GADPX - Coordinata X</b>	11.051001264
-----------------------------	--------------

<b>GADPY - Coordinata Y</b>	45.454339812
-----------------------------	--------------

**GADP - PUNTO DEL POLIGONO**

<b>GADPX - Coordinata X</b>	11.051430418
-----------------------------	--------------

<b>GADPY - Coordinata Y</b>	45.454318354
-----------------------------	--------------

**GADP - PUNTO DEL POLIGONO**

<b>GADPX - Coordinata X</b>	11.051451875
<b>GADPY - Coordinata Y</b>	45.455348322
<b>GADP - PUNTO DEL POLIGONO</b>	
<b>GADPX - Coordinata X</b>	11.051580621
<b>GADPY - Coordinata Y</b>	45.455391238
<b>GADP - PUNTO DEL POLIGONO</b>	
<b>GADPX - Coordinata X</b>	11.051258756
<b>GADPY - Coordinata Y</b>	45.456228087
<b>GADP - PUNTO DEL POLIGONO</b>	
<b>GADPX - Coordinata X</b>	11.051430418
<b>GADPY - Coordinata Y</b>	45.456099341
<b>GADP - PUNTO DEL POLIGONO</b>	
<b>GADPX - Coordinata X</b>	11.051816656
<b>GADPY - Coordinata Y</b>	45.456335375
<b>GADP - PUNTO DEL POLIGONO</b>	
<b>GADPX - Coordinata X</b>	11.052374555
<b>GADPY - Coordinata Y</b>	45.45693619
<b>GADP - PUNTO DEL POLIGONO</b>	
<b>GADPX - Coordinata X</b>	11.052803709
<b>GADPY - Coordinata Y</b>	45.457258055
<b>GADP - PUNTO DEL POLIGONO</b>	
<b>GADPX - Coordinata X</b>	11.053275777
<b>GADPY - Coordinata Y</b>	45.457451174
<b>GADP - PUNTO DEL POLIGONO</b>	
<b>GADPX - Coordinata X</b>	11.053640558
<b>GADPY - Coordinata Y</b>	45.45757992
<b>GADP - PUNTO DEL POLIGONO</b>	
<b>GADPX - Coordinata X</b>	11.054155542
<b>GADPY - Coordinata Y</b>	45.457515547
<b>GADP - PUNTO DEL POLIGONO</b>	
<b>GADPX - Coordinata X</b>	11.05518551
<b>GADPY - Coordinata Y</b>	45.456635783
<b>GADP - PUNTO DEL POLIGONO</b>	
<b>GADPX - Coordinata X</b>	11.054949476
<b>GADPY - Coordinata Y</b>	45.456399748
<b>GADP - PUNTO DEL POLIGONO</b>	
<b>GADPX - Coordinata X</b>	11.05518551
<b>GADPY - Coordinata Y</b>	45.456185171
<b>GADP - PUNTO DEL POLIGONO</b>	
<b>GADPX - Coordinata X</b>	11.054885103
<b>GADPY - Coordinata Y</b>	45.455798933
<b>GADP - PUNTO DEL POLIGONO</b>	

<b>GADPX - Coordinata X</b>	11.054949476
<b>GADPY - Coordinata Y</b>	45.455283949
<b>GADP - PUNTO DEL POLIGONO</b>	
<b>GADPX - Coordinata X</b>	11.054842187
<b>GADPY - Coordinata Y</b>	45.455112288
<b>GADP - PUNTO DEL POLIGONO</b>	
<b>GADPX - Coordinata X</b>	11.054992391
<b>GADPY - Coordinata Y</b>	45.454468558
<b>GAM - Metodo di georeferenziazione</b>	perimetrazione approssimata
<b>GAT - Tecnica di georeferenziazione</b>	rilievo da foto aerea senza sopralluogo
<b>GAP - Proiezione e Sistema di riferimento</b>	WGS84
<b>GAB - BASE DI RIFERIMENTO</b>	
<b>GABB - Descrizione sintetica</b>	ICCD1004366_OI.ORTOI
<b>GABT - Data</b>	27-3-2014
<b>GABO - Note</b>	(3758392) -ORTOFOTO 2006- ( <a href="http://wms.pcn.minambiente.it/ogc?map=/ms_ogc/WMS_v1.3/raster/ortofoto_colore_06.map">http://wms.pcn.minambiente.it/ogc?map=/ms_ogc/WMS_v1.3/raster/ortofoto_colore_06.map</a> ) -OI.ORTOIMMAGINICOLORE.2006
<b>RE - MODALITA' DI REPERIMENTO</b>	
<b>RCG - RICOGNIZIONI</b>	
<b>RCGD - Data</b>	/
<b>DSC - DATI DI SCAVO</b>	
<b>SCAN - Denominazione dello scavo</b>	Verona-Castello di Montorio
<b>DSCF - Ente responsabile</b>	Soprintendenza per i Beni Archeologici del Veneto
<b>DSCA - Responsabile scientifico</b>	Salzani, Luciano
<b>DSCT - Motivo</b>	opere private
<b>DSCM - Metodo</b>	scavo stratigrafico
<b>DSCD - Data</b>	1991
<b>DSC - DATI DI SCAVO</b>	
<b>SCAN - Denominazione dello scavo</b>	Verona-Castello di Montorio
<b>DSCF - Ente responsabile</b>	Soprintendenza per i Beni Archeologici del Veneto
<b>DSCA - Responsabile scientifico</b>	Salzani, Luciano
<b>DSCT - Motivo</b>	opere private
<b>DSCM - Metodo</b>	scavo stratigrafico
<b>DSCD - Data</b>	1998
<b>DSC - DATI DI SCAVO</b>	
<b>SCAN - Denominazione dello scavo</b>	Verona-Castello di Montorio

<b>DSCF - Ente responsabile</b>	Soprintendenza per i Beni Archeologici del Veneto
<b>DSCA - Responsabile scientifico</b>	Salzani, Luciano
<b>DSCT - Motivo</b>	opere pubbliche
<b>DSCM - Metodo</b>	per saggi stratigrafici
<b>DSCD - Data</b>	2006
<b>DSC - DATI DI SCAVO</b>	
<b>SCAN - Denominazione dello scavo</b>	Verona-Castello di Montorio
<b>DSCF - Ente responsabile</b>	Soprintendenza per i Beni Archeologici del Veneto
<b>DSCA - Responsabile scientifico</b>	Cavalieri Manasse, Giuliana
<b>DSCT - Motivo</b>	opere pubbliche
<b>DSCM - Metodo</b>	scavo stratigrafico
<b>DSCD - Data</b>	2011-2013
<b>DT - CRONOLOGIA</b>	
<b>DTZ - CRONOLOGIA GENERICA</b>	
<b>DTZG - Fascia cronologica di riferimento</b>	età del ferro-epoca moderna
<b>DTM - Motivazione cronologia</b>	analisi dei materiali
<b>ADT - Altre datazioni</b>	età del Ferro
<b>ADT - Altre datazioni</b>	età romana
<b>ADT - Altre datazioni</b>	età medievale (scaligera)
<b>ADT - Altre datazioni</b>	età veneziana
<b>ADT - Altre datazioni</b>	età moderna-austriaca
<b>AU - DEFINIZIONE CULTURALE</b>	
<b>ATB - AMBITO CULTURALE</b>	
<b>ATBD - Denominazione</b>	ambito paleoveneto
<b>ATBM - Motivazione dell'attribuzione</b>	analisi delle strutture
<b>ATB - AMBITO CULTURALE</b>	
<b>ATBD - Denominazione</b>	cultura retica
<b>ATBM - Motivazione dell'attribuzione</b>	analisi dei materiali
<b>ATB - AMBITO CULTURALE</b>	
<b>ATBD - Denominazione</b>	periodo romano
<b>ATBM - Motivazione dell'attribuzione</b>	analisi delle strutture
<b>ATB - AMBITO CULTURALE</b>	
<b>ATBD - Denominazione</b>	fase scaligera
<b>ATBM - Motivazione dell'attribuzione</b>	analisi delle strutture
<b>ATB - AMBITO CULTURALE</b>	
<b>ATBD - Denominazione</b>	fase veneziana

<b>ATBM - Motivazione dell'attribuzione</b>	analisi delle strutture
<b>MT - DATI TECNICI</b>	
<b>MIS - MISURE</b>	
<b>MISU - Unità</b>	mq
<b>MISF - Superficie</b>	134.467,24
<b>MIST - Validità</b>	ca
<b>CO - CONSERVAZIONE</b>	
<b>STC - STATO DI CONSERVAZIONE</b>	
<b>STCC - Stato di conservazione</b>	discreto
<b>STCS - Indicazioni specifiche</b>	Le strutture delle casette retiche sono interrate; il muro romano restaurato è visibile; le strutture scaligere superstiti interne al castello sono visibili; sono visibili anche alcune strutture di età austriaca interne all'area del Castello
<b>CA - CARATTERI AMBIENTALI</b>	
<b>GEF - GEOGRAFIA</b>	
<b>GEFD - Descrizione</b>	Collina, cima e versante
<b>USD - USO DEL SUOLO</b>	
<b>USDT - Tipo di utilizzo</b>	agricolo o incolto
<b>DA - DATI ANALITICI</b>	
<b>DES - DESCRIZIONE</b>	
<b>DESO - Descrizione</b>	<p>Il colle di Montorio è particolarmente ricco di testimonianza archeologiche dal Paleolitico al Medioevo grazie alla posizione strategica dell'altura che domina la pianura. Sulla sommità del colle si trovano i resti del castello di epoca scaligera, modificato in età veneziana e infine utilizzato come forte in epoca Austriaca. L'interesse archeologico dell'area era stato segnalato da Orti Manara che individuò resti di muri romani, frammenti architettonici e lapidi romane, un cospicuo numero di monete romane di età repubblicana. Nel 1991 la Soprintendenza archeologica del Veneto mise in luce parte di una casetta protostorica seminterrata (IV secolo a.C.) con numerosi materiali archeologici attestanti attività fusorie. Nel 1998 nel corso di sistemazioni agrarie sul lato meridionale del colle venne in luce un tratto di muro di epoca romana, lungo m 53 e alto m 3, con un rivestimento esterno in blocchetti regolari: esso costituisce il sostegno di una delle terrazze pertinenti alla sistemazione monumentale della collina in avanzata età repubblicana. Anche nel il terrazzo soprastante il muro, a seguito di spostamenti di terreno e arature profonde, sono venuti in luce resti murari di epoca romana e grandi quantità di materiali archeologici: ceramica paleoveneta (V sec. a.C.), dell'età del Ferro (IV-I sec. a.C.), materiali romani (I sec. a.C.-II sec. d.C.), nonché importanti resti di ossa con iscrizioni in alfabeto nordetrusco e un gruppo di dracme padane d'argento. Nel 2006 e soprattutto tra 2011 e 2012, nel corso dell'attività di assistenza archeologica per la sistemazione e valorizzazione dell'area interna al castello, sono emersi il rivellino, il pozzo, la chiesa e tratti di muratura di epoca scaligera oltre a resti pertinenti alla fase austriaca di riutilizzo dell'area come forte fino all'abbandono dell'area nel 1866. Al centro della corte castellana sono emersi tratti di murature precedenti alla fase austriaca rasati di cui, allo stato attuale della ricerca, non è stata ancora determinata la cronologia.</p>



<b>NCS - Interpretazione</b>	Area archeologica pluristratificata dall'età del ferro fino all'epoca moderna
<b>MTP - MATERIALI PRESENTI</b>	
<b>MTPA - Assenza</b>	NR
<b>TU - CONDIZIONE GIURIDICA E VINCOLI</b>	
<b>CDG - CONDIZIONE GIURIDICA</b>	
<b>CDGG - Indicazione generica</b>	proprietà mista pubblica/privata
<b>NVC - PROVVEDIMENTI DI TUTELA</b>	
<b>NVCT - Tipo provvedimento</b>	DM (L. n. 1089/1939 artt. 1-3)
<b>NVCE - Estremi provvedimento</b>	1998/12/23
<b>STU - STRUMENTI URBANISTICI</b>	
<b>STUT - Strumenti in vigore</b>	PAT 2007
<b>DO - FONTI E DOCUMENTI DI RIFERIMENTO</b>	
<b>FTA - DOCUMENTAZIONE FOTOGRAFICA</b>	
<b>FTAX - Genere</b>	documentazione allegata
<b>FTAP - Tipo</b>	immagine satellitare
<b>FTAN - Codice identificativo</b>	New_1397638607749
<b>FNT - FONTI E DOCUMENTI</b>	
<b>FNTP - Tipo</b>	copia del provvedimento di tutela
<b>FNTD - Data</b>	1998/12/23
<b>FNT - FONTI E DOCUMENTI</b>	
<b>FNTP - Tipo</b>	relazione tecnico scientifica
<b>FNTD - Data</b>	2006
<b>FNT - FONTI E DOCUMENTI</b>	
<b>FNTP - Tipo</b>	relazione tecnico scientifica
<b>FNTD - Data</b>	2013
<b>BIB - BIBLIOGRAFIA</b>	
<b>BIBX - Genere</b>	bibliografia specifica
<b>BIBA - Autore</b>	SALZANI L.
<b>BIBD - Anno di edizione</b>	1992-1993
<b>BIBH - Sigla per citazione</b>	00001277
<b>BIBN - V., pp., nn.</b>	pp.83-94
<b>BIB - BIBLIOGRAFIA</b>	
<b>BIBX - Genere</b>	bibliografia specifica
<b>BIBA - Autore</b>	Alloro L./ Pasa M.
<b>BIBD - Anno di edizione</b>	2003
<b>BIBH - Sigla per citazione</b>	00002521
<b>BIB - BIBLIOGRAFIA</b>	
<b>BIBX - Genere</b>	bibliografia specifica
<b>BIBA - Autore</b>	Orti Manara G.G.
<b>BIBD - Anno di edizione</b>	1824

<b>BIBH - Sigla per citazione</b>	00002520
<b>BIB - BIBLIOGRAFIA</b>	
<b>BIBX - Genere</b>	bibliografia specifica
<b>BIBA - Autore</b>	Carta archeologica II
<b>BIBD - Anno di edizione</b>	1990
<b>BIBH - Sigla per citazione</b>	00000343
<b>BIBN - V., pp., nn.</b>	F. 49.197
<b>AD - ACCESSO AI DATI</b>	
<b>ADS - SPECIFICHE DI ACCESSO AI DATI</b>	
<b>ADSP - Profilo di accesso</b>	2
<b>ADSM - Motivazione</b>	scheda di bene di proprietà privata
<b>CM - COMPILAZIONE</b>	
<b>CMP - COMPILAZIONE</b>	
<b>CMPD - Data</b>	2014
<b>CMPN - Nome</b>	De Aloe, Ilaria
<b>RSR - Referente scientifico</b>	Bruno, Brunella
<b>FUR - Funzionario responsabile</b>	Bressan, Marianna
<b>AGG - AGGIORNAMENTO - REVISIONE</b>	
<b>AGGD - Data</b>	2017
<b>AGGN - Nome</b>	Gabucci, Ada
<b>AGGF - Funzionario responsabile</b>	Bruno, Brunella