SCHEDA

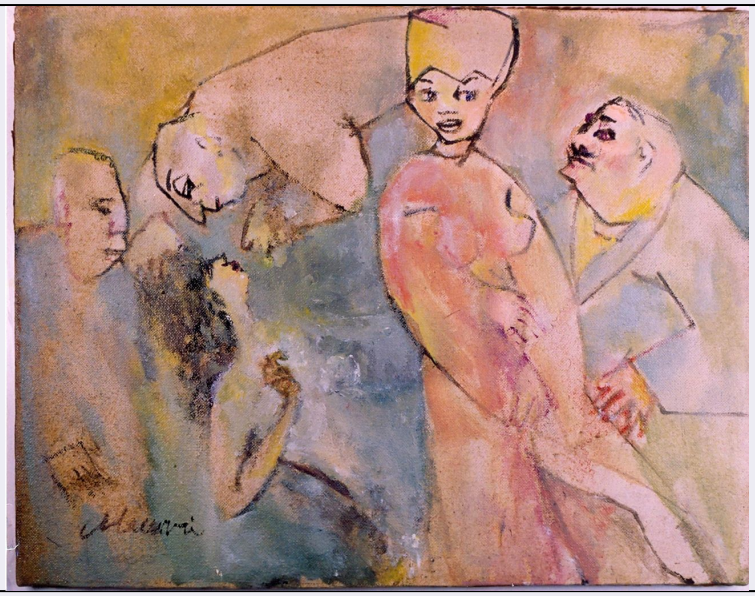

CD - CODICI	
TSK - Tipo Scheda	OA
LIR - Livello ricerca	I
NCT - CODICE UNIVOCO	
NCTR - Codice regione	09
NCTN - Numero catalogo generale	01137828
ESC - Ente schedatore	S238
ECP - Ente competente	S238
OG - OGGETTO	
OGT - OGGETTO	
OGTD - Definizione	dipinto
SGT - SOGGETTO	
SGTI - Identificazione	Figure maschili e femminili
SGTT - Titolo	Confidenze
LC - LOCALIZZAZIONE GEOGRAFICO-AMMINISTRATIVA	
PVC - LOCALIZZAZIONE GEOGRAFICO-AMMINISTRATIVA ATTUALE	
PVCS - Stato	ITALIA
PVCR - Regione	Toscana
PVCP - Provincia	GR
PVCC - Comune	Grosseto
LDC - COLLOCAZIONE SPECIFICA	
LDCT - Tipologia	convento
LDCQ - Qualificazione	francescano
LDCN - Denominazione attuale	Clarisse Arte
LDCC - Complesso di appartenenza	Ex convento delle Clarisse
LDCU - Indirizzo	via Vinzaglio, 27

LDCM - Denominazione raccolta	Collezione Clarisse Arte (Collezione d'arte del comune di Grosseto)
LDCS - Specifiche	primo piano
DT - CRONOLOGIA	
DTZ - CRONOLOGIA GENERICA	
DTZG - Secolo	sec. XX
DTS - CRONOLOGIA SPECIFICA	
DTSI - Da	1980
DTSV - Validità	post
DTSF - A	1990
DTSL - Validità	ante
DTM - Motivazione cronologia	bibliografia
AU - DEFINIZIONE CULTURALE	
AUT - AUTORE	
AUTR - Riferimento all'intervento	pittore
AUTM - Motivazione dell'attribuzione	bibliografia
AUTN - Nome scelto	Maccari Mino
AUTA - Dati anagrafici	1898/ 1989
AUTH - Sigla per citazione	ACGRA021
MT - DATI TECNICI	
MTC - Materia e tecnica	tela/ pittura a olio
MIS - MISURE	
MISU - Unità	cm
MISA - Altezza	35
MISL - Larghezza	45
CO - CONSERVAZIONE	
STC - STATO DI CONSERVAZIONE	
STCC - Stato di conservazione	buono
DA - DATI ANALITICI	
DES - DESCRIZIONE	
DESO - Indicazioni sull'oggetto	Dipinto.
DESI - Codifica Iconclass	31 A : 31 AA
DESS - Indicazioni sul soggetto	Figure: maschili; femminili.
ISR - ISCRIZIONI	
ISRC - Classe di appartenenza	firma
ISRS - Tecnica di scrittura	a pennello
ISRT - Tipo di caratteri	corsivo
ISRP - Posizione	in basso a sinistra

ISRA - Autore	Maccari, Mino
ISRI - Trascrizione	Maccari
NSC - Notizie storico-critiche	Il dipinto faceva parte della collezione privata di Tarquinio Pino Tarquini, che insieme alla moglie Algisa Bardi aveva messo insieme un corpus di opere, tutte autenticate, di artisti noti a livello locale e nazionale. A seguito della scomparsa della moglie, il collezionista grossetano nel 2016 ha deciso di donare le sue opere al comune, il quale le ha esposte all'interno dello spazio Clarisse Arte. (Papa M., 2016).
TU - CONDIZIONE GIURIDICA E VINCOLI	
ACQ - ACQUISIZIONE	
ACQT - Tipo acquisizione	donazione
ACQN - Nome	Tarquini, Tarquino
ACQD - Data acquisizione	2016
ACQL - Luogo acquisizione	GR/ Grosseto/ Comune di Grosseto
CDG - CONDIZIONE GIURIDICA	
CDGG - Indicazione generica	proprietà Ente pubblico territoriale
CDGS - Indicazione specifica	Comune di Grosseto
CDGI - Indirizzo	piazza Duomo, 1
DO - FONTI E DOCUMENTI DI RIFERIMENTO	
FTA - DOCUMENTAZIONE FOTOGRAFICA	
FTAX - Genere	documentazione allegata
FTAP - Tipo	fotografia digitale (file)
FTAN - Codice identificativo	ACGR00023
BIB - BIBLIOGRAFIA	
BIBX - Genere	bibliografia specifica
BIBA - Autore	Grosseto 900
BIBD - Anno di edizione	2016
BIBH - Sigla per citazione	ACGRB001
BIBN - V., pp., nn.	pp. 83, 102-104
MST - MOSTRE	
MSTT - Titolo	Grosseto 900
MSTL - Luogo	Grosseto
MSTD - Data	2016
AD - ACCESSO AI DATI	
ADS - SPECIFICHE DI ACCESSO AI DATI	
ADSP - Profilo di accesso	1
ADSM - Motivazione	scheda contenente dati liberamente accessibili
CM - COMPILAZIONE	
CMP - COMPILAZIONE	
CMPD - Data	2017
CMPN - Nome	Ranieri, Annalisa
RSR - Referente scientifico	Papa, Mauro

FUR - Funzionario responsabile	Torchio, Fabio