SCHEDA

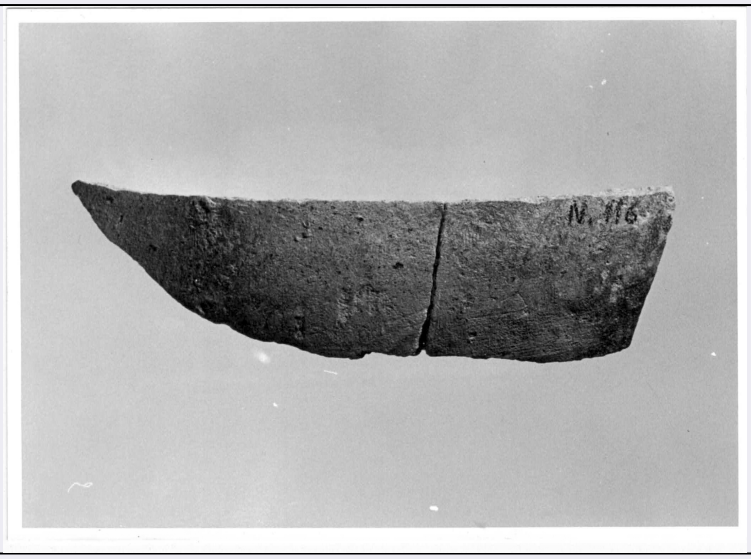

CD - CODICI	
TSK - Tipo di scheda	RA
LIR - Livello di ricerca	C
NCT - CODICE UNIVOCO	
NCTR - Codice regione	11
NCTN - Numero catalogo generale	00027785
ESC - Ente schedatore	S02
ECP - Ente competente	S263
LC - LOCALIZZAZIONE	
PVC - LOCALIZZAZIONE GEOGRAFICO-AMMINISTRATIVA	
PVCS - Stato	ITALIA
PVCP - Provincia	FM
PVCC - Comune	Falerone
LDC - COLLOCAZIONE SPECIFICA	
LDCT - Tipologia	convento
LDCN - Denominazione attuale	Convento dei frati Francescani (ex)
UB - UBICAZIONE	
INV - INVENTARIO DI MUSEO O SOPRINTENDENZA	
INVN - Numero	116
LA - ALTRE LOCALIZZAZIONI	
TCL - Tipo di Localizzazione	Reperimento
PRV - LOCALIZZAZIONE GEOGRAFICO-AMMINISTRATIVA	
PRVS - Stato	ITALIA
PRVP - Provincia	FM
PRVC - Comune	Falerone
PRVL - Località	Piane di Falerone
PRL - Altra località	Teatro

RP - REPERIMENTO	
LGI - COORDINATE I.G.M. O ALTRO	
LGII - Istituto	IGM
LGIT - Denominazione tavoletta	MONTEGIORGIO
LGIN - Numero foglio	125
LGIQ - Sigla quadrante	III NO mm 287/147
ROC - RIFERIMENTO OGGETTI STESSO CONTESTO	
ROCC - Classe di appartenenza materiali	Olla con coperchio
ROCI - Inventario	112
ROC - RIFERIMENTO OGGETTI STESSO CONTESTO	
ROCC - Classe di appartenenza materiali	unguentario vitreo
ROCI - Inventario	115
OG - OGGETTO	
OGT - OGGETTO	
OGTD - Definizione	vaso
OGTT - Tipologia	parete
CLS - Classe e produzione	ceramica
DT - CRONOLOGIA	
DTZ - CRONOLOGIA GENERICA	
DTZG - Secolo	I d.C.
DTZS - Frazione di secolo	fine
DTS - CRONOLOGIA SPECIFICA	
DTSI - Da	80 d.C.
DTSV - Validità	ca
DTSF - A	100 d.C.
DTSL - Validità	ca
DTM - Motivazione cronologia	analisi tipologica
DTM - Motivazione cronologia	bibliografia
DT - CRONOLOGIA	
DTZ - CRONOLOGIA GENERICA	
DTZG - Secolo	II d.C.
DTS - CRONOLOGIA SPECIFICA	
DTSI - Da	101 d.C.
DTSV - Validità	ca
DTSF - A	200 d.C.
DTSL - Validità	ca
DTM - Motivazione cronologia	analisi tipologica
DTM - Motivazione cronologia	bibliografia
AU - DEFINIZIONE CULTURALE	
ATB - AMBITO CULTURALE	

ATBD - Denominazione	età antonina
ATBM - Motivazione dell'attribuzione	analisi tipologica
ATBM - Motivazione dell'attribuzione	bibliografia
MT - DATI TECNICI	
MTC - Materia e tecnica	ceramica/ tornio
MIS - MISURE	
MISU - Unità	cm
MISL - Larghezza	8,7
MISV - Varie	larghezza primo pezzo: 5,2
MISV - Varie	larghezza secondo pezzo: 3,5
MIST - Validità	ca
CO - CONSERVAZIONE	
STC - STATO DI CONSERVAZIONE	
STCC - Stato di conservazione	frammentario
STCS - Indicazioni specifiche	Si conservano solamente due frammenti di orlo, che riattacano, in impasto argilloso, compatto, rossastro, con inclusioni di pietrisco e mica. Sono presenti segni del tornio. Si segnalano tracce di bruciatura sulla parete esterna.
DA - DATI ANALITICI	
DES - DESCRIZIONE	
DESO - Indicazioni sull'oggetto	Forma chiusa, parete a profilo continuo.
TU - CONDIZIONE GIURIDICA E VINCOLI	
ACQ - ACQUISIZIONE	
ACQT - Tipo acquisizione	rinvenimento
ACQD - Data acquisizione	06/07/1949
CDG - CONDIZIONE GIURIDICA	
CDGG - Indicazione generica	proprietà Ente pubblico territoriale
DO - FONTI E DOCUMENTI DI RIFERIMENTO	
FTA - FOTOGRAFIE	
FTAX - Genere	documentazione allegata
FTAP - Tipo	negativo b/n
FTAN - Codice identificativo	SA AN 39371
BIB - BIBLIOGRAFIA	
BIBX - Genere	bibliografia di contesto
BIBA - Autore	Bonvicini, P.
BIBD - Anno di edizione	1991
BIBN - V., pp., nn.	p.193
BIBI - V., tavv., figg.	fig.63
BIBH - Sigla per citazione	1143

CM - COMPILAZIONE	
CMP - COMPILAZIONE	
CMPD - Data	1977
CMPN - Nome compilatore	Pupilli, Laura
FUR - Funzionario responsabile	Virzì, Rita
AGG - AGGIORNAMENTO	
AGGD - Data	2017
AGGN - Nome revisore	Galazzi, Federica
AN - ANNOTAZIONI	