

# SCHEDA

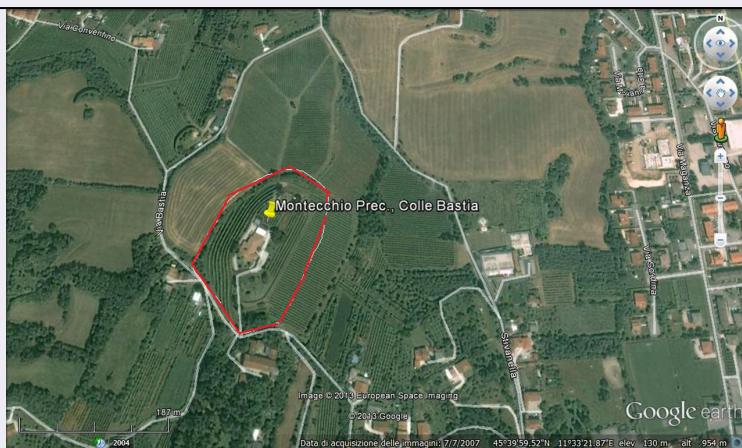

## CD - CODICI

TSK - Tipo scheda	SI
LIR - Livello ricerca	P
<b>NCT - CODICE UNIVOCO</b>	
NCTR - Codice regione	05
NCTN - Numero catalogo generale	00590489
ESC - Ente schedatore	S32
ECP - Ente competente	S32

## OG - OGGETTO

### OGT - OGGETTO

OGTD - Definizione	insediamento
OGTA - Livello di individuazione	rinvenimenti casuali di superficie
OGTN - Denominazione e numero sito	Colle Bastia

## LC - LOCALIZZAZIONE GEOGRAFICO-AMMINISTRATIVA

### PVC - LOCALIZZAZIONE GEOGRAFICO-AMMINISTRATIVA

PVCS - Stato	ITALIA
PVCR - Regione	Veneto
PVCP - Provincia	VI
PVCC - Comune	Montecchio Precalcino
PVCI - Indirizzo	Via Bastia
PVCV - Altre vie di comunicazione	COLLE BASTIA

## GA - GEOREFERENZIAZIONE TRAMITE AREA

GAI - Identificativo area	2
GAL - Tipo di localizzazione	localizzazione fisica

### GAD - DESCRIZIONE DEL POLIGONO

#### GADP - PUNTO DEL POLIGONO

GADPX - Coordinata X	11.553778292
GADPY - Coordinata Y	45.665387415

<b>GADP - PUNTO DEL POLIGONO</b>	
<b>GADPX - Coordinata X</b>	11.554046513
<b>GADPY - Coordinata Y</b>	45.665500068
<b>GADP - PUNTO DEL POLIGONO</b>	
<b>GADPX - Coordinata X</b>	11.554915549
<b>GADPY - Coordinata Y</b>	45.666701697
<b>GADP - PUNTO DEL POLIGONO</b>	
<b>GADPX - Coordinata X</b>	11.554743887
<b>GADPY - Coordinata Y</b>	45.666927003
<b>GADP - PUNTO DEL POLIGONO</b>	
<b>GADPX - Coordinata X</b>	11.55434692
<b>GADPY - Coordinata Y</b>	45.667039656
<b>GADP - PUNTO DEL POLIGONO</b>	
<b>GADPX - Coordinata X</b>	11.553944589
<b>GADPY - Coordinata Y</b>	45.666927003
<b>GADP - PUNTO DEL POLIGONO</b>	
<b>GADPX - Coordinata X</b>	11.553504707
<b>GADPY - Coordinata Y</b>	45.666701697
<b>GADP - PUNTO DEL POLIGONO</b>	
<b>GADPX - Coordinata X</b>	11.55319357
<b>GADPY - Coordinata Y</b>	45.666395926
<b>GADP - PUNTO DEL POLIGONO</b>	
<b>GADPX - Coordinata X</b>	11.553097011
<b>GADPY - Coordinata Y</b>	45.666052603
<b>GADP - PUNTO DEL POLIGONO</b>	
<b>GADPX - Coordinata X</b>	11.553097011
<b>GADPY - Coordinata Y</b>	45.666052603
<b>GADP - PUNTO DEL POLIGONO</b>	
<b>GADPX - Coordinata X</b>	11.553778292
<b>GADPY - Coordinata Y</b>	45.665387415
<b>GAM - Metodo di georeferenziazione</b>	perimetrazione approssimata
<b>GAT - Tecnica di georeferenziazione</b>	rilievo da foto aerea senza sopralluogo
<b>GAP - Proiezione e Sistema di riferimento</b>	WGS84
<b>GAB - BASE DI RIFERIMENTO</b>	
<b>GABB - Descrizione sintetica</b>	ICCD1004366_OI.ORTOI
<b>GABT - Data</b>	29-9-2013
<b>GABO - Note</b>	(3774992) -ORTOFOTO 2006- ( <a href="http://wms.pcn.minambiente.it/ogc?map=/ms_ogc/WMS_v1.3/raster/ortofoto_colore_06.map">http://wms.pcn.minambiente.it/ogc?map=/ms_ogc/WMS_v1.3/raster/ortofoto_colore_06.map</a> ) -OI. ORTOIMMAGINICOLORE.2006

**RE - MODALITA' DI REPERIMENTO**

**RCG - RICOGNIZIONI**

<b>RCGD - Data</b>	0000/00/00
--------------------	------------

**DT - CRONOLOGIA****DTZ - CRONOLOGIA GENERICA**

<b>DTZG - Fascia cronologica di riferimento</b>	Età del Bronzo - età del Ferro
---	--------------------------------

**DTS - CRONOLOGIA SPECIFICA**

<b>DTSI - Da</b>	1.400 a.C.
------------------	------------

<b>DTSV - Validità</b>	ca
------------------------	----

<b>DTSF - A</b>	200 a.C.
-----------------	----------

<b>DTSL - Validità</b>	ca
------------------------	----

<b>DTM - Motivazione cronologia</b>	analisi dei materiali
-------------------------------------	-----------------------

**AU - DEFINIZIONE CULTURALE****ATB - AMBITO CULTURALE**

<b>ATBD - Denominazione</b>	cultura dei Veneti antichi
-----------------------------	----------------------------

**MT - DATI TECNICI****MIS - MISURE**

<b>MISU - Unità</b>	mq
---------------------	----

<b>MISF - Superficie</b>	21344.59612389072
--------------------------	-------------------

**CO - CONSERVAZIONE****STC - STATO DI CONSERVAZIONE**

<b>STCC - Stato di conservazione</b>	NR (recupero pregresso)
--------------------------------------	-------------------------

<b>STCS - Indicazioni specifiche</b>	da verificarsi
--------------------------------------	----------------

**CA - CARATTERI AMBIENTALI****GEF - GEOGRAFIA**

<b>GEFD - Descrizione</b>	Collina
---------------------------	---------

**USD - USO DEL SUOLO**

<b>USDT - Tipo di utilizzo</b>	Agricolo, edificato
--------------------------------	---------------------

**DA - DATI ANALITICI****DES - DESCRIZIONE**

<b>DESO - Descrizione</b>	Materiale sporadico dell'età del Bronzo Medio, Recente e Finale. Nel 1974, in occasione di lavori di sbancamento, fu confermata la presenza dell'insediamento preromano con fasi di IX sec. a.C. e di V-II sec. a.C.
---------------------------	--

<b>NCS - Interpretazione</b>	Abitato dell'età del Bronzo rioccupato nella seconda età del Ferro
------------------------------	--

**MTP - MATERIALI PRESENTI**

<b>MTPA - Assenza</b>	MNP
-----------------------	-----

**TU - CONDIZIONE GIURIDICA E VINCOLI****CDG - CONDIZIONE GIURIDICA**

<b>CDGG - Indicazione generica</b>	proprietà privata
------------------------------------	-------------------

**NVC - PROVVEDIMENTI DI TUTELA**

<b>NVCT - Tipo provvedimento</b>	DLgs n. 42/2004, art. 142, c. 1, lettera M
----------------------------------	--

**NVC - PROVVEDIMENTI DI TUTELA****NVCT - Tipo provvedimento** L. n. 1098/1939**STU - STRUMENTI URBANISTICI****STUT - Strumenti in vigore** P.A.T.I. 12/09/2008**DO - FONTI E DOCUMENTI DI RIFERIMENTO****FTA - DOCUMENTAZIONE FOTOGRAFICA****FTAX - Genere** documentazione allegata**FTAP - Tipo** fotografia digitale (file)**FTAA - Autore** Google Earth**FTAD - Data** 2013/00/00**FTAN - Codice identificativo** New\_1380453672982**FNT - FONTI E DOCUMENTI****FNTP - Tipo** posizionamento**FNTA - Autore** Zone Archeologiche**FNTT - Denominazione** Le zone archeologiche del Veneto**FNTD - Data** 1987**FNTN - Nome archivio** /**FNTS - Posizione** /**FNTI - Codice identificativo** New\_1380453805408**BIB - BIBLIOGRAFIA****BIBX - Genere** bibliografia specifica**BIBA - Autore** Carta archeologica III**BIBD - Anno di edizione** 1992**BIBH - Sigla per citazione** 00000344**BIBN - V., pp., nn.** F. 50, n. 61.1, pp. 42-43**BIL - Citazione completa** CAV III 1992, F. 50, n. 61.1, pp. 42-43 con bibliografia precedente**AD - ACCESSO AI DATI****ADS - SPECIFICHE DI ACCESSO AI DATI****ADSP - Profilo di accesso** 1**ADSM - Motivazione** scheda contenente dati liberamente accessibili**CM - COMPILAZIONE****CMP - COMPILAZIONE****CMPD - Data** 2013**CMPN - Nome** Groppo, Veronica**RSR - Referente scientifico** Vallicelli, Maria Cristina**FUR - Funzionario responsabile** Bressan, Marianna**AGG - AGGIORNAMENTO - REVISIONE****AGGD - Data** 2017**AGGN - Nome** Gabucci, Ada**AGGF - Funzionario responsabile** Bruno, Brunella**AN - ANNOTAZIONI**

