

SCHEDA

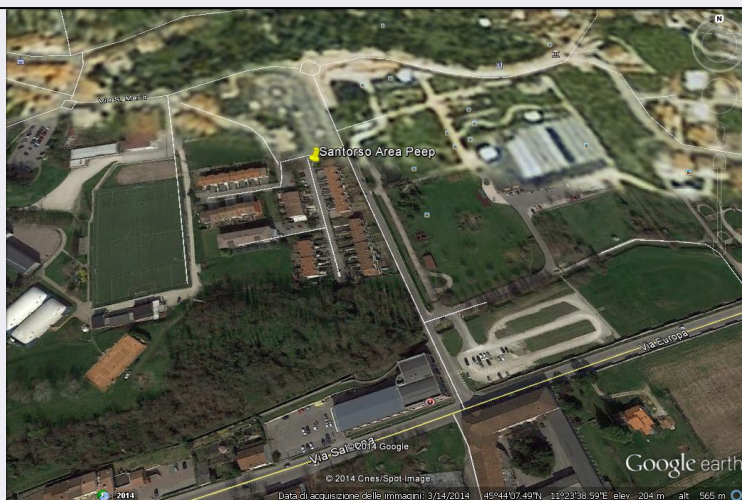

CD - CODICI

TSK - Tipo scheda	SI
LIR - Livello ricerca	P
NCT - CODICE UNIVOCO	
NCTR - Codice regione	05
NCTN - Numero catalogo generale	00590533
ESC - Ente schedatore	S32
ECP - Ente competente	S32

OG - OGGETTO

OGT - OGGETTO

OGTD - Definizione	insediamento
OGTA - Livello di individuazione	sito localizzato
OGTN - Denominazione e numero sito	Santorso - Area Peep

LC - LOCALIZZAZIONE GEOGRAFICO-AMMINISTRATIVA

PVC - LOCALIZZAZIONE GEOGRAFICO-AMMINISTRATIVA

PVCS - Stato	ITALIA
PVCR - Regione	Veneto
PVCP - Provincia	VI
PVCC - Comune	Santorso
PVCL - Località	SANTORSO
PVCI - Indirizzo	Via Antonio Gramsci

GA - GEOREFERENZIAZIONE TRAMITE AREA

GAI - Identificativo area	2
GAL - Tipo di localizzazione	localizzazione fisica

GAD - DESCRIZIONE DEL POLIGONO

GADP - PUNTO DEL POLIGONO

GADPX - Coordinata X	11.391276044
GADPY - Coordinata Y	45.735884256

GADP - PUNTO DEL POLIGONO	
GADPX - Coordinata X	11.391415519
GADPY - Coordinata Y	45.736109562
GADP - PUNTO DEL POLIGONO	
GADPX - Coordinata X	11.392016334
GADPY - Coordinata Y	45.736227579
GADP - PUNTO DEL POLIGONO	
GADPX - Coordinata X	11.392059249
GADPY - Coordinata Y	45.736367054
GADP - PUNTO DEL POLIGONO	
GADPX - Coordinata X	11.392756624
GADPY - Coordinata Y	45.736549444
GADP - PUNTO DEL POLIGONO	
GADPX - Coordinata X	11.393035573
GADPY - Coordinata Y	45.7359379
GADP - PUNTO DEL POLIGONO	
GADPX - Coordinata X	11.39325015
GADPY - Coordinata Y	45.735219068
GADP - PUNTO DEL POLIGONO	
GADPX - Coordinata X	11.392724437
GADPY - Coordinata Y	45.735154695
GADP - PUNTO DEL POLIGONO	
GADPX - Coordinata X	11.391994876
GADPY - Coordinata Y	45.734983034
GADP - PUNTO DEL POLIGONO	
GADPX - Coordinata X	11.391522808
GADPY - Coordinata Y	45.73492939
GADP - PUNTO DEL POLIGONO	
GADPX - Coordinata X	11.391276044
GADPY - Coordinata Y	45.735884256
GAM - Metodo di georeferenziazione	perimetrazione approssimata
GAT - Tecnica di georeferenziazione	rilievo da cartografia senza sopralluogo
GAP - Proiezione e Sistema di riferimento	WGS84
GAB - BASE DI RIFERIMENTO	
GABB - Descrizione sintetica	ICCD1004366_OI.ORTOI
GABT - Data	31-3-2014
GABO - Note	(3766654) -ORTOFOTO 2006- (http://wms.pcn.minambiente.it/ogc?map=/ms_ogc/WMS_v1.3/raster/ortofoto_colore_06.map) -OI. ORTOIMMAGINICOLORE.2006

RE - MODALITA' DI REPERIMENTO

RCG - RICOGNIZIONI

RCGD - Data	00/00/00
--------------------	----------

DSC - DATI DI SCAVO

SCAN - Denominazione dello scavo	Santorso - Area Peep
DSCT - Motivo	opere pubbliche
DSCM - Metodo	per saggi stratigrafici
DSCD - Data	1982/00/00

DT - CRONOLOGIA**DTZ - CRONOLOGIA GENERICA**

DTZG - Fascia cronologica di riferimento	età del bronzo/ età del ferro
---	-------------------------------

DTM - Motivazione cronologia	bibliografia
-------------------------------------	--------------

AU - DEFINIZIONE CULTURALE**ATB - AMBITO CULTURALE**

ATBD - Denominazione	ambito protoveneto, veneto
-----------------------------	----------------------------

ATBM - Motivazione dell'attribuzione	bibliografia
---	--------------

MT - DATI TECNICI**MIS - MISURE**

MISU - Unità	mq
---------------------	----

MISF - Superficie	26628.379691268274
--------------------------	--------------------

CO - CONSERVAZIONE**STC - STATO DI CONSERVAZIONE**

STCC - Stato di conservazione	discreto
--------------------------------------	----------

DA - DATI ANALITICI**DES - DESCRIZIONE**

DESO - Descrizione	<p>I primi rinvenimenti casuali sono stati effettuati alla fine del 1980, poi dal 1982 si sono susseguite diverse campagne di scavo che hanno portato all'individuazione di un vasto settore dell'abitato protostorico. Il sito presenta tracce di una prima frequentazione già durante il bronzo recente (XIII – XII sec. a.C.), come attestano una presa a bugna conica, un frammento di scodellone troncoconico decorato da cordone e uno spillone tipo "Vidolasco" a capocchia troncoconica e collo diritto. Scarse sono le testimonianze relative al IX sec. a.C. Le evidenze di maggior rilievo sono della seconda età del ferro – romanizzazione (IV – I sec. a.C.). Le strutture abitative sono di tipo seminterrato a pianta quadrangolare, alcune dovevano essere destinate anche alle attività produttive; come testimoniano il rinvenimento di un telaio verticale associato a vari pesi discoidali e un'area di lavorazione dei metalli, testimoniate dal rinvenimento di scorie ferrose. Per quanto concerne i materiali rinvenuti molti si collegano alle tipiche produzioni di area veneta come i doli cordonati, coppe e bicchieri in ceramica grigia. Ben documentate sono poi le tipologie proprie dell'altovicentino, come le olle decorate "ad archetti" e i vasi tripodi. Si evidenzia anche la consistente presenza dei materiali propri dell'ambito retico, quali le tazze tipo Fritzen-Sanzeno. Per quanto concerne gli accessori dell'abbigliamento sono stati rinvenuti dei frammenti</p>
---------------------------	--

	riconducibili a pendagli, fibule di tipo Certosa e anche una fibula di tipo La Tène.
NCS - Interpretazione	Insedimento con abitazioni di tipo seminterrate e con aree destinati alle lavorazioni artigianali.
MTP - MATERIALI PRESENTI	
MTPD - Definizione/tipo /percentuale	Materiale ceramico, vario/ 100%
TU - CONDIZIONE GIURIDICA E VINCOLI	
CDG - CONDIZIONE GIURIDICA	
CDGG - Indicazione generica	proprietà privata
STU - STRUMENTI URBANISTICI	
STUT - Strumenti in vigore	PAT 24/04/2012
DO - FONTI E DOCUMENTI DI RIFERIMENTO	
FTA - DOCUMENTAZIONE FOTOGRAFICA	
FTAX - Genere	documentazione allegata
FTAP - Tipo	fotografia digitale (file)
FTAA - Autore	Google Earth
FTAD - Data	2014/00/00
FTAN - Codice identificativo	New_1403692565029
FNT - FONTI E DOCUMENTI	
FNTP - Tipo	posizionamento
FNTA - Autore	Zone Archeologiche
FNTD - Data	1987
BIB - BIBLIOGRAFIA	
BIBX - Genere	bibliografia specifica
BIBA - Autore	Santorso osservazioni
BIBD - Anno di edizione	1985
BIBH - Sigla per citazione	00001042
BIBN - V., pp., nn.	pp. 69 -99
AD - ACCESSO AI DATI	
ADS - SPECIFICHE DI ACCESSO AI DATI	
ADSP - Profilo di accesso	2
ADSM - Motivazione	scheda di bene di proprietà privata
CM - COMPILAZIONE	
CMP - COMPILAZIONE	
CMPD - Data	2014
CMPN - Nome	Tomaello, Elga
RSR - Referente scientifico	Vallicelli, Maria Cristina
FUR - Funzionario responsabile	Bressan, Marianna
AGG - AGGIORNAMENTO - REVISIONE	
AGGD - Data	2017
AGGN - Nome	Gabucci, Ada

