

SCHEDA

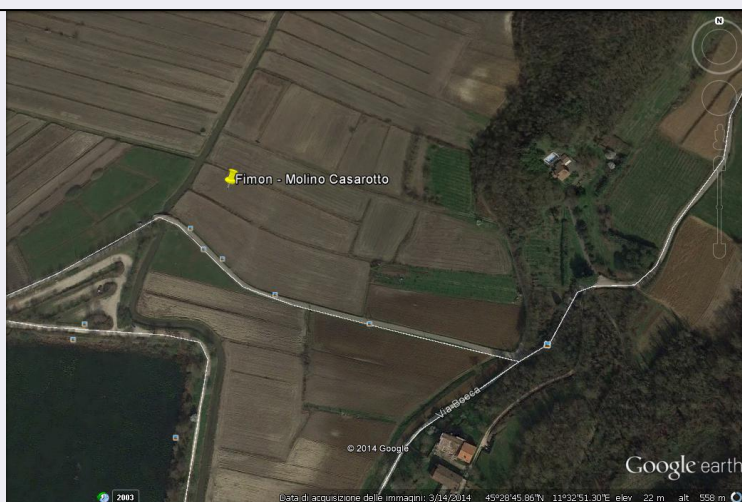

CD - CODICI

| | |
|---------------------------------|----------|
| TSK - Tipo scheda | SI |
| LIR - Livello ricerca | P |
| NCT - CODICE UNIVOCO | |
| NCTR - Codice regione | 05 |
| NCTN - Numero catalogo generale | 00590516 |
| ESC - Ente schedatore | S32 |
| ECP - Ente competente | S32 |

OG - OGGETTO

OGT - OGGETTO

| | |
|------------------------------------|--------------------------|
| OGTD - Definizione | sito pluristratificato |
| OGTA - Livello di individuazione | sito localizzato |
| OGTN - Denominazione e numero sito | Fimon - Molino Casarotto |

LC - LOCALIZZAZIONE GEOGRAFICO-AMMINISTRATIVA

PVC - LOCALIZZAZIONE GEOGRAFICO-AMMINISTRATIVA

| | |
|------------------|-----------|
| PVCS - Stato | ITALIA |
| PVCR - Regione | Veneto |
| PVCP - Provincia | VI |
| PVCC - Comune | Arcugnano |
| PVCL - Località | FIMON |
| PVCI - Indirizzo | Via Boeca |

GA - GEOREFERENZIAZIONE TRAMITE AREA

| | |
|------------------------------|-----------------------|
| GAI - Identificativo area | 2 |
| GAL - Tipo di localizzazione | localizzazione fisica |

GAD - DESCRIZIONE DEL POLIGONO

GADP - PUNTO DEL POLIGONO

| | |
|----------------------|--------------|
| GADPX - Coordinata X | 11.544984324 |
| GADPY - Coordinata Y | 45.479764354 |

GADP - PUNTO DEL POLIGONO**GADPX - Coordinata X** 11.545864088**GADPY - Coordinata Y** 45.479335201**GADP - PUNTO DEL POLIGONO****GADPX - Coordinata X** 11.546915514**GADPY - Coordinata Y** 45.480923069**GADP - PUNTO DEL POLIGONO****GADPX - Coordinata X** 11.543332083**GADPY - Coordinata Y** 45.481824291**GADP - PUNTO DEL POLIGONO****GADPX - Coordinata X** 11.543568118**GADPY - Coordinata Y** 45.47924937**GADP - PUNTO DEL POLIGONO****GADPX - Coordinata X** 11.543568118**GADPY - Coordinata Y** 45.479270828**GADP - PUNTO DEL POLIGONO****GADPX - Coordinata X** 11.544984324**GADPY - Coordinata Y** 45.479764354**GAM - Metodo di georeferenziazione** perimetrazione approssimata**GAT - Tecnica di georeferenziazione** rilievo da foto aerea senza sopralluogo**GAP - Proiezione e Sistema di riferimento** WGS84**GAB - BASE DI RIFERIMENTO****GABB - Descrizione sintetica** ICCD1004366_OI.ORTOI**GABT - Data** 17-6-2014**GABO - Note** (3765579) -ORTOFOTO 2006- (http://wms.pcn.minambiente.it/ogc?map=/ms_ogc/WMS_v1.3/raster/ortofoto_colore_06.map) -OI. ORTOIMMAGINICOLORE.2006**RE - MODALITA' DI REPERIMENTO****RCG - RICOGNIZIONI****RCGD - Data** 00/00/00**DSC - DATI DI SCAVO****SCAN - Denominazione dello scavo** Fimon - Molino Casarotto**DSCT - Motivo** ricerca scientifica**DSCM - Metodo** per saggi stratigrafici**DSCD - Data** 1969/00/00 - 1972/00/00**DT - CRONOLOGIA****DTZ - CRONOLOGIA GENERICA****DTZG - Fascia cronologica di riferimento** Neolitico

| | |
|--|--|
| DTM - Motivazione cronologia | bibliografia |
| AU - DEFINIZIONE CULTURALE | |
| ATB - AMBITO CULTURALE | |
| ATBD - Denominazione | Neolitico, ambito proto veneto |
| ATBM - Motivazione dell'attribuzione | bibliografia |
| MT - DATI TECNICI | |
| MIS - MISURE | |
| MISU - Unità | mq |
| MISF - Superficie | 70864.98795739385 |
| CO - CONSERVAZIONE | |
| STC - STATO DI CONSERVAZIONE | |
| STCC - Stato di conservazione | mediocre |
| DA - DATI ANALITICI | |
| DES - DESCRIZIONE | |
| DESO - Descrizione | I primi rinvenimenti occasionali nel 1943 vennero effettuati durante lavori di estrazione della torba e portarono all'individuazione di strutture lignee, materiale ceramico e litico recuperato dal Trevisiol. Scavi regolari vennero effettuati tra il 1969 e il 1972 da Bagolini, Barfield e Broglio; questi portarono all'individuazione di tre strutture abitative (non è stata scavata la struttura 2). Queste sono state realizzate con impalcati lignei su più livelli e le dimensioni variano tra i 12 e 30 mq. Accanto ad esse sono state individuate strutture di dimensioni inferiori forse legate ad attività artigianali (?). Il recupero di un notevole quantitativo di materiale fittile ha permesso di individuare la frequentazione del sito già a partire dalla prima metà del IV millennio connesso alla cultura dei Vasi a Bocca Quadrata con decorazione "geometrico - lineare". Una sporadica frequentazione è poi attestata sino agli inizi del III millennio a.C., come dimostrerebbe il rinvenimento di un vaso a corpo globulare e altro materiale litico. A 200 m dalle strutture sopradescritte è stata rinvenuta una sepoltura coeva, attribuita a un giovane individuo di 10/12 anni. |
| NCS - Interpretazione | Settore dell'abitato perilacustre con aree a destinazione abitativa e a carattere artigianale (?). Il rinvenimento della sepoltura permette solo di ipotizzare la presenza di un'area di necropoli. |
| MTP - MATERIALI PRESENTI | |
| MTPD - Definizione/tipo /percentuale | materiale ceramico, litico, ligneo, osteologico e fauna/ 100% |
| TU - CONDIZIONE GIURIDICA E VINCOLI | |
| CDG - CONDIZIONE GIURIDICA | |
| CDGG - Indicazione generica | proprietà Stato |
| NVC - PROVVEDIMENTI DI TUTELA | |
| NVCT - Tipo provvedimento | D. LGS. 42/2004 ART.142, C.I, lettera M |
| STU - STRUMENTI URBANISTICI | |
| STUT - Strumenti in vigore | PAT 11/08/2009 |
| DO - FONTI E DOCUMENTI DI RIFERIMENTO | |

FTA - DOCUMENTAZIONE FOTOGRAFICA

| | |
|-------------------------------------|----------------------------|
| FTAX - Genere | documentazione allegata |
| FTAP - Tipo | fotografia digitale (file) |
| FTAA - Autore | Google Earth |
| FTAD - Data | 2014/00/00 |
| FTAN - Codice identificativo | New_1432038426830 |

FNT - FONTI E DOCUMENTI

| | |
|----------------------|--------------------|
| FNTP - Tipo | posizionamento |
| FNTA - Autore | Zone Archeologiche |
| FNTD - Data | 1987 |

BIB - BIBLIOGRAFIA

| | |
|-----------------------------------|------------------------|
| BIBX - Genere | bibliografia specifica |
| BIBA - Autore | Carta archeologica III |
| BIBD - Anno di edizione | 1992 |
| BIBH - Sigla per citazione | 00000344 |
| BIBN - V., pp., nn. | p. 51 |
| BIBI - V., tavv., figg. | fig. A |

AD - ACCESSO AI DATI**ADS - SPECIFICHE DI ACCESSO AI DATI**

| | |
|----------------------------------|-------------------------------------|
| ADSP - Profilo di accesso | 2 |
| ADSM - Motivazione | scheda di bene di proprietà privata |

CM - COMPILAZIONE**CMP - COMPILAZIONE**

| | |
|---------------------------------------|-------------------|
| CMPD - Data | 2014 |
| CMPN - Nome | Tomaello, Elga |
| RSR - Referente scientifico | Gamba, Mariolina |
| FUR - Funzionario responsabile | Bressan, Marianna |

AGG - AGGIORNAMENTO - REVISIONE

| | |
|--|-----------------|
| AGGD - Data | 2017 |
| AGGN - Nome | Gabucci, Ada |
| AGGF - Funzionario responsabile | Bruno, Brunella |