

SCHEDA

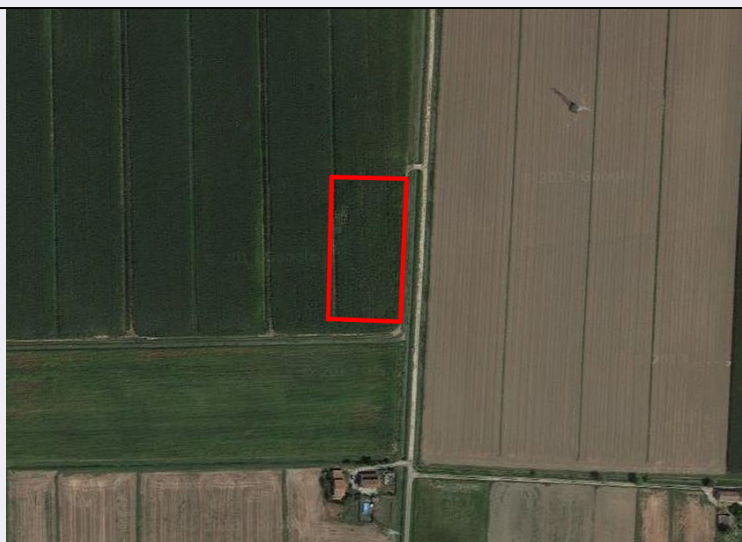

CD - CODICI

TSK - Tipo Scheda MA

LIR - Livello ricerca P

NCT - CODICE UNIVOCO

NCTR - Codice regione 05

NCTN - Numero catalogo generale 00590439

ESC - Ente schedatore S32

ECP - Ente competente S32

OG - OGGETTO

OGT - OGGETTO

OGTD - Definizione villa

OGTC - Categoria di appartenenza struttura abitativa

OGTF - Funzione abitativa

OGTN - Denominazione /dedicazione Villa dei marmi di Polesella

LC - LOCALIZZAZIONE GEOGRAFICO-AMMINISTRATIVA

PVC - LOCALIZZAZIONE GEOGRAFICO-AMMINISTRATIVA

PVCS - Stato ITALIA

PVCR - Regione Veneto

PVCP - Provincia RO

PVCC - Comune Polesella

PVCI - Indirizzo Via del Gorgo

CS - LOCALIZZAZIONE CATASTALE

CTL - Tipo di localizzazione localizzazione fisica

CTS - LOCALIZZAZIONE CATASTALE

CTSC - Comune Polesella

CTSF - Foglio/Data 6

CTSN - Particelle 34

GA - GEOREFERENZIAZIONE TRAMITE AREA

GAI - Identificativo area	2
GAL - Tipo di localizzazione	localizzazione fisica

GAD - DESCRIZIONE DEL POLIGONO**GADP - PUNTO DEL POLIGONO**

GADPX - Coordinata X	11.766426449
GADPY - Coordinata Y	44.972942737

GADP - PUNTO DEL POLIGONO

GADPX - Coordinata X	11.765804176
GADPY - Coordinata Y	44.972953466

GADP - PUNTO DEL POLIGONO

GADPX - Coordinata X	11.765836363
GADPY - Coordinata Y	44.973854688

GADP - PUNTO DEL POLIGONO

GADPX - Coordinata X	11.766469364
GADPY - Coordinata Y	44.973822502

GADP - PUNTO DEL POLIGONO

GADPX - Coordinata X	11.766426449
GADPY - Coordinata Y	44.972942737

GAM - Metodo di georeferenziazione	perimetrazione approssimata
-------------------------------------------	-----------------------------

GAT - Tecnica di georeferenziazione	rilievo da foto aerea senza sopralluogo
--------------------------------------------	-----------------------------------------

GAP - Proiezione e Sistema di riferimento	WGS84
--------------------------------------------------	-------

GAB - BASE DI RIFERIMENTO

GABB - Descrizione sintetica	ICCD1004366_OI.ORTOI
-------------------------------------	----------------------

GABT - Data	27-2-2014
--------------------	-----------

GABO - Note	(3774428) -ORTOFOTO 2006- (http://wms.pcn.minambiente.it/ogc?map=/ms_ogc/WMS_v1.3/raster/ortofoto_colore_06.map) -OI. ORTOIMMAGINICOLORE.2006
--------------------	----------------------------------------------------------------------------------------------------------------------------------------------------------------------------------------------------------------------------------------------------

RE - MODALITA' DI REPERIMENTO**RCG - RICOGNIZIONI**

RCGU - Uso del suolo	seminativo
-----------------------------	------------

RCGA - Responsabile scientifico	Bonomi, Simonetta
----------------------------------------	-------------------

RCGD - Data	2006/00/00 - 2007/00/00
--------------------	-------------------------

DSC - DATI DI SCAVO

SCAN - Denominazione dello scavo	Villa dei marmi di Polesella
-----------------------------------------	------------------------------

DSCF - Ente responsabile	Soprintendenza per i Beni Archeologici del Veneto
---------------------------------	---------------------------------------------------

DSCA - Responsabile scientifico	Bonomi, Simonetta
----------------------------------------	-------------------

DSCM - Metodo	per saggi stratigrafici
----------------------	-------------------------

DSCD - Data	2008/00/00
DSC - DATI DI SCAVO	
SCAN - Denominazione dello scavo	Villa dei marmi di Polesella
DSCF - Ente responsabile	Soprintendenza per i Beni Archeologici del Veneto
DSCA - Responsabile scientifico	Gambacurta, Giovanna
DSCM - Metodo	per saggi stratigrafici
DSCD - Data	2010/00/00
DT - CRONOLOGIA	
DTZ - CRONOLOGIA GENERICA	
DTZG - Fascia cronologica di riferimento	secc. I d.C. - IV d.C.
DTM - Motivazione cronologia	analisi dei materiali
MT - DATI TECNICI	
MIS - MISURE	
MISU - Unità	mq
MISV - Varie	6910.972766632624
CO - CONSERVAZIONE	
STC - STATO DI CONSERVAZIONE	
STCC - Stato di conservazione	mediocre
DA - DATI ANALITICI	
DES - DESCRIZIONE	
DESO - Descrizione	<p>L'indagine di scavo ha messo in evidenza un vasto complesso edilizio di epoca romana, probabilmente a carattere rustico, articolato in più fasi. La fase più recente di tale complesso, pur trovandosi a cm 35 di profondità mostra ancora uno stato di conservazione di rilevante interesse per la possibilità di ricostruzione della planimetria e per la presenza ancora in situ di tratti di pavimentazione musiva. Le fasi antecedenti, che si intravedono in sezione e sul fondo delle trincee eseguite presentano una situazione ancora più conservativa, mantenendo in più casi diversi corsi di laterizi ancora in opera o in stato di crollo in situ. Tra gli elementi più significativi portati alla luce si segnalano alcuni ampi tratti di pavimentazione musiva, in particolare un tratto con tessellato geometrico bianco e nero con rosone centrale policromo riferibile alla fase più recente del complesso, attribuibile alla fine del I sec. d.C. Alcuni ambienti presentano una pavimentazione di carattere rustico, con tessere di cotto, qualificandosi come ambiti di servizio o annessi cortilizi. Una massiccia presenza di crustae marmoree nel terreno di risulta lascia intravedere la possibilità dell'esistenza originaria di rivestimenti parietali, di cui si conservano resti di intonaci in piccoli tratti di elevato residui della fase più recente. Nel settore nord-orientale sono stati eseguiti 10 piccoli sondaggi volti a definire l'estensione della struttura. Da questi sondaggi emerge la presenza di infrastrutture funzionali forse ad un tracciato stradale. Tutto il settore meridionale dell'area mostra evidenti anomalie restituite dalle prospezioni geomagnetiche, in continuità con quanto sottoposto a saggi di indagine nella porzione settentrionale, conservando strutture da riferire con ogni</p>

probabilità al medesimo complesso edilizio. L'ambito cronologico, stando ai materiali rinvenuti in strato e nei depositi secondari, dovrebbe attestarsi nella prima età imperiale romana anche se i rinvenimenti di superficie, in particolare alcuni reperti numismatici, attestano una lunga frequentazione del sito, fino al IV sec. d.C.

INT - Interpretazione

Complesso edilizio di epoca romana probabilmente a carattere rustico.

TU - CONDIZIONE GIURIDICA E VINCOLI**CDG - CONDIZIONE GIURIDICA****CDGG - Indicazione generica**

proprietà Stato

CDGS - Indicazione specifica

Ministero dei beni e delle attività culturali e del turismo (in area di proprietà privata)

NVC - PROVVEDIMENTI DI TUTELA**NVCT - Tipo provvedimento**

DDR (DLgs n. 42/2004, art.10, comma 3, lettera a)

NVCE - Estremi provvedimento

2010/11/26

STU - STRUMENTI URBANISTICI**STUT - Strumenti in vigore**

PAT 2011

DO - FONTI E DOCUMENTI DI RIFERIMENTO**FTA - DOCUMENTAZIONE FOTOGRAFICA****FTAX - Genere**

documentazione allegata

FTAP - Tipo

fotografia digitale (file)

FTAA - Autore

Google earth

FTAD - Data

2014

FTAN - Codice identificativo

New_1391703423469

FNT - FONTI E DOCUMENTI**FNTP - Tipo**

copia del provvedimento di tutela

FNTA - Autore

Direttore regionale

FNTT - Denominazione

DDR

FNTD - Data

2010/11/26

FNTN - Nome archivio

SBAV. Archivio generale sezione tutela

FNTS - Posizione

ROV

FNTI - Codice identificativo

New_1391701728207

AD - ACCESSO AI DATI**ADS - SPECIFICHE DI ACCESSO AI DATI****ADSP - Profilo di accesso**

1

ADSM - Motivazione

scheda contenente dati liberamente accessibili

CM - COMPILAZIONE**CMP - COMPILAZIONE****CMPD - Data**

2014

CMPN - Nome

Millo, Luca

RSR - Referente scientifico

de Zuccato, Gianni

FUR - Funzionario responsabile

Bressan, Marianna

AGG - AGGIORNAMENTO-REVISIONE

AGGD - Data	2017
AGGN - Nome	Gabucci, Ada
AGGF - Funzionario responsabile	Bruno, Brunella
AN - ANNOTAZIONI	
OSS - Osservazioni	La visura catastale è aggiornata al 2010.