SCHEDA

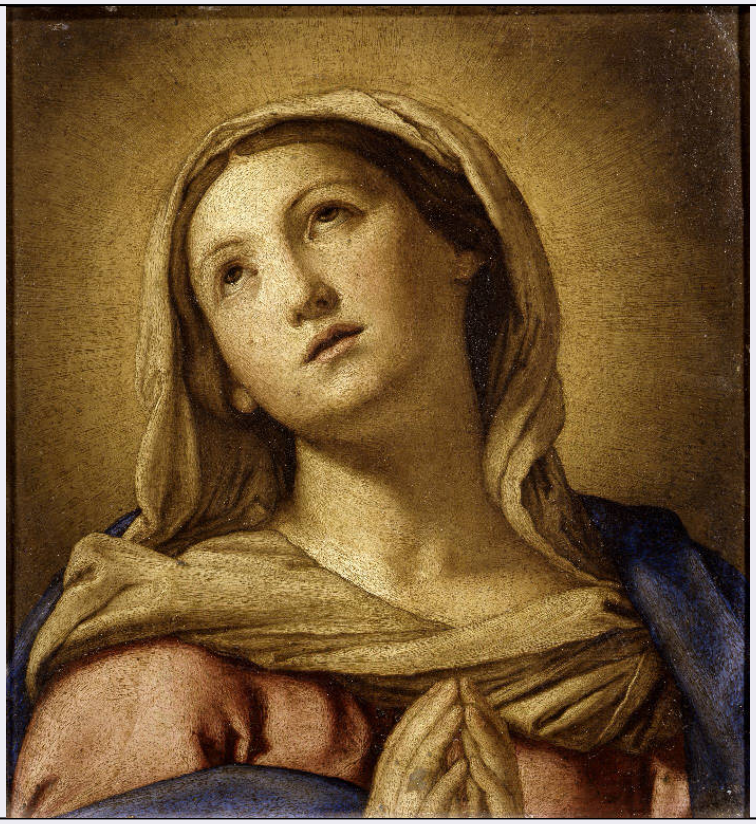

CD - CODICI	
TSK - Tipo scheda	A
LIR - Livello ricerca	P
NCT - CODICE UNIVOCO	
NCTR - Codice regione	05
NCTN - Numero catalogo generale	00365445
ESC - Ente schedatore	S75
ECP - Ente competente	S75
OG - OGGETTO	
OGT - OGGETTO	
OGTD - Definizione tipologica	canonica
OGTQ - Qualificazione	parrocchiale
OGTN - Denominazione	Canonica della parrocchia della Purificazione della B.V Maria in Ospedaletto d'Istriana
LC - LOCALIZZAZIONE GEOGRAFICO-AMMINISTRATIVA	
PVC - LOCALIZZAZIONE GEOGRAFICO-AMMINISTRATIVA	
PVCS - Stato	ITALIA
PVCR - Regione	Veneto
PVCP - Provincia	TV
PVCC - Comune	Istrana
PVCL - Località	OSPEDALETTO-VILLANOVA
PVCI - Indirizzo	Via della Chiesa, 9

CS - LOCALIZZAZIONE CATASTALE	
CTL - Tipo di localizzazione	localizzazione fisica
CTS - LOCALIZZAZIONE CATASTALE	
CTSC - Comune	Istriana
CTSF - Foglio/Data	24
CTSN - Particelle	107, 108
AU - DEFINIZIONE CULTURALE	
ATB - AMBITO CULTURALE	
ATBR - Riferimento all'intervento	progetto
ATBD - Denominazione	Edificio del XIX sec.
ATBM - Fonte dell'attribuzione	fonte archivistica
RE - NOTIZIE STORICHE	
REN - NOTIZIA	
RENR - Riferimento	intero bene
RENS - Notizia sintetica	preesistenze
RENN - Notizia	Del complesso della Canonica di Ospedaletto non si hanno documentazioni certe riguardo la sua origine e storia; già dalla mappa del Catasto Veneziano dei primi anni dell '700, si osserva la presenza di un fabbricato nelle immediate vicinanze del Catasto Austriaco del 1836, la Canonica appare come un corpo a forma di "L".
RENF - Fonte	Decreto di tutela
REL - CRONOLOGIA, ESTREMO REMOTO	
RELS - Secolo	XVI
REV - CRONOLOGIA, ESTREMO RECENTE	
REVS - Secolo	XIX
TU - CONDIZIONE GIURIDICA E VINCOLI	
CDG - CONDIZIONE GIURIDICA	
CDGG - Indicazione generica	proprietà Ente religioso cattolico
NVC - PROVVEDIMENTI DI TUTELA	
NVCT - Tipo provvedimento	DLgs n. 42/2004, art.10
NVCE - Estremi provvedimento	13717/9605
NVCR - Data di registrazione o G.U.	2017/06/26
DO - FONTI E DOCUMENTI DI RIFERIMENTO	
FTA - DOCUMENTAZIONE FOTOGRAFICA	
FTAX - Genere	documentazione allegata
FTAP - Tipo	fotografia digitale (file)
FTAD - Data	2016
FTAE - Ente proprietario	MIBACT
FTAN - Codice identificativo	New_1507977014614
FNT - FONTI E DOCUMENTI	

FNTP - Tipo	decreto di tutela
FNTD - Data	19/01/2017
FNTN - Nome archivio	SABAP-VE-MET
FNTS - Posizione	A1
FNTI - Codice identificativo	New_1507976832261
AD - ACCESSO AI DATI	
ADS - SPECIFICHE DI ACCESSO AI DATI	
ADSP - Profilo di accesso	1
ADSM - Motivazione	scheda contenente dati liberamente accessibili
CM - COMPILAZIONE	
CMP - COMPILAZIONE	
CMPD - Data	2017
CMPN - Nome	Bellomo, Giorgia
FUR - Funzionario responsabile	Costanzo, Guglielmo