SCHEDA

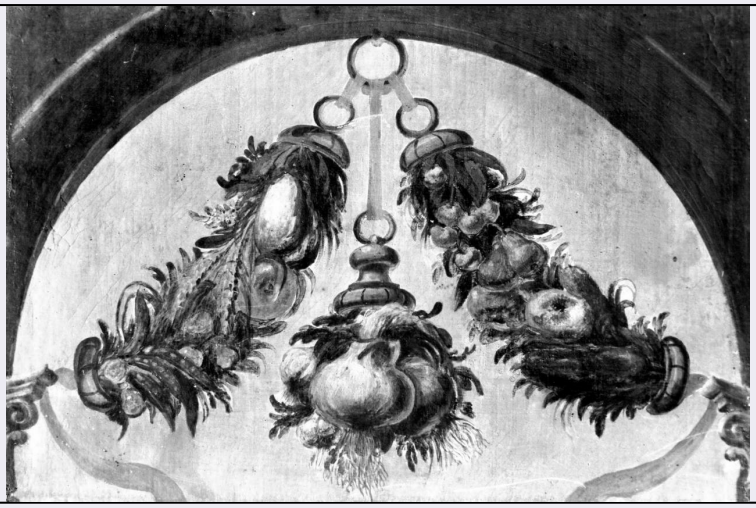

CD - CODICI	
TSK - Tipo Scheda	OA
LIR - Livello ricerca	C
NCT - CODICE UNIVOCO	
NCTR - Codice regione	09
NCTN - Numero catalogo generale	00021529
ESC - Ente schedatore	S156
ECP - Ente competente	S156
RV - RELAZIONI	
ROZ - Altre relazioni	0900021527
OG - OGGETTO	
OGT - OGGETTO	
OGTD - Definizione	dipinto
SGT - SOGGETTO	
SGTI - Identificazione	festone con frutti e nastri
LC - LOCALIZZAZIONE GEOGRAFICO-AMMINISTRATIVA	
PVC - LOCALIZZAZIONE GEOGRAFICO-AMMINISTRATIVA ATTUALE	
PVCS - Stato	ITALIA
PVCR - Regione	Toscana
PVCP - Provincia	FI
PVCC - Comune	Firenze
PVL - Altra località	Castello
LDC - COLLOCAZIONE SPECIFICA	
LDCT - Tipologia	villa
LDCQ - Qualificazione	statale
LDCN - Denominazione attuale	Villa medicea della Petraia
LDCU - Indirizzo	Via della Petraia, 40
LDCS - Specifiche	sala da pranzo

UB - UBICAZIONE E DATI PATRIMONIALI	
UBO - Ubicazione originaria	SC
INV - INVENTARIO DI MUSEO O SOPRINTENDENZA	
INVN - Numero	OdA Petraia 300
INVD - Data	1911
DT - CRONOLOGIA	
DTZ - CRONOLOGIA GENERICA	
DTZG - Secolo	sec. XVII
DTS - CRONOLOGIA SPECIFICA	
DTSI - Da	1600
DTSF - A	1699
DTM - Motivazione cronologia	analisi stilistica
AU - DEFINIZIONE CULTURALE	
ATB - AMBITO CULTURALE	
ATBD - Denominazione	ambito italiano
ATBM - Motivazione dell'attribuzione	analisi stilistica
MT - DATI TECNICI	
MTC - Materia e tecnica	tela/ pittura a olio
MIS - MISURE	
MISU - Unità	cm
MISA - Altezza	48
MISL - Larghezza	71
FRM - Formato	rettangolare
CO - CONSERVAZIONE	
STC - STATO DI CONSERVAZIONE	
STCC - Stato di conservazione	buono
STCS - Indicazioni specifiche	Dopo il recente intervento di rifoderatura il tessuto a tramatura tela di lino, il dipinto è in buono stato di conservazione, anche se lo strato pitttorico presenta un cretto ampio e sottile che si concentra maggiormente sulle zone scure e in corrispondenza deltelaio. Esso è stato anche sottoposto ad un restauro di integrazione pittorica di alcune lacune e presenta uno strato di sporco di deposito.
DA - DATI ANALITICI	
DES - DESCRIZIONE	
DESO - Indicazioni sull'oggetto	dipinto con cornice
DESI - Codifica Iconclass	48 A 98 75
DESS - Indicazioni sul soggetto	Architetture: arcata a tutto sesto; capitelli corinzi. Decorazioni: festone; nastri. Frutti: mele; pere; ortaggi; cipolle; grano; aglio.
ISR - ISCRIZIONI	
ISRC - Classe di appartenenza	documentaria
ISRS - Tecnica di scrittura	a pennello

ISRT - Tipo di caratteri	numeri arabi
ISRP - Posizione	retro, sulla cornice
ISRI - Trascrizione	1003 (nero barrato verde) 2138 (nero barrato)
ISR - ISCRIZIONI	
ISRC - Classe di appartenenza	documentaria
ISRS - Tecnica di scrittura	a pennello
ISRT - Tipo di caratteri	numeri arabi
ISRP - Posizione	retro, sul telaio
ISRI - Trascrizione	124 (nero barrato) 231 (azzurro) 300 (verde barrato azzurro)
ISR - ISCRIZIONI	
ISRC - Classe di appartenenza	documentaria
ISRS - Tecnica di scrittura	a pennello
ISRT - Tipo di caratteri	numeri arabi
ISRP - Posizione	retro, sulla tela
ISRI - Trascrizione	2171 (nero barrato beige) 5574 (beige barrato nero) 2951 (nero barrato) 1301 A (nero barrato)
NSC - Notizie storico-critiche	il soggetto dell'opera richiama la tradizione decorativa risalente a Giovanni da Udine e ripresa poi da Pietro Paolo Bonzi ai primi del '600. Negli inventari della Petraia sono presenti i NN. 308-307-309 che identificano altre tele simili a questa, dimostrando che il dipinto fa parte di un cospicuo numero di opere che eivdentemente costituivano un complesso decorativo.
TU - CONDIZIONE GIURIDICA E VINCOLI	
CDG - CONDIZIONE GIURIDICA	
CDGG - Indicazione generica	proprietà Stato
CDGS - Indicazione specifica	Ministero deii Beni e delle Attività Culturali e del Turismo
DO - FONTI E DOCUMENTI DI RIFERIMENTO	
FTA - DOCUMENTAZIONE FOTOGRAFICA	
FTAX - Genere	documentazione allegata
FTAP - Tipo	fotografia b/n
FTAN - Codice identificativo	SBAS FI 216163
FTA - DOCUMENTAZIONE FOTOGRAFICA	
FTAX - Genere	documentazione allegata
FTAP - Tipo	fotografia digitale (file)
FTAN - Codice identificativo	31079UC
FNT - FONTI E DOCUMENTI	
FNTP - Tipo	inventario
FNTT - Denominazione	Inventario Oggetti d'Arte della Real Villa della Petraia
FNTD - Data	1911
FNTF - Foglio/Carta	n. 300
FNTN - Nome archivio	Firenze/ Villa della Petraia

FNTS - Posizione	s.s.
FNTI - Codice identificativo	OdA Petraia 1911
AD - ACCESSO AI DATI	
ADS - SPECIFICHE DI ACCESSO AI DATI	
ADSP - Profilo di accesso	1
ADSM - Motivazione	scheda contenente dati liberamente accessibili
CM - COMPILAZIONE	
CMP - COMPILAZIONE	
CMPD - Data	1973
CMPN - Nome	Turrini S.
FUR - Funzionario responsabile	Paolucci A.
AGG - AGGIORNAMENTO - REVISIONE	
AGGD - Data	2006
AGGN - Nome	ARTPAST/ Bellini F.
AGGF - Funzionario responsabile	NR (recupero pregresso)
AGG - AGGIORNAMENTO - REVISIONE	
AGGD - Data	2016
AGGN - Nome	Anabasi, G.
AGGR - Referente scientifico	Mozzo, M.
AGGF - Funzionario responsabile	Di Benedetto, C.
AN - ANNOTAZIONI	
OSS - Osservazioni	Durante il sopralluogo del 13 Giugno 2016 non è stato possibile visionare il retro del dipinto e quindi verificare l'iscrizione. Aggiornamento collocazione specifica 2016