SCHEDA

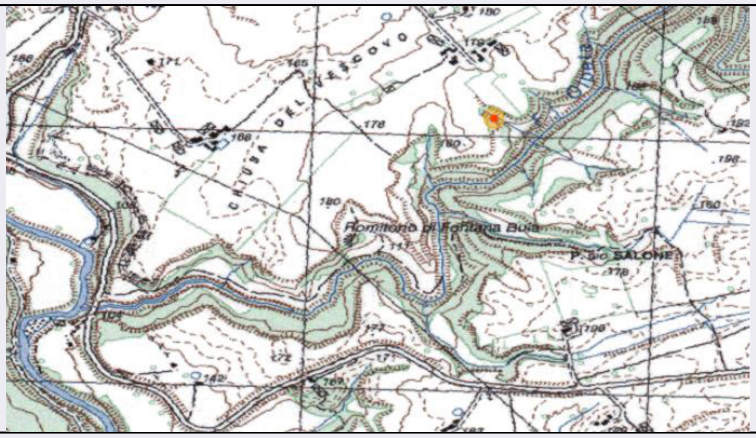

CD - CODICI	
TSK - Tipo scheda	SI
LIR - Livello ricerca	P
NCT - CODICE UNIVOCO	
NCTR - Codice regione	12
NCTN - Numero catalogo generale	01339744
ESC - Ente schedatore	S283
ECP - Ente competente	S283
OG - OGGETTO	
OGT - OGGETTO	
OGTD - Definizione	frequentazione antropica
OGTA - Livello di individuazione	sito individuato sulla base di scavo archeologico
OGTN - Denominazione e numero sito	GROTTA DELL'INFERNETTO
LC - LOCALIZZAZIONE GEOGRAFICO-AMMINISTRATIVA	
PVC - LOCALIZZAZIONE GEOGRAFICO-AMMINISTRATIVA	
PVCS - Stato	ITALIA
PVCR - Regione	Lazio
PVCP - Provincia	VT
PVCC - Comune	Ischia di Castro
PVCL - Località	ISCHIA DI CASTRO
GP - GEOREFERENZIAZIONE TRAMITE PUNTO	
GPI - Identificativo punto	1
GPL - Tipo di localizzazione	localizzazione fisica
GPD - DESCRIZIONE DEL PUNTO	
GPDP - PUNTO	
GPDPX - Coordinata X	11.623216771
GPDPY - Coordinata Y	42.529170737
GPM - Metodo di georeferenziazione	punto approssimato

GPT - Tecnica di georeferenziazione	rilievo da cartografia senza sopralluogo
GPP - Proiezione e Sistema di riferimento	WGS84
GPB - BASE DI RIFERIMENTO	
GPBB - Descrizione sintetica	ICCD1004350_CB.IGM25
GPBT - Data	30-10-2017
GPBO - Note	(3868911) -IGM 25000- (http://wms.pcn.minambiente.it/ogc?map=/ms_ogc/WMS_v1.3/raster/IGM_25000.map) -CB.IGM25000
RE - MODALITA' DI REPERIMENTO	
RCG - RICOGNIZIONI	
RCGA - Responsabile scientifico	Rittatore Vonwiller, Ferrante
RCGA - Responsabile scientifico	Cardini, Luigi
RCGD - Data	1955/00/00
DSC - DATI DI SCAVO	
SCAN - Denominazione dello scavo	Grotta dell'Infernetto
DSCA - Responsabile scientifico	Rittatore Vonwiller, Ferrante
DSCA - Responsabile scientifico	Cardini, Luigi
DSCD - Data	1955/00/00
DSCN - Specifiche	Gli scavi nella parte anteriore della grotta hanno restituito materiali rimescolati.
RES - Specifiche di reperimento	Ricognizioni e recuperi posteriori al 1954.
DT - CRONOLOGIA	
DTZ - CRONOLOGIA GENERICA	
DTZG - Fascia cronologica di riferimento	Bronzo medio 1-2
DTM - Motivazione cronologia	analisi dei materiali
DA - DATI ANALITICI	
DES - DESCRIZIONE	
DESO - Descrizione	La grotta si apre ad inghiottitoio; la parte anteriore, parzialmente crollata, si restringe in un cunicolo, progressivamente più angusto.
NRL - Notizie raccolte sul luogo	Secondo la tradizione locale Grotta Nuova e Grotta dell'Infernetto farebbero parte di un unico complesso sotterraneo.
NCS - Interpretazione	Cavità naturale con frequentazione antropica.
MTP - MATERIALI PRESENTI	
MTPD - Definizione/tipo /percentuale	NR
TU - CONDIZIONE GIURIDICA E VINCOLI	
CDG - CONDIZIONE GIURIDICA	
CDGG - Indicazione	

generica	proprietà privata
DO - FONTI E DOCUMENTI DI RIFERIMENTO	
FTA - DOCUMENTAZIONE FOTOGRAFICA	
FTAX - Genere	documentazione allegata
FTAP - Tipo	fotografia digitale (file)
FTAD - Data	2017/11/15
FTAN - Codice identificativo	SPV0000040
BIB - BIBLIOGRAFIA	
BIBX - Genere	bibliografia specifica
BIBA - Autore	Alessandri, Luca - Angle, Micaela - Arancio, Maria Letizia et. al.
BIBD - Anno di edizione	2007
BIBH - Sigla per citazione	000002
BIBN - V., pp., nn.	pp. 297-298
BIBI - V., tavv., figg.	tav. IV, n. 114
AD - ACCESSO AI DATI	
ADS - SPECIFICHE DI ACCESSO AI DATI	
ADSP - Profilo di accesso	1
ADSM - Motivazione	scheda contenente dati liberamente accessibili
CM - COMPILAZIONE	
CMP - COMPILAZIONE	
CMPD - Data	2017
CMPN - Nome	Marconi, Nadia
FUR - Funzionario responsabile	Trucco, Flavia
AN - ANNOTAZIONI	
OSS - Osservazioni	I reperti sono conservati in parte presso il Museo Civico di Farnese ed in parte a Firenze, presso il Museo Fiorentino di Preistoria.