SCHEDA

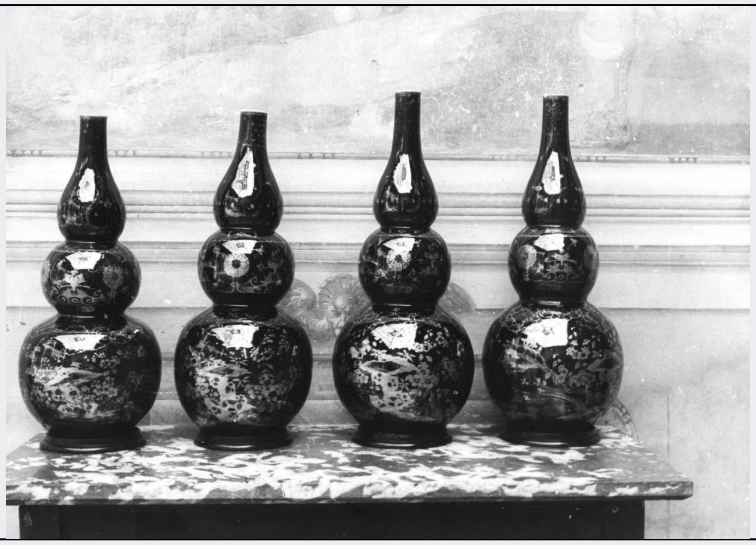

CD - CODICI	
TSK - Tipo Scheda	OA
LIR - Livello ricerca	P
NCT - CODICE UNIVOCO	
NCTR - Codice regione	01
NCTN - Numero catalogo generale	00402033
ESC - Ente schedatore	M270
ECP - Ente competente	M270
RV - RELAZIONI	
RVE - STRUTTURA COMPLESSA	
RVEL - Livello	7
RVER - Codice bene radice	0100402033
OG - OGGETTO	
OGT - OGGETTO	
OGTD - Definizione	zuppiera
OGTV - Identificazione	serie
QNT - QUANTITA'	
QNTN - Numero	2
LC - LOCALIZZAZIONE GEOGRAFICO-AMMINISTRATIVA	
PVC - LOCALIZZAZIONE GEOGRAFICO-AMMINISTRATIVA ATTUALE	
PVCS - Stato	ITALIA
PVCR - Regione	Piemonte
PVCP - Provincia	TO
PVCC - Comune	Agliè
LDC - COLLOCAZIONE SPECIFICA	
LDCT - Tipologia	castello
LDCN - Denominazione attuale	Castello di Agliè

LDCU - Indirizzo	piazza Castello 2, 10011
LDCS - Specifiche	piano nobile, galleria verde, vetrina III
UB - UBICAZIONE E DATI PATRIMONIALI	
UBO - Ubicazione originaria	OR
DT - CRONOLOGIA	
DTZ - CRONOLOGIA GENERICA	
DTZG - Secolo	sec. XIX
DTZS - Frazione di secolo	ultimo quarto
DTS - CRONOLOGIA SPECIFICA	
DTSI - Da	1880
DTSV - Validità	post
DTSF - A	1885
DTSL - Validità	ante
DTM - Motivazione cronologia	bibliografia
AU - DEFINIZIONE CULTURALE	
AUT - AUTORE	
AUTM - Motivazione dell'attribuzione	marchio
AUTN - Nome scelto	Richard, manifattura
AUTA - Dati anagrafici	attiva a Milano dal 1842
AUTH - Sigla per citazione	AU000007
MT - DATI TECNICI	
MTC - Materia e tecnica	ceramica/ smaltatura
MTC - Materia e tecnica	ceramica/ pittura
MIS - MISURE	
MISU - Unità	cm
MISA - Altezza	15,5
MISD - Diametro	12
CO - CONSERVAZIONE	
STC - STATO DI CONSERVAZIONE	
STCC - Stato di conservazione	discreto
STCS - Indicazioni specifiche	Fêlures.
DA - DATI ANALITICI	
DES - DESCRIZIONE	
DESO - Indicazioni sull'oggetto	Due zuppierine biansate con coperchio; decorazione in blu con stemmi delle casate Savoia e Sassonia sormontati da una corona, entro cornice mistilinea in blu.
DESI - Codifica Iconclass	41A773
DESS - Indicazioni sul soggetto	Suppellettili.
STM - STEMMI, EMBLEMI, MARCHI	
STMC - Classe di	

appartenenza	marchio
STMQ - Qualificazione	manifattura
STMI - Identificazione	manifattura Richard
STMP - Posizione	sul verso
STMD - Descrizione	"CHINA RICHARD", sormontato da un leone con stendardo e palma sullo sfondo.
STM - STEMMI, EMBLEMI, MARCHI	
STMC - Classe di appartenenza	stemma
STMQ - Qualificazione	gentilizio
STMI - Identificazione	stemmi delle casate Savoia e Sassonia
STMU - Quantità	2
STMP - Posizione	sulla pancia e sul coperchio
STMD - Descrizione	entro cornice mistilinea blu a motivi fitomorfi: stemmi delle casate Savoia e Sassonia sormontati da una corona.
NSC - Notizie storico-critiche	Per via della decorazione in blu caratterizzante i componenti del servizio, la sua esecuzione può essere ragionevolmente ricondotta alla committenza di Elisabetta di Sassonia, vedova di Ferdinando di Savoia, primo duca di Genova. La marca verde oliva "CHINA RICHARD" sormontata da un leone con stendardo e palma sullo sfondo e apposta sul verso di alcuni pezzi ne assegna l'esecuzione alla Società Ceramica Richard, fondata a Milano nel 1842; la sigla SCR incisa sul verso di alcuni componenti consente di datare il servizio ai primi anni ottanta del secolo XIX (cfr. Paolinelli 2007, p. 116; Danckert 1980, pp. 276-278; 277 n. 25 e 30).
TU - CONDIZIONE GIURIDICA E VINCOLI	
ACQ - ACQUISIZIONE	
ACQT - Tipo acquisizione	acquisto
ACQN - Nome	Stato italiano
ACQD - Data acquisizione	1939
CDG - CONDIZIONE GIURIDICA	
CDGG - Indicazione generica	proprietà Stato
CDGS - Indicazione specifica	MiBACT
DO - FONTI E DOCUMENTI DI RIFERIMENTO	
FTA - DOCUMENTAZIONE FOTOGRAFICA	
FTAX - Genere	documentazione allegata
FTAP - Tipo	fotografia digitale (file)
FTAA - Autore	Robino, Paolo
FTAD - Data	2017/11/08
FTAE - Ente proprietario	Complesso Monumentale del Castello Ducale, Giardino e Parco d'Agliè
FTAN - Codice identificativo	CDA930/DIG
FTAF - Formato	jpg
BIB - BIBLIOGRAFIA	

BIBX - Genere	bibliografia di confronto
BIBA - Autore	Danckert, Ludwig
BIBD - Anno di edizione	1980
BIBH - Sigla per citazione	BI000011
BIBN - V., pp., nn.	p. 277 n. 30
BIB - BIBLIOGRAFIA	
BIBX - Genere	bibliografia di confronto
BIBA - Autore	Paolinelli, Claudio
BIBD - Anno di edizione	2007
BIBH - Sigla per citazione	BI000020
BIBN - V., pp., nn.	p. 116
AD - ACCESSO AI DATI	
ADS - SPECIFICHE DI ACCESSO AI DATI	
ADSP - Profilo di accesso	1
ADSM - Motivazione	scheda contenente dati liberamente accessibili
CM - COMPILAZIONE	
CMP - COMPILAZIONE	
CMPD - Data	2017
CMPN - Nome	Giovannini Luca, Alessandra
RSR - Referente scientifico	Guerrini, Alessandra
FUR - Funzionario responsabile	Guerrini, Alessandra