SCHEDA

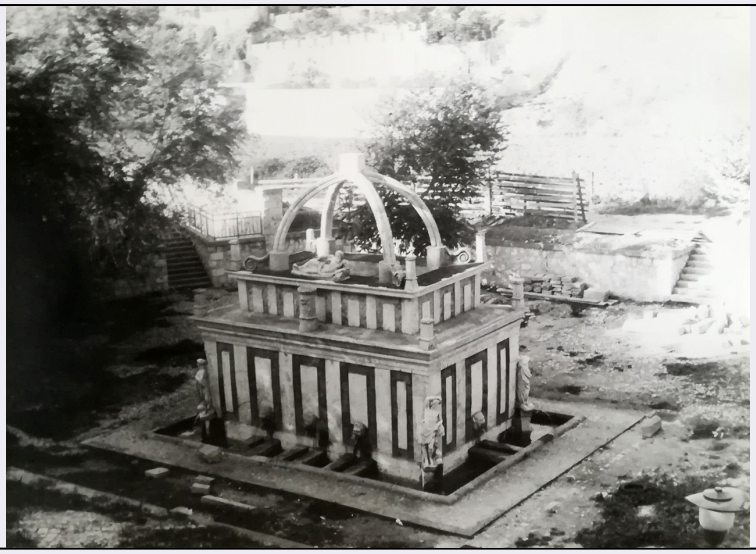

CD - CODICI	
TSK - Tipo scheda	A
LIR - Livello ricerca	I
NCT - CODICE UNIVOCO	
NCTR - Codice regione	20
NCTN - Numero catalogo generale	00014661
ESC - Ente schedatore	S255
ECP - Ente competente	S255
OG - OGGETTO	
OGT - OGGETTO	
OGTD - Definizione tipologica	fontana
OGTQ - Qualificazione	pubblica
OGTN - Denominazione	Fonte di Rosello
LC - LOCALIZZAZIONE GEOGRAFICO-AMMINISTRATIVA	
PVC - LOCALIZZAZIONE GEOGRAFICO-AMMINISTRATIVA	
PVCS - Stato	ITALIA
PVCR - Regione	Sardegna
PVCP - Provincia	SS
PVCC - Comune	Sassari
PVCL - Località	SASSARI
PVCI - Indirizzo	Corso della Trinità
CS - LOCALIZZAZIONE CATASTALE	
CTL - Tipo di localizzazione	localizzazione fisica
CTS - LOCALIZZAZIONE CATASTALE	
CTSC - Comune	Sassari
CTSF - Foglio/Data	109 B
CTSN - Particelle	4328

CTSP - Proprietari	Comune di Sassari
AU - DEFINIZIONE CULTURALE	
ATB - AMBITO CULTURALE	
ATBR - Riferimento all'intervento	costruzione
ATBD - Denominazione	Maestranze genovesi
ATBM - Fonte dell'attribuzione	analisi storica
RE - NOTIZIE STORICHE	
REN - NOTIZIA	
RENR - Riferimento	intero bene
RENS - Notizia sintetica	preesistenze
RENN - Notizia	La fonte è di antica origine e si ha menzione di essa già nel 1295 con denominazione "Gurusele" e quindi "Gurusello" e "Uruselli".
RENF - Fonte	n.d.c.
REL - CRONOLOGIA, ESTREMO REMOTO	
RELS - Secolo	XVII
RELI - Data	1605
REV - CRONOLOGIA, ESTREMO RECENTE	
REVS - Secolo	XVII
REVI - Data	1606
IS - IMPIANTO STRUTTURALE	
IST - Configurazione strutturale primaria	manufatto realizzato presumibilmente in conci di calcare
PN - PIANTA	
PNT - PIANTA	
PNTF - Forma	rettangolare
SV - STRUTTURE VERTICALI	
SVC - TECNICA COSTRUTTIVA	
SVCT - Tipo di struttura	parete
SVCC - Genere	paramento
SVCM - Materiali	marmo
CP - COPERTURE	
CPF - CONFIGURAZIONE ESTERNA	
CPFF - Forma	piana
DE - ELEMENTI DECORATIVI	
DEC - ELEMENTI DECORATIVI	
DECU - Ubicazione	tutti i prospetti
DECL - Collocazione	esterna
DECT - Tipo	statua
DECQ - Qualificazione del tipo	antropomorfa
DECM - Materiali	marmo
LI - ISCRIZIONI, LAPIDI, STEMMI	

LSI - ISCRIZIONI, LAPIDI, STEMMI	
LSIU - Ubicazione	fregio
LSIG - Genere	iscrizione
LSII - Trascrizione testo	DE ANNO MDCV ET MDCVI/ FELICITER REGNANTE POTENTISSIMO ET IN VICTISSIMO HISPANIARUM ET/ SARDINIE REGE PHILIPI III FAMI/ GERABILIS HIC IVGIS AQUE/ FONS IN MELIOREM HANC QUAM CONSPICIS FORMAM REDACTUS FUIT TEMPORE CONSULATUS
TU - CONDIZIONE GIURIDICA E VINCOLI	
CDG - CONDIZIONE GIURIDICA	
CDGG - Indicazione generica	proprietà Ente pubblico territoriale
DO - FONTI E DOCUMENTI DI RIFERIMENTO	
FTA - DOCUMENTAZIONE FOTOGRAFICA	
FTAX - Genere	documentazione esistente
FTAP - Tipo	riproduzione di fotografia da fonte archivistica
FTAN - Codice identificativo	174226
FTA - DOCUMENTAZIONE FOTOGRAFICA	
FTAX - Genere	documentazione esistente
FTAP - Tipo	riproduzione di fotografia da fonte archivistica
FTAN - Codice identificativo	174227
FTA - DOCUMENTAZIONE FOTOGRAFICA	
FTAX - Genere	documentazione esistente
FTAP - Tipo	riproduzione di fotografia da fonte archivistica
FTAN - Codice identificativo	174228
FNT - FONTI E DOCUMENTI	
FNTP - Tipo	estratto di mappa catastale
FNTD - Data	1974
FNTN - Nome archivio	Archivio Catalogo Soprintendenza Archeologia, belle arti e paesaggio per le province di Sassari e Nuoro
FNTS - Posizione	scheda cartacea 00014661
FNTI - Codice identificativo	New_1528923511497
BIB - BIBLIOGRAFIA	
BIBX - Genere	bibliografia di confronto
BIBA - Autore	Mossa, V.
BIBD - Anno di edizione	1965
BIBH - Sigla per citazione	59000218
BIB - BIBLIOGRAFIA	
BIBX - Genere	bibliografia di confronto
BIBA - Autore	Mossa, V.
BIBD - Anno di edizione	1956
BIBH - Sigla per citazione	59000477
BIB - BIBLIOGRAFIA	
BIBX - Genere	bibliografia di confronto

BIBA - Autore	Maltese, C.
BIBD - Anno di edizione	1962
BIBH - Sigla per citazione	59000246
BIB - BIBLIOGRAFIA	
BIBX - Genere	bibliografia di confronto
BIBA - Autore	Della Marmora, A.
BIBD - Anno di edizione	1818
BIBH - Sigla per citazione	59000861
BIB - BIBLIOGRAFIA	
BIBX - Genere	bibliografia di confronto
BIBA - Autore	Satta, A.
BIBD - Anno di edizione	1916
BIBH - Sigla per citazione	59000476
BIB - BIBLIOGRAFIA	
BIBX - Genere	bibliografia di confronto
BIBA - Autore	Alinari, V.
BIBD - Anno di edizione	1915
BIBH - Sigla per citazione	59000475
BIB - BIBLIOGRAFIA	
BIBX - Genere	bibliografia di confronto
BIBA - Autore	Tola, P.
BIBD - Anno di edizione	1850
BIBH - Sigla per citazione	59000447
AD - ACCESSO AI DATI	
ADS - SPECIFICHE DI ACCESSO AI DATI	
ADSP - Profilo di accesso	1
ADSM - Motivazione	scheda contenente dati liberamente accessibili
CM - COMPILAZIONE	
CMP - COMPILAZIONE	
CMPD - Data	1974
CMPN - Nome	Fois, Salvatore
FUR - Funzionario responsabile	Lambrocco, Giorgio
RVM - TRASCRIZIONE PER INFORMATIZZAZIONE	
RVMD - Data	2018
RVMN - Nome	Callea, Laura