SCHEDA

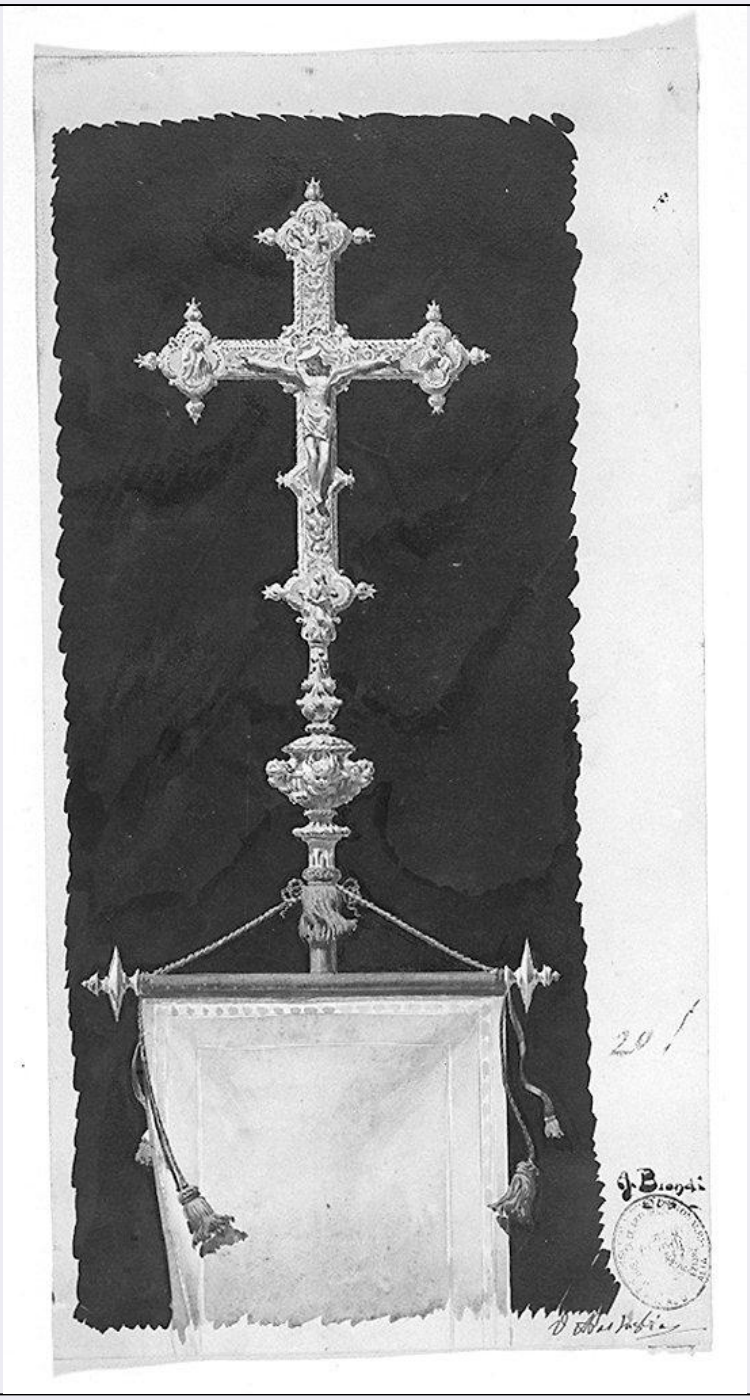

CD - CODICI	
TSK - Tipo scheda	A
LIR - Livello ricerca	I
NCT - CODICE UNIVOCO	
NCTR - Codice regione	03
NCTN - Numero catalogo generale	00104697
ESC - Ente schedatore	S289
ECP - Ente competente	S289
OG - OGGETTO	
OGT - OGGETTO	
OGTD - Definizione	

tipologica	castello - parco
OGTN - Denominazione	Castello Albani
LC - LOCALIZZAZIONE GEOGRAFICO-AMMINISTRATIVA	
PVC - LOCALIZZAZIONE GEOGRAFICO-AMMINISTRATIVA	
PVCS - Stato	ITALIA
PVCR - Regione	Lombardia
PVCP - Provincia	BG
PVCC - Comune	Urgnano
PVCI - Indirizzo	via Circonvallazione
CST - CENTRO STORICO	
CSTA	capoluogo municipale
SET - SETTORE	
SETT - Tipo	SU
CS - LOCALIZZAZIONE CATASTALE	
CTL - Tipo di localizzazione	localizzazione fisica
CTS - LOCALIZZAZIONE CATASTALE	
CTSC - Comune	Urgnano
CTSF - Foglio/Data	NR (dato scheda 1998)
CTSN - Particelle	1, 2, 238, 240b, 4, 5
GP - GEOREFERENZIAZIONE TRAMITE PUNTO	
GPI - Identificativo punto	2
GPL - Tipo di localizzazione	localizzazione fisica
GPD - DESCRIZIONE DEL PUNTO	
GPDP - PUNTO	
GPDPX - Coordinata X	9.694565
GPDPY - Coordinata Y	45.598823
GPM - Metodo di georeferenziazione	punto approssimato
GPT - Tecnica di georeferenziazione	rilievo da cartografia senza sopralluogo
GPP - Proiezione e Sistema di riferimento	WGS84
GPB - BASE DI RIFERIMENTO	
GPBB - Descrizione sintetica	Google Maps
GPBT - Data	2018
AU - DEFINIZIONE CULTURALE	
ATB - AMBITO CULTURALE	
ATBR - Riferimento all'intervento	modifiche di edificio iniziato nel 1354 (XV)
ATBD - Denominazione	architettura fortificata medievale
ATBM - Fonte dell'attribuzione	analisi tipologica
ATB - AMBITO CULTURALE	
ATBR - Riferimento	

all'intervento	rifacimento ala sinistra (XVII)
ATBD - Denominazione	maestranze locali
ATBM - Fonte dell'attribuzione	analisi tipologica
ATB - AMBITO CULTURALE	
ATBR - Riferimento all'intervento	rimaneggiamenti (XIX)
ATBD - Denominazione	neoclassico
ATBM - Fonte dell'attribuzione	analisi tipologica
RE - NOTIZIE STORICHE	
REN - NOTIZIA	
RENR - Riferimento	intero bene
RENS - Notizia sintetica	fase preminente
RENF - Fonte	NR
REL - CRONOLOGIA, ESTREMO REMOTO	
RELS - Secolo	XV
RELI - Data	1465/00/00
REV - CRONOLOGIA, ESTREMO RECENTE	
REVS - Secolo	XIX
REVF - Frazione di secolo	inizio
REVW - Validità	ca
PN - PIANTA	
PNT - PIANTA	
PNTF - Forma	quadrilatera a corte
SV - STRUTTURE VERTICALI	
SVC - TECNICA COSTRUTTIVA	
SVCM - Materiali	laterizio a vista/ laterizio e intonaco/ pietra di Sarnico
SVC - TECNICA COSTRUTTIVA	
SVCT - Tipo di struttura	colonne
SVCM - Materiali	pietra di Sarnico
SO - STRUTTURE DI ORIZZONTAMENTO	
SOF - TIPO	
SOFG - Genere	volta
SOFF - Forma	a crociera
SO - STRUTTURE DI ORIZZONTAMENTO	
SOF - TIPO	
SOFG - Genere	solaio
CP - COPERTURE	
CPM - MANTO DI COPERTURA	
CPMM - Materiali	laterizio (coppi)
US - UTILIZZAZIONI	
USA - USO ATTUALE	

USAR - Riferimento alla parte	intero bene
USAD - Uso	scuola/ biblioteca comunale
USO - USO STORICO	
USOR - Riferimento alla parte	intero bene
USOC - Riferimento cronologico	destinazione originaria
USOD - Uso	castello
TU - CONDIZIONE GIURIDICA E VINCOLI	
CDG - CONDIZIONE GIURIDICA	
CDGG - Indicazione generica	proprietà Ente pubblico territoriale
CDGS - Indicazione specifica	Comune di Urgnano
CDGI - Indirizzo	Urgnano (BG)
NVC - PROVVEDIMENTI DI TUTELA	
NVCT - Tipo provvedimento	L. 1089/1939, art. 4
NVCE - Estremi provvedimento	1955/11/24
NVC - PROVVEDIMENTI DI TUTELA	
NVCT - Tipo provvedimento	DM (L. n. 1089/1939, art. 21)
NVCE - Estremi provvedimento	1955/03/01
NVCR - Data di registrazione o G.U.	1956/05/12
NVC - PROVVEDIMENTI DI TUTELA	
NVCT - Tipo provvedimento	L. n. 364/1909, art. 5
NVCE - Estremi provvedimento	1910/10/28
STU - STRUMENTI URBANISTICI	
STUT - Strumenti in vigore	P.R.G.
DO - FONTI E DOCUMENTI DI RIFERIMENTO	
FTA - DOCUMENTAZIONE FOTOGRAFICA	
FTAX - Genere	documentazione allegata
FTAP - Tipo	fotografia digitale (file)
FTAE - Ente proprietario	Google
FTAN - Codice identificativo	SABAP_BS_300104697
FTAT - Note	Immagine creata da Google Street View
AD - ACCESSO AI DATI	
ADS - SPECIFICHE DI ACCESSO AI DATI	
ADSP - Profilo di accesso	1
ADSM - Motivazione	scheda contenente dati liberamente accessibili
CM - COMPILAZIONE	
CMP - COMPILAZIONE	

CMPD - Data	1998
CMPN - Nome	Sforza M. (compilazione)
CMPN - Nome	Tagliabue G. (fotografie)
FUR - Funzionario responsabile	Terafina A.
AGG - AGGIORNAMENTO - REVISIONE	
AGGD - Data	2018
AGGN - Nome	Salvarani MP.
AGGF - Funzionario responsabile	Sala L.
AN - ANNOTAZIONI	
OSS - Osservazioni	1) ZR art. 21 L. 1089/1939, DM 1/3/56, tr. 12/5/56 (m. 240a)/ 2) Doc. graf. AM: rilievo, pianta, s.sc. (1954)/ rilievo e progetto, pianta, 1:200 (1954)/ rilievo e progetto, piante, sezioni, prospetti, 1:100 (1979)/ rilievo, piante, sezioni, prospetti, 1:100 (1970-77)/ progetto, piante, sezioni,prospetti, 1:50 (1984)/ rilievo, piante, 1:100 (1982)/ 3) Doc. fot. AM: vista esterna panoramica (1954 ca.)/ vista esterna (1962)/ n. 5 viste esterne (1961 ca.)/ n. 3 viste esterne (1965 ca.)/ n. 5 viste di interni (dettagli muratura)/ vista esterna (1985 ca.)/ n. 16 viste esterne (1980 ca.)/ n. 4 viste esterne (1994 ca.)/ n. 19 viste interne (1984)/ n. 6 viste esterne, s.d./ 4) Crollo di parte di un torrione (1968)/ restauro delle coperture, dei paramenti murali del chiostro e delle statue grottesche 800esche, rifacimento della merlatura crollata nel fossato (1978-80)/ restauri (1984)/ restauri statue, affreschi e mobili (1985)/ ritrovamento di decorazioneprobabilmente risalente ai secc. XV-XVI sotto lo strato di affresco sec. XVIII (1985)/ lavori di restauro del castello (1987)/ sistemazione manto copertura (1994)/ 5) Castello con fosso perimetrale, due torri soprastanti le entrate, e ponte levatoio/ androne perimetrato in cotto a spina di pesce, e pareti a graffito/ soffitti lignei/ giardino pensile interno/ un passaggio a trincea, che unisce i due ingressi del castello, separa il giardino da un cortile, ornato da un pozzo e da una serie di nove statue di pigmei/ sale con varie decorazioni: grottesche del '500, fasce ad affresco, camini con stemmi/ bibl.: Perogalli-Sandri-Zanella, Ville della provincia di Bergamo, Milano 1983, p. 373-374.