SCHEDA

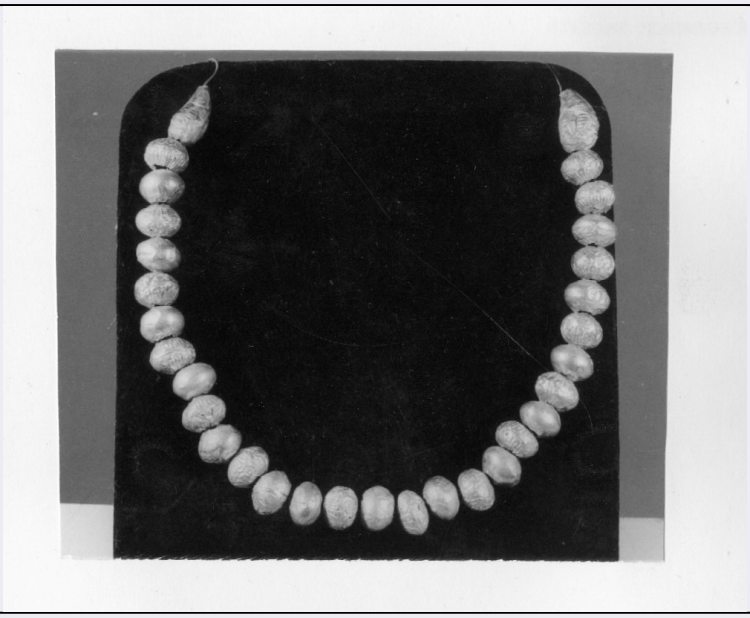

CD - CODICI	
TSK - Tipo Scheda	OA
LIR - Livello ricerca	I
NCT - CODICE UNIVOCO	
NCTR - Codice regione	16
NCTN - Numero catalogo generale	00309887
ESC - Ente schedatore	S273
ECP - Ente competente	S158
OG - OGGETTO	
OGT - OGGETTO	
OGTD - Definizione	dipinto
OGTT - Tipologia	dipinto su tela
OGTV - Identificazione	opera isolata
OGTP - Posizione	0345
QNT - QUANTITA'	
QNTN - Numero	1
SGT - SOGGETTO	
SGTI - Identificazione	CRISTO MORTO
LC - LOCALIZZAZIONE GEOGRAFICO-AMMINISTRATIVA	
PVC - LOCALIZZAZIONE GEOGRAFICO-AMMINISTRATIVA ATTUALE	
PVCS - Stato	ITALIA
PVCR - Regione	Puglia
PVCP - Provincia	LE
PVCC - Comune	Lecce
LDC - COLLOCAZIONE SPECIFICA	
LDCT - Tipologia	monastero
LDCU - Indirizzo	Via delle Benedettine

DT - CRONOLOGIA	
DTZ - CRONOLOGIA GENERICA	
DTZG - Secolo	XVIII
DTS - CRONOLOGIA SPECIFICA	
DTSI - Da	ante
DTSF - A	post
DTM - Motivazione cronologia	analisi stilistica
AU - DEFINIZIONE CULTURALE	
AUT - AUTORE	
AUTS - Riferimento all'autore	maniera
AUTR - Riferimento all'intervento	pittore
AUTM - Motivazione dell'attribuzione	analisi stilistica
AUTN - Nome scelto	Ignoto
AUTA - Dati anagrafici	Ignoto
AUTH - Sigla per citazione	Ignoto
ATB - AMBITO CULTURALE	
ATBD - Denominazione	ambito Italia meridionale
ATBM - Motivazione dell'attribuzione	analisi stilistica
MT - DATI TECNICI	
MTC - Materia e tecnica	tela/ pittura a olio
MIS - MISURE	
MISU - Unità	cm
MISA - Altezza	105
MISL - Larghezza	257
MISP - Profondità	0
MISD - Diametro	0
MISN - Lunghezza	0
MISS - Spessore	0
MISG - Peso	0
MISV - Varie	0
MISR - Mancanza	MNR
CO - CONSERVAZIONE	
STC - STATO DI CONSERVAZIONE	
STCC - Stato di conservazione	cattivo
STCS - Indicazioni specifiche	La superficie pittorica deformata da crettature di varia natura, evidenzia, restauri, ridipintura e stuccature eseguite per mascherare numerosi strappi, tagli e buchi. La materia pittorica è ingiallita e annerita, sul verso è evidente la foderatura completa, eseguita con una tela sottile di cotone. Il telaio sembrerebbe quello originale. La cornice presenta qualche perdita di gessatura e la ridipintura della gola centrale.

DA - DATI ANALITICI	
DES - DESCRIZIONE	
DESO - Indicazioni sull'oggetto	CORNICE LIGNEA cm. L 257 X H 105 La cornice lignea è un piccolo listello argentato con finitura a mecca applicato sul fronte perimetrale.
DESI - Codifica Iconclass	73 D 76 1
DESS - Indicazioni sul soggetto	Il corpo di Cristo, è disteso su un piano con il capo appoggiato su una pietra squadrata nei pressi della quale, tre angioletti pregano e osservano. Il corpo poggia su un lenzuolo bianco con cui sono avvolti i suoi fianchi, ai suoi piedi una apertura lascia intravedere la cupola di una basilica con una torre ed un ampio cielo azzurro.
TU - CONDIZIONE GIURIDICA E VINCOLI	
CDG - CONDIZIONE GIURIDICA	
CDGG - Indicazione generica	proprietà Ente religioso cattolico
CDGS - Indicazione specifica	Monastero San Giovanni Evangelista
DO - FONTI E DOCUMENTI DI RIFERIMENTO	
FTA - DOCUMENTAZIONE FOTOGRAFICA	
FTAX - Genere	documentazione allegata
FTAP - Tipo	fotografia digitale (file)
FTAN - Codice identificativo	New_1541789433428
FTA - DOCUMENTAZIONE FOTOGRAFICA	
FTAX - Genere	documentazione allegata
FTAP - Tipo	fotografia digitale (file)
FTAN - Codice identificativo	New_1543682145393
AD - ACCESSO AI DATI	
ADS - SPECIFICHE DI ACCESSO AI DATI	
ADSP - Profilo di accesso	1
ADSM - Motivazione	scheda contenente dati liberamente accessibili
CM - COMPILAZIONE	
CMP - COMPILAZIONE	
CMPD - Data	2017
CMPN - Nome	Melodia, Francesca Romana
FUR - Funzionario responsabile	Zunno, Antonio