SCHEDA

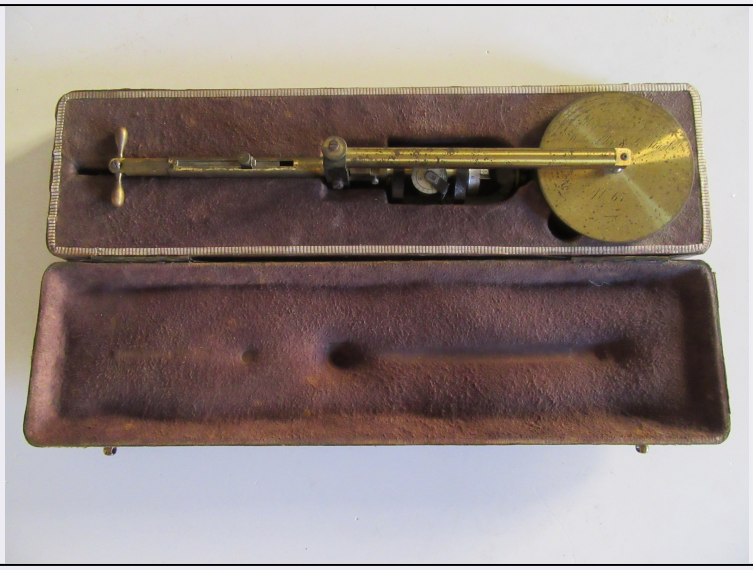

CD - CODICI	
TSK - Tipo scheda	PST
LIR - Livello ricerca	P
NCT - CODICE UNIVOCO	
NCTR - Codice regione	05
NCTN - Numero catalogo generale	00697143
ESC - Ente schedatore	UNIPD
ECP - Ente competente	S234
AC - ALTRI CODICI	
ACC - Altro codice	44
OG - OGGETTO	
OGT - OGGETTO	
OGTD - Definizione	Planimetro polare
CT - CATEGORIA	
CTP - Categoria principale	topografia
CTC - Parole chiave	matematica
LC - LOCALIZZAZIONE GEOGRAFICO-AMMINISTRATIVA	
PVC - LOCALIZZAZIONE GEOGRAFICO-AMMINISTRATIVA ATTUALE	
PVCS - Stato	ITALIA
PVCR - Regione	Veneto
PVCP - Provincia	PD
PVCC - Comune	Padova
LDC - COLLOCAZIONE SPECIFICA	
DT - CRONOLOGIA	
DTZ - CRONOLOGIA GENERICA	
DTZG - Fascia cronologica di riferimento	XIX

DTZS - Frazione cronologica	terzo quarto
DTM - Motivazione cronologia	analisi storico-scientifica
MT - DATI TECNICI	
MTC - Materia e tecnica	ottone
MTC - Materia e tecnica	ferro
MIS - MISURE	
MISU - Unità	cm
MISA - Altezza	5
MISL - Larghezza	7
MISN - Lunghezza	29
DA - DATI ANALITICI	
DES - DESCRIZIONE	
DESO - Oggetto	Il planimetro polare, ideato nel 1858 dallo svizzero Jakob Amsler-Laffon, è più preciso ed affidabile dei precedenti planimetri ortogonali. Lo strumento veniva utilizzato per misurare l'area di una figura piana disegnata in scala. Era molto usato in tutte le applicazioni tecnico-scientifiche che richiedono la misurazione di un'area irregolare.
CO - CONSERVAZIONE	
STC - STATO DI CONSERVAZIONE	
STCC - Stato di conservazione	buono
TU - CONDIZIONE GIURIDICA E VINCOLI	
CDG - CONDIZIONE GIURIDICA	
CDGG - Indicazione generica	proprietà Ente pubblico non territoriale
DO - FONTI E DOCUMENTI DI RIFERIMENTO	
FTA - DOCUMENTAZIONE FOTOGRAFICA	
FTAX - Genere	documentazione allegata
FTAP - Tipo	fotografia digitale (file)
FTAN - Codice identificativo	FTAN_DICEA044_001F
AD - ACCESSO AI DATI	
ADS - SPECIFICHE DI ACCESSO AI DATI	
ADSP - Profilo di accesso	3
ADSM - Motivazione	scheda di bene non adeguatamente sorvegliabile
CM - COMPILAZIONE	
CMP - COMPILAZIONE	
CMPD - Data	2018
CMPN - Nome	Marcon, Fanny
RSR - Referente scientifico	Talas, Sofia
FUR - Funzionario responsabile	Maioli, Luca