SCHEDA

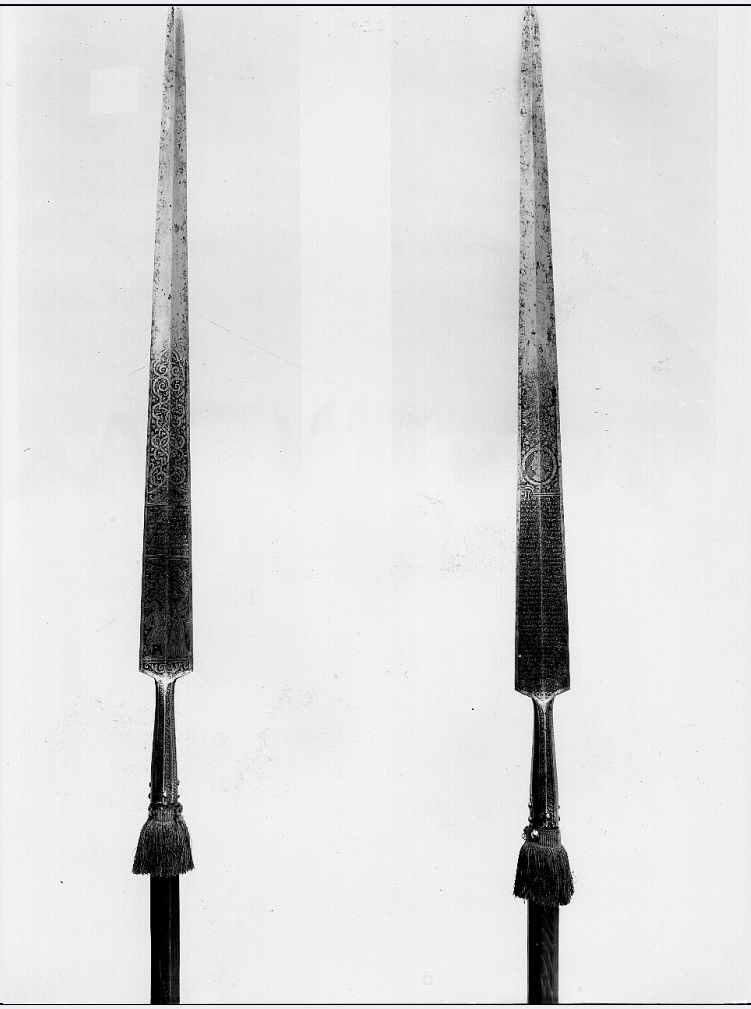

CD - CODICI	
TSK - Tipo Scheda	RA
LIR - Livello ricerca	P
NCT - CODICE UNIVOCO	
NCTR - Codice regione	01
NCTN - Numero catalogo generale	00191917
ESC - Ente schedatore	M380
ECP - Ente competente	M380
EPR - Ente proponente	S64
OG - OGGETTO	
OGT - OGGETTO	
OGTD - Definizione	fiaschetta
CLS - Categoria - classe e produzione	Black-on-Red Ware
LC - LOCALIZZAZIONE GEOGRAFICO-AMMINISTRATIVA	
PVC - LOCALIZZAZIONE GEOGRAFICO-AMMINISTRATIVA ATTUALE	
PVCS - Stato	Italia
PVCR - Regione	Piemonte
PVCP - Provincia	TO

PVCC - Comune	Torino
LDC - COLLOCAZIONE SPECIFICA	
LDCT - Tipologia	palazzo
LDCQ - Qualificazione	reale
LDCN - Denominazione attuale	Palazzo Reale
LDCC - Complesso di appartenenza	Palazzo Reale
LDCU - Indirizzo	Piazzetta Reale, 1
LDCM - Denominazione raccolta	Musei Reali - Museo di Antichità
LDCS - Specifiche	Depositi del Museo di Antichità
LA - ALTRE LOCALIZZAZIONI GEOGRAFICO-AMMINISTRATIVE	
TCL - Tipo di localizzazione	luogo di provenienza
PRV - LOCALIZZAZIONE GEOGRAFICO-AMMINISTRATIVA	
PRVS - Stato	ITALIA
PRVR - Regione	Toscana
PRVP - Provincia	FI
PRVC - Comune	Firenze
PRC - COLLOCAZIONE SPECIFICA	
PRCT - Tipologia	casa
PRCD - Denominazione	Residenza privata
PRCM - Denominazione raccolta	collezione privata Arturo Palma di Cesnola
UB - DATI PATRIMONIALI	
INV - INVENTARIO DI MUSEO O SOPRINTENDENZA	
INVN - Numero	89324
INVD - Data	2007
DT - CRONOLOGIA	
DTZ - CRONOLOGIA GENERICA	
DTZG - Fascia cronologica di riferimento	Cypro-Archaic I-II
DTS - CRONOLOGIA SPECIFICA	
DTSI - Da	650 a.C.
DTSV - Validità	ca
DTSF - A	600 a.C.
DTSL - Validità	ca
DTM - Motivazione cronologia	bibliografia
MT - DATI TECNICI	
MTC - Materia e tecnica	argilla depurata beige; al tornio veloce
MTC - Materia e tecnica	engobbio rosso opaco; vernice nera
MIS - MISURE	
MISU - Unità	cm
MISA - Altezza	10.2

MISD - Diametro	6.8
DA - DATI ANALITICI	
DES - DESCRIZIONE	
DESO - Indicazioni sull'oggetto	Orlo estroflesso ad imbuto, collo cilindrico con costolatura a spigolo vivo vicino alla base, corpo globulare, fondo appiattito, anse verticali a sezione ovale impostate sotto la costolatura del collo e sulla spalla. Decorazione dipinta: fasce nere sull'orlo e sul collo; fascio di linee orizzontali parallele sotto la spalla; cerchi concentrici distanziati sulla spalla e sulla parte inferiore del corpo.
CO - CONSERVAZIONE	
STC - STATO DI CONSERVAZIONE	
STCC - Stato di conservazione	integro
STCS - Indicazioni specifiche	Engobbio e decorazione parzialmente scrostati
RS - RESTAURI E ANALISI	
RST - RESTAURI	
RSTD - Data	2006
RSTE - Ente responsabile	S64
RSTN - Nome operatore	Laboratorio Restauro S64
TU - CONDIZIONE GIURIDICA E VINCOLI	
ACQ - ACQUISIZIONE	
ACQT - Tipo acquisizione	donazione
ACQN - Nome	Arturo Palma di Cesnola
ACQD - Data acquisizione	2005
ACQL - Luogo acquisizione	Roma
CDG - CONDIZIONE GIURIDICA	
CDGG - Indicazione generica	proprietà Stato
CDGS - Indicazione specifica	Ministero dei Beni e delle Attività Culturali e del Turismo
DO - FONTI E DOCUMENTI DI RIFERIMENTO	
FTA - DOCUMENTAZIONE FOTOGRAFICA	
FTAX - Genere	documentazione allegata
FTAP - Tipo	fotografia b.n.
FTAN - Codice identificativo	SA TO 278288
FTA - DOCUMENTAZIONE FOTOGRAFICA	
FTAX - Genere	documentazione allegata
FTAP - Tipo	fotografia digitale
FTAN - Codice identificativo	SA TO 433
BIB - BIBLIOGRAFIA	
BIBX - Genere	bibliografia di confronto
BIBA - Autore	Lo Porto F. G.
BIBD - Anno di edizione	1986
BIBH - Sigla per citazione	00001026

BIBN - V., pp., nn.	p. 113 n. 138
BIBI - V., tavv., figg.	t. 111 n. 138
BIB - BIBLIOGRAFIA	
BIBX - Genere	bibliografia di confronto
BIBA - Autore	Collezioni cipriote
BIBD - Anno di edizione	2004
BIBH - Sigla per citazione	00000993
BIBN - V., pp., nn.	p. 41 n. 33
BIBI - V., tavv., figg.	t. X n. 33
AD - ACCESSO AI DATI	
ADS - SPECIFICHE DI ACCESSO AI DATI	
ADSP - Profilo di accesso	1
ADSM - Motivazione	scheda contenente dati liberamente accessibili
CM - COMPILAZIONE	
CMP - COMPILAZIONE	
CMPD - Data	2006
CMPN - Nome	Ratto S.
FUR - Funzionario responsabile	Preacco M. C.
AGG - AGGIORNAMENTO-REVISIONE	
AGGD - Data	2015
AGGN - Nome	Deodato A.
AGGF - Funzionario responsabile	Simona Angela Contardi
AN - ANNOTAZIONI	
OSS - Osservazioni	L'esemplare presentato da Lo Porto è monoansato.