SCHEDA

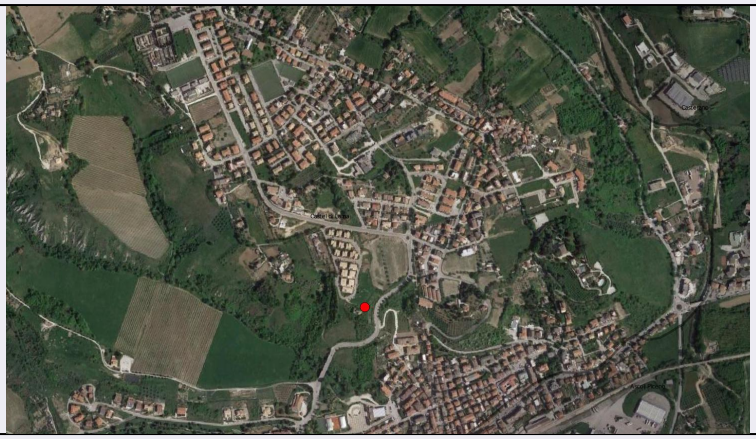

CD - CODICI	
TSK - Tipo scheda	SI
LIR - Livello ricerca	P
NCT - CODICE UNIVOCO	
NCTR - Codice regione	11
NCTN - Numero catalogo generale	00370324
ESC - Ente schedatore	S263
ECP - Ente competente	S263
OG - OGGETTO	
OGT - OGGETTO	
OGTD - Definizione	area di materiale mobile
OGTT - Precisazione tipologica	area di frammenti fittili
OGTA - Livello di individuazione	sito individuato sulla base di scavo archeologico
LC - LOCALIZZAZIONE GEOGRAFICO-AMMINISTRATIVA	
PVC - LOCALIZZAZIONE GEOGRAFICO-AMMINISTRATIVA	
PVCS - Stato	ITALIA
PVCR - Regione	Marche
PVCP - Provincia	AP
PVCC - Comune	Castel di Lama
PVCL - Località	Località Forcella, Re Mage
CS - LOCALIZZAZIONE CATASTALE	
CTL - Tipo di localizzazione	localizzazione fisica
CTS - LOCALIZZAZIONE CATASTALE	
CTSC - Comune	Castel di Lama
CTSF - Foglio/Data	X
GP - GEOREFERENZIAZIONE TRAMITE PUNTO	
GPI - Identificativo Punto	2
GPL - Tipo di localizzazione	localizzazione fisica
GPD - DESCRIZIONE DEL PUNTO	

GPDP - PUNTO	
GPDPX - Coordinata X	2414643.283
GPDPY - Coordinata Y	4746761.447
GPM - Metodo di georeferenziazione	punto esatto
GPT - Tecnica di georeferenziazione	rilievo da cartografia senza sopralluogo
GPP - Proiezione e Sistema di riferimento	GAUSS-BOAGA Est
GPB - BASE DI RIFERIMENTO	
GPBB - Descrizione sintetica	CTR Marche
GPBT - Data	1999
DT - CRONOLOGIA	
DTZ - CRONOLOGIA GENERICA	
DTZG - Fascia cronologica di riferimento	PERIODIZZAZIONI/ Protostoria/ Eta' del Bronzo/ Eta' del Bronzo antico
DTM - Motivazione cronologia	analisi della stratigrafia
DA - DATI ANALITICI	
DES - DESCRIZIONE	
DESO - Descrizione	Il sito venne scavato da D. Lollini nel 1979 e consisteva in un'unica macchia circolare, inizialmente interpretata come fondo di capanna si rivelò essere un butto. Venne indagato per tagli successivi che hanno restituito due fasce di materiale cronologicamente omogeneo: fascia inferiore (tagli VI-IV: collocabli in una fase piena del BA), fascia superiore (tagli I,II e S: riferibili a una fase tarda e finale del BA) con il taglio III a fare da cerniera tra le due.
NCS - Interpretazione	Fondo di capanna?
MTP - MATERIALI PRESENTI	
MTPD - Definizione/tipo /percentuale	non specificato
TU - CONDIZIONE GIURIDICA E VINCOLI	
CDG - CONDIZIONE GIURIDICA	
CDGG - Indicazione generica	proprietà privata
DO - FONTI E DOCUMENTI DI RIFERIMENTO	
FTA - DOCUMENTAZIONE FOTOGRAFICA	
FTAX - Genere	documentazione allegata
FTAP - Tipo	fotografia digitale (file)
FTAN - Codice identificativo	New_1574700619198
FNT - FONTI E DOCUMENTI	
FNTP - Tipo	atto amministrativo
FNTD - Data	10/04/1979
FNT - FONTI E DOCUMENTI	
FNTP - Tipo	atto amministrativo
FNTA - Autore	Lucentini, Nora
FNTD - Data	28/08/1984

BIL - Citazione completa	Marucci Giuseppe, Castel di Lama. Storia di un castello e di una comunità. Ascoli Piceno, 1982, p. 41, n. 4.
BIL - Citazione completa	Lucentini Nora, Note per la viabilità nell'ascolano meridionale in età preistorica, in Le strade nelle Marche. Il problema nel tempo. Atti del Convegno Fano, 11-14 ottobre 1984 (Vol. 1-3), Ancona, Deputazione di storia patria per le Marche, 1987, p. 468, n. 27;
BIL - Citazione completa	Lucentini Nora, Castel di Lama, in Picus, XVI-XVII (1997), pp. 288-290
BIL - Citazione completa	Lucentini Nora, Gli insediamenti dell'età del Bronzo a Castel di Lama (Ascoli Piceno) in Atti della XXXVIII riunione scientifica: Preistoria e protostoria delle Marche (Voll. 1-2), Firenze, Istituto di preistoria e protostoria, 2005, pp. 595-611;
AD - ACCESSO AI DATI	
ADS - SPECIFICHE DI ACCESSO AI DATI	
ADSP - Profilo di accesso	2
ADSM - Motivazione	scheda di bene di proprietà privata
CM - COMPILAZIONE	
CMP - COMPILAZIONE	
CMPD - Data	2019
CMPN - Nome	Pizzimenti, Francesco
FUR - Funzionario responsabile	Casci Ceccacci, Tommaso