SCHEDA

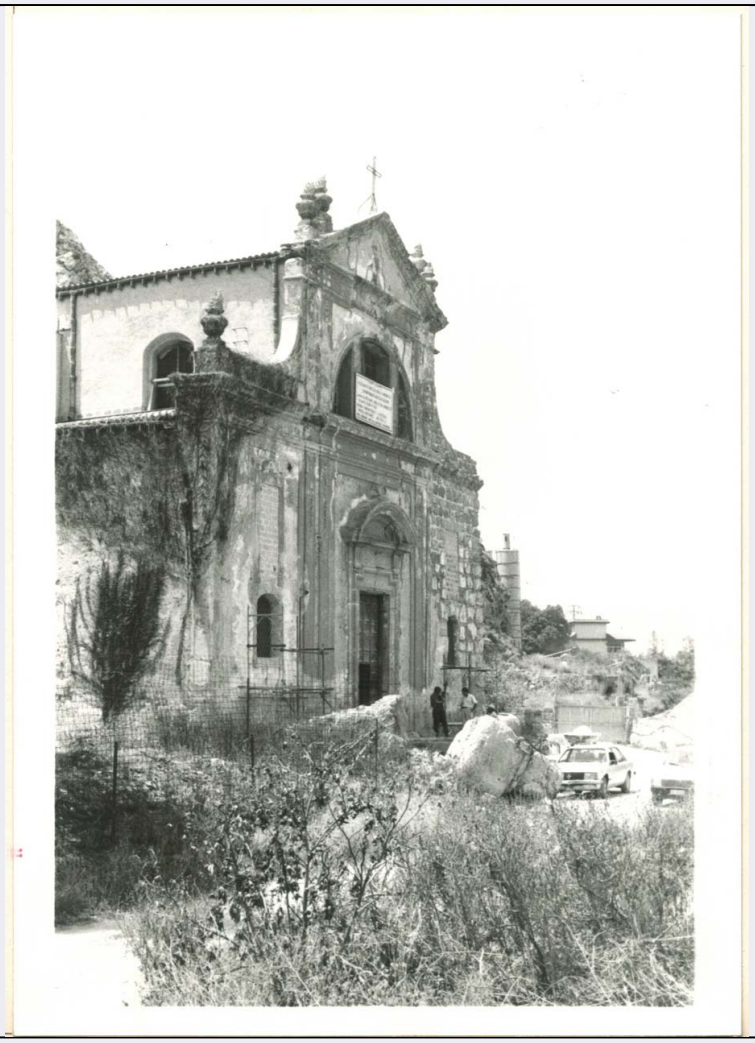

CD - CODICI	
TSK - Tipo scheda	A
LIR - Livello ricerca	C
NCT - CODICE UNIVOCO	
NCTR - Codice regione	19
NCTN - Numero catalogo generale	00382094
ESC - Ente schedatore	S88
ECP - Ente competente	R19CRICD
OG - OGGETTO	
OGT - OGGETTO	
OGTD - Definizione tipologica	chiesa
OGTQ - Qualificazione	minore
OGTN - Denominazione	San Ciro a Maredolce
OGA - ALTRA DENOMINAZIONE	
OGAG - Genere denominazione	attuale
OGAD - Denominazione	San Ciro a Maredolce
LC - LOCALIZZAZIONE GEOGRAFICO-AMMINISTRATIVA	

PVC - LOCALIZZAZIONE GEOGRAFICO-AMMINISTRATIVA	
PVCS - Stato	ITALIA
PVCR - Regione	Sicilia
PVCP - Provincia	PA
PVCC - Comune	Palermo
PVCL - Località	Borgata Ciaculli
PVCE	Quartiere Ciaculli
PVCI - Indirizzo	Via San Ciro
PVCV - Altre vie di comunicazione	Viadotto Maredolce
PVCA	Via San Ciro Maredolce
PVE - Diocesi	PALERMO
CS - LOCALIZZAZIONE CATASTALE	
CTL - Tipo di localizzazione	luogo di fabbricazione
CTS - LOCALIZZAZIONE CATASTALE	
CTSC - Comune	Palermo
CTSF - Foglio/Data	87/2014
CTSN - Particelle	A
CTSP - Proprietari	Arcidiocesi di Palermo
CTSE - Particelle ed altri elementi di confine	121, 122, 55
LS - LOCALIZZAZIONE STORICA	
LST - Tipo di localizzazione	localizzazione fisica
LCS - LOCALIZZAZIONE STORICA	
LCSR - Area di appartenenza territoriale	La chiesa è ubicata a sud di Palermo
LCST - Ripartizione territoriale	Pendici monte Grifone
LCSI - Insediamento /Località	Quartiere Ciaculli
LCSA - Area di appartenenza amministrativa	Comune di Palermo
LCSD - Data	1656
LCSF - Fonte	Bibbliografica
LTS - TOPONOMASTICA STORICA	
LTST - Toponimo	Ciaculli
LTSD - Data	1656
LTSF - Fonte	Bibbliografica
LVS - VIABILITA' STORICA	
LVSD - Denominazione	Via Ciaculli
LVST - Data	1656
LVSF - Fonte	Bibbliografica
GP - GEOREFERENZIAZIONE TRAMITE PUNTO	

GPI - Identificativo Punto	2
GPL - Tipo di localizzazione	localizzazione fisica
GPD - DESCRIZIONE DEL PUNTO	
GPDP - PUNTO	
GPDPX - Coordinata X	13.385967
GPDPY - Coordinata Y	38.088525
GPC - CARATTERISTICHE DEL PUNTO	
GPCT - Tipo	Baricentro
GPM - Metodo di georeferenziazione	punto esatto
GPT - Tecnica di georeferenziazione	rilievo da cartografia senza sopralluogo
GPP - Proiezione e Sistema di riferimento	WGS84
GPB - BASE DI RIFERIMENTO	
GPBB - Descrizione sintetica	Ortofotocarta
GPBT - Data	2018
GPBO - Note	(4514625) Portale Web-Giss
AU - DEFINIZIONE CULTURALE	
AUT - AUTORE	
AUTR - Riferimento all'intervento (ruolo)	costruzione
AUTS - Rapporto al nome	attribuibile
AUTM - Fonte dell'attribuzione	bibliografia
AUTN - Nome scelto	Ferrigno, Francesco
AUTB - Ente collettivo /nome scelto	Congregazione di San Ciro di Marineo
AUTA - Dati anagrafici	1687
AUTH - Sigla per citazione	382094a
AUT - AUTORE	
AUTR - Riferimento all'intervento (ruolo)	ampliamento
AUTS - Rapporto al nome	attribuito
AUTM - Fonte dell'attribuzione	fonte archivistica
AUTN - Nome scelto	Ferrigno, Francesco
AUTB - Ente collettivo /nome scelto	Congregazione di San Ciro
AUTA - Dati anagrafici	1687
AUTH - Sigla per citazione	382094a
AUT - AUTORE	
AUTR - Riferimento all'intervento (ruolo)	progetto
AUTS - Rapporto al nome	attribuito

AUTM - Fonte dell'attribuzione	bibliografia
AUTN - Nome scelto	Matranga, Girolamo
AUTB - Ente collettivo /nome scelto	Congregazione di San Ciro
AUTA - Dati anagrafici	1626
AUTH - Sigla per citazione	382494c
AUT - AUTORE	
AUTR - Riferimento all'intervento (ruolo)	ampliamento
AUTS - Rapporto al nome	attribuibile
AUTM - Fonte dell'attribuzione	bibliografia
AUTN - Nome scelto	Don Ribaudo
AUTB - Ente collettivo /nome scelto	Congregazione di San Ciro
AUTA - Dati anagrafici	1687
AUTH - Sigla per citazione	382094b
ATB - AMBITO CULTURALE	
ATBR - Riferimento all'intervento	costruzione
ATBD - Denominazione	Bottega Palermitana
ATBM - Fonte dell'attribuzione	documentazione
RE - NOTIZIE STORICHE	
REN - NOTIZIA	
RENR - Riferimento	intero bene
RENS - Notizia sintetica	preesistenze
RENN - Notizia	Le descrizioni del Marchese di Villabianca testimoniano che nel sito vi era la consuetudine di celebrare in onore della Madonna Assunta nel periodo estivo. Tale consuetudine ripristinava le antiche procedure rituali del festino di Cerere, secondo antichi fasti di sapore pagano, a conferma che la contrada era protetta dalla Dea Tutelare almeno di quando memoria d'uomo ne tramanda vicende e cerimonie. E' in questo clima di mistero profano, che nel XVII Sec. si ha notizia della costruzione di una “Cappella della Madonna delle Grazie”, per ordine del teatino Girolamo Matranga, tutore di Antonio e Federico Matranga. La Cappella sorse proprio a lambire le grotte del Monte Grifone, in posizione elevata rispetto alla distesa dell'invaso artificiale del “ Maredolce”, luogo di delizie ma anche d'oblio. Per la costruzione si adoperò materiale proveniente dalle fortificazione delle vicine sorgenti.
RENF - Fonte	Bibbliografia
REL - CRONOLOGIA, ESTREMO REMOTO	
RELS - Secolo	XVII
RELV - Validità	ante
RELI - Data	1656
RELX - Validità	ante

REV - CRONOLOGIA, ESTREMO RECENTE	
REVS - Secolo	XVII
REVI - Data	1656
RE - NOTIZIE STORICHE	
REN - NOTIZIA	
RENR - Riferimento	intero bene
RENS - Notizia sintetica	completamento
RENN - Notizia	Nel 1735 alcuni “coloni rustici” e due fratelli, Gioacchino e Paolo Fiore, fondarono in questa Chiesa una Congregazione dedicata a San Ciro e l'anno successivo, col contributo degli abitanti di Marineo, di cui quel Santo era patrono, diedero inizio alla costruzione di una nuova e più grande chiesa, inglobandovi quella precedente. Promotore dell'opera fu il primo superiore della congregazione, un barbiere di nome Vincenzo Camarda. Con un atto del 16/01/1736, si da l'ordine all'arch. Francesco Ferrigno, nativo di Trapani, di progettare e dirigere i lavori inglobando la Cappella sottotitolata Madonna delle Grazie e posseduta dall'Ill.e Marchese dell'Itria su un terreno donato dal Marchese Lagonia. Uno dei maestri d'ascia di chiamava Don Ribaudo.
RENF - Fonte	Bibbliografia
REL - CRONOLOGIA, ESTREMO REMOTO	
RELS - Secolo	XVII
RELV - Validità	post
RELI - Data	1656
RELX - Validità	post
REV - CRONOLOGIA, ESTREMO RECENTE	
REVS - Secolo	XVII
REVV - Validità	ca
REVI - Data	1656
REVX - Validità	ca
RE - NOTIZIE STORICHE	
REN - NOTIZIA	
RENR - Riferimento	carattere generale
RENS - Notizia sintetica	committenza
RENN - Notizia	La Chiesa viene benedetta dal Vescovo di Palermo, con una solenne festa e un gran concorso di popolazione
RENF - Fonte	Bibbliografica
REL - CRONOLOGIA, ESTREMO REMOTO	
RELS - Secolo	XVII
RELI - Data	1656
REV - CRONOLOGIA, ESTREMO RECENTE	
REVS - Secolo	XVII
REVV - Validità	post
REVI - Data	1656
REVX - Validità	ca
RE - NOTIZIE STORICHE	

REN - NOTIZIA	
RENR - Riferimento	intero bene
RENS - Notizia sintetica	completamento
RENN - Notizia	Nell'anno seguente, si fece una grande festa con l'esposizione del SS. Sacramento per le quarant'ore essendo già conclusa e definita tutta la chiesa, assumendo alla fine dei lavori l'attuale aspetto. La Chiesa aveva inglobato nelle sue fabbriche l'antica cappella, che a sua volta era stata costruita con materiale proveniente dai vicini archi medievali e dalla torre (di periodo normanno), posta a difesa delle acque di Maredolce, torre che si trovava poco sopra gli archi e di cui restano ancora le tracce delle fondazioni. La festa dedicata a San Ciro si celebrava la quarta domenica di agosto.
RENF - Fonte	bibbliografica
REL - CRONOLOGIA, ESTREMO REMOTO	
RELS - Secolo	XVII
RELV - Validità	post
RELI - Data	1656
RELX - Validità	ca
REV - CRONOLOGIA, ESTREMO RECENTE	
REVS - Secolo	XVII
REVV - Validità	post
REVI - Data	1656
REVX - Validità	ca
RE - NOTIZIE STORICHE	
REN - NOTIZIA	
RENR - Riferimento	intero bene
RENS - Notizia sintetica	restauro
RENN - Notizia	Nel 1826 la Chiesa subì rilevanti dissesti statici, per cui fu necessario un radicale intervento. Furono messe in opera delle catene soprattutto per evitare il crollo della facciata. I movimenti del terreno incoerente, avevano procurato larghe crepe alle strutture murarie dell'edificio. A seguito di ciò, la Congregazione di San Ciro si sciolse e causò l'abbandono per parecchi decenni dell'edificio ecclesiastico.
RENF - Fonte	bibbliografica
REL - CRONOLOGIA, ESTREMO REMOTO	
RELS - Secolo	XIX
RELV - Validità	post
RELI - Data	1826
RELX - Validità	ca
REV - CRONOLOGIA, ESTREMO RECENTE	
REVS - Secolo	XIX
REVV - Validità	post
REVI - Data	1826
REVX - Validità	ca
RE - NOTIZIE STORICHE	
REN - NOTIZIA	

RENR - Riferimento	intero bene
RENS - Notizia sintetica	restauro
RENN - Notizia	Rimasta chiusa al culto fino al 1874, la chiesa fu interessata da ulteriori restauri, nello stesso anno e in quelli a venire, ad opera di Mons. Leopoldo Villa-Riso, parroco di Brancaccio. Per accrescere la devozione della popolazione, sempre nello stesso anno, il parroco fece arrivare da Marineo (PA) una reliquia di San Ciro.
RENF - Fonte	bibbiografica
REL - CRONOLOGIA, ESTREMO REMOTO	
RELS - Secolo	XIX
RELV - Validità	post
RELI - Data	1874
RELX - Validità	ca
REV - CRONOLOGIA, ESTREMO RECENTE	
REVS - Secolo	XIX
REVV - Validità	post
REVI - Data	1874
REVX - Validità	ca
RE - NOTIZIE STORICHE	
REN - NOTIZIA	
RENR - Riferimento	carattere generale
RENS - Notizia sintetica	demolizione parziale
RENN - Notizia	A breve distanza dalla Chiesa iniziarono ad esercitare estrazione di roccia dalla limitrofa montagna, che provocò ulteriori dissesti statici al manufatto, e alla fine degli anni sessanta, l'edificio venne definitivamente chiuso al culto, divenendo rifugio degli sbandati della zona. A tutto ciò, si aggiunsero gli imponenti lavori autostradali, che alterarono la falda idrica e lo stato meccanico degli strati del sottosuolo, accelerando i movimenti disgregatori dell'edificio. Tali lavori, inoltre, sconvolsero quello che per secoli era stato un piccolo borgo, composto dalla strada comunale che da Palermo conduceva alla contrada di Ciaculli, alle grotte con le sorgive, ad alcune casette rustiche e ad una osteria.
RENF - Fonte	archivistica
REL - CRONOLOGIA, ESTREMO REMOTO	
RELS - Secolo	XX
RELV - Validità	post
RELI - Data	1965
RELX - Validità	ca
REV - CRONOLOGIA, ESTREMO RECENTE	
REVS - Secolo	XX
REVV - Validità	ca
REVI - Data	1965
REVX - Validità	ca
RE - NOTIZIE STORICHE	
REN - NOTIZIA	

RENR - Riferimento	intero bene
RENS - Notizia sintetica	demolizione parziale
RENN - Notizia	Da una lettera scritta dall'arch. Raffaele Savarese per conto della Lega per l'ambiente di Palermo alla Soprintendenza di Palermo, si evince che nel 1981 la Chiesa venne parzialmente demolita da “ignoti” a mezzo buldozer e ruspe, e che i lavori durarono diverse settimane. La demolizione delle absidi intaccò pure la fiancata sinistra del manufatto, riempendo la navata con terra e detriti, e distruggendo parzialmente uno dei famosi banchi di ossa fossili del paleozoico, che contornavano il monumento. La costruzione, sempre più degradata, era altresì oggetto di ripetuti incendi causati dagli sbandati che vivevano al suo interno.
RENF - Fonte	archivistica
REL - CRONOLOGIA, ESTREMO REMOTO	
RELS - Secolo	XX
RELV - Validità	post
RELI - Data	1981
RELX - Validità	ca
REV - CRONOLOGIA, ESTREMO RECENTE	
REVS - Secolo	XX
REVV - Validità	post
REVI - Data	1981
REVX - Validità	ca
RE - NOTIZIE STORICHE	
REN - NOTIZIA	
RENR - Riferimento	intero bene
RENS - Notizia sintetica	ristrutturazione
RENN - Notizia	I processi di degrado durano sino a quando, sensibilizzati dalle associazioni professionistiche, l'Assessore ai BB.CC.AA. e la locale Soprintendenza, intervengono, unici tra le Pubbliche Amministrazioni, compreso l'Arcidiocesi, proprietaria dell'immobile, imponendo un restauro di consolidamento della Chiesa. La Soprintendenza dà incarico di redigere un progetto di rimozione dei detriti accumulati all'esterno ed all'interno della Chiesa e di avviare una fase di consolidamento dell'intero edificio. L'incarico venne affidato agli archh. R. Savarese e R. La grutta, i quali hanno redatto una relazione tecnica esplicativa degli interventi da eseguire a tutela e salvaguardia del monumento.
RENF - Fonte	archivio SBCA PA
REL - CRONOLOGIA, ESTREMO REMOTO	
RELS - Secolo	XX
RELV - Validità	post
RELI - Data	1983/11/14
RELX - Validità	ca
REV - CRONOLOGIA, ESTREMO RECENTE	
REVS - Secolo	XX
REVV - Validità	ca
REVI - Data	1983/11/14

REVX - Validità	ca
RE - NOTIZIE STORICHE	
REN - NOTIZIA	
RENR - Riferimento	intero bene
RENS - Notizia sintetica	restauro
RENN - Notizia	I tecnici incaricati dalla Soprintendenza di Palermo, dopo aver diretto ed espletato i lavori del primo e del secondo lotto del precedente progetto chiedono di essere autorizzati a redigere un progetto che contempli il totale rifacimento delle strutture del tetto, del restauro della facciata principale, il consolidamento statico dell'intero edificio, il suo isolamento dalla discarica vicina, ed il completamento di tutti i necessari lavori per la salvaguardia del manufatto
RENF - Fonte	archivio SBCA PA
REL - CRONOLOGIA, ESTREMO REMOTO	
RELS - Secolo	XX
RELV - Validità	post
RELI - Data	1984/11/09
RELX - Validità	post
REV - CRONOLOGIA, ESTREMO RECENTE	
REVS - Secolo	XX
REVV - Validità	post
REVI - Data	1984/11/09
REVX - Validità	post
RE - NOTIZIE STORICHE	
REN - NOTIZIA	
RENR - Riferimento	intero bene
RENS - Notizia sintetica	restauro
RENN - Notizia	Da una lettera dell'arch. R. Savarese alla Soprintendenza di Palermo, si evince che i lavori furono affidati all'Impresa Sud Scavi di Belmonte Mezzagno (PA) per l'importo a base d'asta di £. 299.999.999
RENF - Fonte	archivio SBCA PA
REL - CRONOLOGIA, ESTREMO REMOTO	
RELS - Secolo	XX
RELV - Validità	post
RELI - Data	1989/02/27
RELX - Validità	ca
REV - CRONOLOGIA, ESTREMO RECENTE	
REVS - Secolo	XX
REVV - Validità	post
REVI - Data	1989/02/27
REVX - Validità	post
RE - NOTIZIE STORICHE	
REN - NOTIZIA	
RENR - Riferimento	intero bene

RENS - Notizia sintetica	demolizione parziale
RENN - Notizia	I lavori di restauro procede fino a quando la Ditta incaricata denuncia che ignoti, nottetempo, hanno in più riprese danneggiato il cantiere attraverso demolizioni parziali del manufatto. Incomprensioni e tenzioni aprono un contenzionso tra tutte le parti e questo ha decretato la fine dei lavori, attraverso l'occlusione di tutte le aperture del piano inferiore del manufatto, eseguite dalla ditta aggiudicatrice dell'appalto.
RENF - Fonte	nota dei catalogatori
REL - CRONOLOGIA, ESTREMO REMOTO	
RELS - Secolo	XXI
RELV - Validità	post
RELI - Data	2002/01/01
RELX - Validità	post
REV - CRONOLOGIA, ESTREMO RECENTE	
REVS - Secolo	XXI
REVV - Validità	post
REVI - Data	2002/01/01
REVX - Validità	post
RE - NOTIZIE STORICHE	
REN - NOTIZIA	
RENR - Riferimento	intero bene
RENS - Notizia sintetica	variazione d'uso
RENN - Notizia	La Chiesa di San Ciro è stata aperta al culto ed è stata elevata, dal punto di vista giuridico, a Rettoria della Chiesa dedicata a Maria SS. di Pompei, ubicata nel vicino quartiere di Bonagia. Come Rettore, è stato nominato Padre Angelo Mammina, parroco della Parrocchia Maria SS. Di Pompei A titolo esemplificativo, si ritiene che debba essere considerato mutamento sostanziale la modifica di denominazione di un Ente, in quanto essa costituisce elemento identificativo del medesimo, che può effettivamente incidere sul riconoscimento degli effetti civili
RENF - Fonte	nota dei catalogatori
REL - CRONOLOGIA, ESTREMO REMOTO	
RELS - Secolo	XXI
RELV - Validità	post
RELI - Data	2017/04/01
RELX - Validità	post
REV - CRONOLOGIA, ESTREMO RECENTE	
REVS - Secolo	XXI
REVV - Validità	post
REVI - Data	2017/04/01
REVX - Validità	post
RE - NOTIZIE STORICHE	
REN - NOTIZIA	
RENR - Riferimento	intero bene
RENS - Notizia sintetica	committenza

RENN - Notizia	ll Rettore Padre Angelo Mannina, da poco insediato, ha chiesto un sopralluogo alla Soprintendenza di Palermo al fine di constatare lo stato di degrado della Chiesa,ed eliminare le cause di degrado del bene, dovute ad infiltrazione di acqua dal tetto del vano chiamato Coro e dagli infissi dell'intero bene. Dal sopralluogo effettuato la Soprintendenza di Palermo i tecnici hanno redatto la perizia di somma urgenza per la sistemazione degli infissi e l'eliminazione dell'infiltrazione di acque meteoriche nel tetto del vano Coro.
RENF - Fonte	nota dei catalogatori
REL - CRONOLOGIA, ESTREMO REMOTO	
RELS - Secolo	XXI
RELV - Validità	post
RELI - Data	2018/10/01
RELX - Validità	post
REV - CRONOLOGIA, ESTREMO RECENTE	
REVS - Secolo	XXI
REVV - Validità	post
REVI - Data	2018/10/01
REVX - Validità	post
PE - PREESISTENZE	
PRE - PREESISTENZE	
PREU - Ubicazione	fondazioni ala destra
PREI - Individuazione	Cappella dedicata a Santa Maria delle Grazie
PRE - PREESISTENZE	
PREU - Ubicazione	fondazioni ala destra
PREI - Individuazione	tracce di muratura medioevale in pietrame misto
PRE - PREESISTENZE	
PREU - Ubicazione	fondazioni ala destra
PREI - Individuazione	preesistenze bizantine
SI - SPAZI	
SII - SUDDIVISIONE INTERNA	
SIIR - Riferimento	intero bene
SIIO - Tipo di suddivisione orizzontale	livelli sfalsati
SIIN - Numero di piani	1
SIIP - Tipo di piani	p. seminterrato
SIIV - Suddivisione verticale	a elementi seriali
SII - SUDDIVISIONE INTERNA	
SIIR - Riferimento	nucleo centrale
SIIO - Tipo di suddivisione orizzontale	livelli sfalsati
SIIN - Numero di piani	1
SIIP - Tipo di piani	p. t.
SIIV - Suddivisione verticale	a elementi seriali
SII - SUDDIVISIONE INTERNA	

SIIR - Riferimento	ala destra
SIIO - Tipo di suddivisione orizzontale	livelli sfalsati
SIIN - Numero di piani	2
SIIP - Tipo di piani	p. mezzanino
SIIV - Suddivisione verticale	a elementi seriali
SII - SUDDIVISIONE INTERNA	
SIIR - Riferimento	ala sinistra
SIIO - Tipo di suddivisione orizzontale	livelli sfalsati
SIIN - Numero di piani	2
SIIP - Tipo di piani	p. mezzanino
SIIV - Suddivisione verticale	a elementi seriali
SII - SUDDIVISIONE INTERNA	
SIIR - Riferimento	nucleo centrale
SIIO - Tipo di suddivisione orizzontale	livelli continui
SIIN - Numero di piani	1
SIIP - Tipo di piani	p. interrato-1
SIIV - Suddivisione verticale	a elementi seriali
SII - SUDDIVISIONE INTERNA	
SIIR - Riferimento	intero bene
SIIO - Tipo di suddivisione orizzontale	livelli continui
SIIN - Numero di piani	1
SIIP - Tipo di piani	p. 1
SIIV - Suddivisione verticale	a elementi seriali
IS - IMPIANTO STRUTTURALE	
IST - Configurazione strutturale primaria	Fabbrica con muri perimetrali in conci di pietra squadrata calcarenitica. Tutta la costruzione è delimitata in un quadrato murario da cui fuoriescono solo le tre absidi L'aula è definita con volta superiore a botte, ordita longitudinalmente ed è sovrastata da tetto ligneo con capriate a capanna. L'abside e le sue cappelle laterali sono con volte a catino, i corpi laterali (sacrestia e canonica), si fermano al primo ordine in elevato. La facciata si sviluppa con diversa estensione dei due ordini limitandosi, quello superiore, alla sola larghezza della navata centrale. Fra i due piani, vi sono volute di raccordo. L'andamento planimetrico è ad unica navata antistante il prospetto principale, vi è un sagrato in pietra raccordato al terreno circostante con due rampe di scale in pietra.Nel piano interrato -1 vi è una cripta, realizzata in una parte al di sotto della navata centrale.
ISS - ELEMENTI STRUTTURALI SUSSIDIARI	
ISSU - Ubicazione	Piano interrato -1
ISST - Tipo	cripta
PN - PIANTA	
PNR - Riferimento alla parte	intero bene
PNT - PIANTA	

PNTQ - Riferimento piano o quota	p.t.
PNTS - Schema	a croce latina
PNTF - Forma	quadrata
PNTE - Dati icnografici significativi	abside, cappelle,
PN - PIANTA	
PNR - Riferimento alla parte	intero bene
PNT - PIANTA	
PNTQ - Riferimento piano o quota	p. interrato -1
PNTS - Schema	centrale
PNTF - Forma	rettangolare
PNTE - Dati icnografici significativi	cripta
PN - PIANTA	
PNR - Riferimento alla parte	ala destra
PNT - PIANTA	
PNTQ - Riferimento piano o quota	p.t.
PNTS - Schema	anulare
PNTF - Forma	circolare
PNTE - Dati icnografici significativi	cappella
PN - PIANTA	
PNR - Riferimento alla parte	ala sinistra
PNT - PIANTA	
PNTQ - Riferimento piano o quota	p.t.
PNTS - Schema	anulare
PNTF - Forma	circolare
PNTE - Dati icnografici significativi	cappella
PN - PIANTA	
PNR - Riferimento alla parte	Abside centrale
PNT - PIANTA	
PNTQ - Riferimento piano o quota	p.t.
PNTS - Schema	anulare
PNTF - Forma	semicircolare
FN - FONDAZIONI	
FNA - Tipo di terreno a livello di appoggio	terreno naturale, sabbia, massi di spoglio proveniente dalla demolizione della prima chiesa
FNS - STRUTTURE	
FNSU - Ubicazione	nucleo centrale

FNST - Tipo	continua
FNSQ - Qualificazione del tipo	con sottofondazione (continua)
FNSC - Tecnica costruttiva	muratura omogenea
FNSM - Materiali	pietra calcarea
FNS - STRUTTURE	
FNSU - Ubicazione	absidi laterali e fronte principale
FNST - Tipo	continua
FNSQ - Qualificazione del tipo	con sottofondazione (continua)
FNSC - Tecnica costruttiva	muratura omogenea
FNSM - Materiali	pietra calcarea
SV - STRUTTURE VERTICALI	
SVC - TECNICA COSTRUTTIVA	
SVCU - Ubicazione	intero bene
SVCT - Tipo di struttura	parete
SVCC - Genere	in muratura
SVCQ - Qualificazione del genere	a corsi regolari
SVCM - Materiali	calcare
SO - STRUTTURE DI ORIZZONTAMENTO	
SOU - Ubicazione	corpo principale
SOF - TIPO	
SOFG - Genere	volta
SOFF - Forma	a crociera
SOFQ - Qualificazione della forma	a tutto sesto
SOFP - Caratteristiche	arco a tutto sesto
SOE - STRUTTURA	
SOER - Riferimento	intera volta
SOEC - Tecnica costruttiva	cameracanna
SOES - Specificazioni tecniche	con orditura semplice
SO - STRUTTURE DI ORIZZONTAMENTO	
SOU - Ubicazione	corpo principale
SOF - TIPO	
SOFG - Genere	volta
SOFF - Forma	a crociera
SOFQ - Qualificazione della forma	a tutto sesto
SOE - STRUTTURA	
SOER - Riferimento	intera volta
SOEC - Tecnica costruttiva	cameracanna
SOES - Specificazioni	

tecniche	con orditura semplice
SO - STRUTTURE DI ORIZZONTAMENTO	
SOU - Ubicazione	ala destra
SOF - TIPO	
SOFG - Genere	volta
SOFF - Forma	a catino
SOFQ - Qualificazione della forma	a un quarto di sfera
SOE - STRUTTURA	
SOER - Riferimento	intera volta
SOEC - Tecnica costruttiva	cameracanna
SOES - Specificazioni tecniche	con orditura semplice
SO - STRUTTURE DI ORIZZONTAMENTO	
SOU - Ubicazione	ala sinistra
SOF - TIPO	
SOFG - Genere	cupola
SOFF - Forma	a bacino
SOFQ - Qualificazione della forma	lunettata
SOE - STRUTTURA	
SOER - Riferimento	intera volta
SOEC - Tecnica costruttiva	cameracanna
SOES - Specificazioni tecniche	con orditura semplice
SO - STRUTTURE DI ORIZZONTAMENTO	
SOU - Ubicazione	abside centrale
SOF - TIPO	
SOFG - Genere	intera volta
SOFF - Forma	a catino
SOFQ - Qualificazione della forma	a un quarto di sfera
SOE - STRUTTURA	
SOER - Riferimento	intera volta
SOEC - Tecnica costruttiva	cameracanna
SOES - Specificazioni tecniche	con orditura semplice
CP - COPERTURE	
CPU - Ubicazione	corpo principale
CPF - CONFIGURAZIONE ESTERNA	
CPFG - Genere	a tetto
CPFF - Forma	a falde
CPFQ - Qualificazione della forma	a pianta rettangolare

CPC - STRUTTURA E TECNICA	
CPCR - Riferimento	copertura intera
CPCT - Struttura primaria	capriate
CPM - MANTO DI COPERTURA	
CPMR - Riferimento	intera copertura
CPMT - Tipo	tegole
CPMQ - Qualificazione del tipo	coppo siciliano
CPMM - Materiali	laterizio
CP - COPERTURE	
CPU - Ubicazione	ala destra
CPF - CONFIGURAZIONE ESTERNA	
CPFG - Genere	a tetto
CPFF - Forma	a falde
CPFQ - Qualificazione della forma	a pianta rettangolare
CPC - STRUTTURA E TECNICA	
CPCR - Riferimento	copertura intera
CPCT - Struttura primaria	capriate
CPM - MANTO DI COPERTURA	
CPMR - Riferimento	intera copertura
CPMT - Tipo	tegole
CPMQ - Qualificazione del tipo	coppo siciliano
CPMM - Materiali	laterizio
CP - COPERTURE	
CPU - Ubicazione	ala sinistra
CPF - CONFIGURAZIONE ESTERNA	
CPFG - Genere	a tetto
CPFF - Forma	a falde
CPFQ - Qualificazione della forma	a pianta rettangolare
CPC - STRUTTURA E TECNICA	
CPCR - Riferimento	copertura intera
CPCT - Struttura primaria	capriate
CPM - MANTO DI COPERTURA	
CPMR - Riferimento	intera copertura
CPMT - Tipo	tegole
CPMQ - Qualificazione del tipo	coppo siciliano
CPMM - Materiali	laterizio
CP - COPERTURE	
CPU - Ubicazione	absidi
CPF - CONFIGURAZIONE ESTERNA	

CPFG - Genere	a tetto
CPFF - Forma	a spicchi
CPFQ - Qualificazione della forma	triangolare
CPC - STRUTTURA E TECNICA	
CPCR - Riferimento	copertura intera
CPCT - Struttura primaria	capriate
CPM - MANTO DI COPERTURA	
CPMR - Riferimento	intera copertura
CPMT - Tipo	tegole
CPMQ - Qualificazione del tipo	coppo siciliano
CPMM - Materiali	laterizio
SC - SCALE	
SCL - SCALE	
SCLU - Ubicazione	interna
SCLG - Genere	rampa
SCLO - Categoria	di servizio
SCLN - Quantità	1
SCLL - Collocazione	angolare
SCLF - Forma planimetrica	rettilinea spezzata
SCS - SCHEMA STRUTTURALE	
SCSR - Riferimento	intera struttura
SCST - Tipo	ad anima
SCSC - Tecnica	a soletta rampante
SCSM - Materiali	cemento armato
SC - SCALE	
SCL - SCALE	
SCLU - Ubicazione	esterna
SCLG - Genere	scalone
SCLO - Categoria	principale
SCLN - Quantità	2
SCLL - Collocazione	longitudinale
SCLF - Forma planimetrica	a due rampe
SCS - SCHEMA STRUTTURALE	
SCSR - Riferimento	intera struttura
SCST - Tipo	bracci di scale
SCSC - Tecnica	scalinata
SCSM - Materiali	pietra calcarenitica
PV - PAVIMENTI E PAVIMENTAZIONI	
PVM - PAVIMENTI E PAVIMENTAZIONI	
PVMU - Ubicazione	ala destra
PVMG - Genere	in ceramica

PVMS - Schema del disegno	a motivi geometrici
PVM - PAVIMENTI E PAVIMENTAZIONI	
PVMU - Ubicazione	ala sinistra
PVMG - Genere	in ceramica
PVMS - Schema del disegno	a motivi geometrici
PVM - PAVIMENTI E PAVIMENTAZIONI	
PVMU - Ubicazione	abside
PVMG - Genere	in ceramica
PVMS - Schema del disegno	a motivi geometrici
DE - ELEMENTI DECORATIVI	
DEC - ELEMENTI DECORATIVI	
DECU - Ubicazione	prospetto principale
DECL - Collocazione	esterna
DECT - Tipo	festoni
DECQ - Qualificazione del tipo	a motivi vegetali
DECM - Materiali	stucco
DEC - ELEMENTI DECORATIVI	
DECU - Ubicazione	prospetto principale
DECL - Collocazione	esterna
DECT - Tipo	cornice
DECQ - Qualificazione del tipo	a motivi geometrici
DECM - Materiali	pietra
DEC - ELEMENTI DECORATIVI	
DECU - Ubicazione	prospetto principale primo ordine
DECL - Collocazione	esterna
DECT - Tipo	fascia marcapiano
DECQ - Qualificazione del tipo	a motivi geometrici
DECM - Materiali	pietra
DEC - ELEMENTI DECORATIVI	
DECU - Ubicazione	prospetto principale secondo ordine
DECL - Collocazione	esterna
DECT - Tipo	fascia marcapiano
DECQ - Qualificazione del tipo	a motivi geometrici
DECM - Materiali	pietra
DEC - ELEMENTI DECORATIVI	
DECU - Ubicazione	prospetto principale secondo ordine
DECL - Collocazione	esterna
DECT - Tipo	pira
DECQ - Qualificazione del tipo	monocromi

DECM - Materiali	calcarenite
DEC - ELEMENTI DECORATIVI	
DECU - Ubicazione	abside
DECL - Collocazione	interna
DECT - Tipo	lesena
DECQ - Qualificazione del tipo	a motivi geometrici
DECM - Materiali	stucco
DEC - ELEMENTI DECORATIVI	
DECU - Ubicazione	abside
DECL - Collocazione	interna
DECT - Tipo	cornicione
DECQ - Qualificazione del tipo	a motivi geometrici
DECM - Materiali	stucco
DEC - ELEMENTI DECORATIVI	
DECU - Ubicazione	abside lato sinistro
DECL - Collocazione	interna
DECT - Tipo	lesena
DECQ - Qualificazione del tipo	a motivi geometrici
DECM - Materiali	stucco
DEC - ELEMENTI DECORATIVI	
DECU - Ubicazione	abside lato sinistro
DECL - Collocazione	interna
DECT - Tipo	cornicione
DECQ - Qualificazione del tipo	a motivi geometrici
DECM - Materiali	stucco
DEC - ELEMENTI DECORATIVI	
DECU - Ubicazione	abside lato sinistro
DECL - Collocazione	interna
DECT - Tipo	nicchia
DECQ - Qualificazione del tipo	monocromi
DECM - Materiali	stucco
DEC - ELEMENTI DECORATIVI	
DECU - Ubicazione	abside lato sinistro
DECL - Collocazione	interna
DECT - Tipo	cartiglio
DECQ - Qualificazione del tipo	a motivi floreali
DECM - Materiali	stucco
DEC - ELEMENTI DECORATIVI	

DECU - Ubicazione	abside lato sinistro
DECL - Collocazione	interna
DECT - Tipo	festoni
DECQ - Qualificazione del tipo	a motivi vegetali
DECM - Materiali	stucco
DEC - ELEMENTI DECORATIVI	
DECU - Ubicazione	abside lato destro
DECL - Collocazione	interna
DECT - Tipo	lesena
DECQ - Qualificazione del tipo	a motivi geometrici
DECM - Materiali	stucco
DEC - ELEMENTI DECORATIVI	
DECU - Ubicazione	abside lato destro
DECL - Collocazione	interna
DECT - Tipo	cornicione
DECQ - Qualificazione del tipo	a motivi geometrici
DECM - Materiali	stucco
DEC - ELEMENTI DECORATIVI	
DECU - Ubicazione	abside lato destro
DECL - Collocazione	interna
DECT - Tipo	nicchia
DECQ - Qualificazione del tipo	monocromi
DECM - Materiali	stucco
DEC - ELEMENTI DECORATIVI	
DECU - Ubicazione	abside lato destro
DECL - Collocazione	interna
DECT - Tipo	cartiglio
DECQ - Qualificazione del tipo	a motivi floreali
DECM - Materiali	stucco
DEC - ELEMENTI DECORATIVI	
DECU - Ubicazione	abside lato destro
DECL - Collocazione	interna
DECT - Tipo	festoni
DECQ - Qualificazione del tipo	a motivi vegetali
DECM - Materiali	stucco
DEC - ELEMENTI DECORATIVI	
DECU - Ubicazione	navata centrale
DECL - Collocazione	interna

DECT - Tipo	cornici
DECQ - Qualificazione del tipo	a motivi geometrici
DECM - Materiali	stucco
DEC - ELEMENTI DECORATIVI	
DECU - Ubicazione	navata centrale
DECL - Collocazione	interna
DECT - Tipo	festoni
DECQ - Qualificazione del tipo	a motivi vegetali
DECM - Materiali	stucco
DEC - ELEMENTI DECORATIVI	
DECU - Ubicazione	abside
DECL - Collocazione	interna
DECT - Tipo	conchiglie
DECQ - Qualificazione del tipo	monocromi
DECM - Materiali	stucco
DEC - ELEMENTI DECORATIVI	
DECU - Ubicazione	navata centrale intradosso archi
DECL - Collocazione	interna
DECT - Tipo	rosoni
DECQ - Qualificazione del tipo	a motivi geometrici
DECM - Materiali	stucco
CO - CONSERVAZIONE	
STC - STATO DI CONSERVAZIONE	
STCR - Riferimento alla parte	intero bene
STCC - Stato di conservazione	mediocre
STCO - Indicazioni specifiche	Gli interventi di restauro eseguiti dopo i successivi crolli e dissesti, rendono mediocre lo stato della muratura dell'intero edificio, per quanto ancora mancante dell'intonacatura. Le coperture sono state tutte realizzate nei restauri recenti, compreso il sistema di canalizzazione delle acque piovane. Nell'attesa dei lavori di restauro per lotti successivi, alcune aperture sono state murate e altre presentavano infissi fatiscenti, sostituiti recentemente. L'interno presenta uno stato di degrado dovuto al fermo lavori di restauro, e mai più ripartiti. In particolare, si evidenzia la mancanza delle reti elettriche, di adduzione di acqua potabile, la mancata riposizione del pavimento originario, la mancata riqualificazione dell'altare centrale e dei due laterali, e la mancata definizione delle decorazioni a stucco ancora esistenti.
RS - RESTAURI	
RST - RESTAURI	
RSTR - Riferimento alla parte	intero bene

RSTI - Data inizio	1984/00/00
RSTF - Data fine	1996/00/00
RSTT - Tipo di intervento	Asportazione dei detriti di discarica accumulati negli anni e detriti provocati da crolli parziali di origine dolosa, avvenuti in diversi periodi, messa in sicurezza delle parti strutturali , compreso le absidi.
RST - RESTAURI	
RSTR - Riferimento alla parte	prospetto principale
RSTI - Data inizio	1985/00/00
RSTF - Data fine	1986/00/00
RSTT - Tipo di intervento	Puntellatura della facciata principale e risarcitura di squarci e lesioni
RST - RESTAURI	
RSTR - Riferimento alla parte	intero bene
RSTI - Data inizio	1986/00/00
RSTF - Data fine	1987/00/00
RSTT - Tipo di intervento	Consolidamento delle fondazioni con micropali sfalsati su due linee (interno/esterno) e successivo allargamento delle loro basi. Collegamento in elevato della facciata con i muri di spina. Ricostruzione del masso murario, parete perimetrale est in corrispondenza dell'antica cappella seicentesta. Consolidamento degli archivolti delle aperture nelle murature
RST - RESTAURI	
RSTR - Riferimento alla parte	abside
RSTI - Data inizio	1990/00/00
RSTF - Data fine	1990/00/00
RSTT - Tipo di intervento	Rimozione di detriti nell'area esterna della Chiesa, in modo da potere consolidare e ricostruire l'abside eliminando i pericoli della frana staccatasi dalla montagna adiacente il prospetto sud, verificatasi in quel periodo. Rimozione dei detriti franosi nell'area dell'abside, del presbiterio e del transetto. Consolidamento parete destra della navata e relativo arco del transetto.
RST - RESTAURI	
RSTR - Riferimento alla parte	intero bene
RSTI - Data inizio	1996/00/00
RSTF - Data fine	1996/00/00
RSTT - Tipo di intervento	Messa in sicurezza del restante pavimento maiolicato attorno l'altare maggiore, e nelle cappelle laterali. Completamento della sottofondazione nelle parti soggette a movimenti, consolidamento della cripta, riconfigurazione della facciata principale con i materiali originari, copertura di tutti gli ambienti consolidati dell'intero edificio.
RST - RESTAURI	
RSTR - Riferimento alla parte	intero bene
RSTI - Data inizio	2019/09/01
RSTF - Data fine	2020/02/29

RSTT - Tipo di intervento	Sostituzione degli infissi, rifacimento del portone di ingresso del prospetto principale, realizzazione e messa in opera di grate in ferro battuto, nel prospetto laterale e nel prospetto principale, intervento di sistemazione della copertura dell'ala sinistra dell'intero bene.
RST - RESTAURI	
RSTR - Riferimento alla parte	prospetto principale
RSTI - Data inizio	1996/00/00
RSTF - Data fine	1996/00/00
RSTT - Tipo di intervento	Consolidamento generale delle strutture, inserimento di catene per la stabilizzazione della facciata.
US - UTILIZZAZIONI	
USA - USO ATTUALE	
USAR - Riferimento alla parte	intero bene
USAD - Uso	Rettoria
USO - USO STORICO	
USOR - Riferimento alla parte	intero bene
USOC - Riferimento cronologico	XVI Secolo
USOD - Uso	chiesa
TU - CONDIZIONE GIURIDICA E VINCOLI	
ACQ - ACQUISIZIONE	
ACQT - Tipo acquisizione	assegnazione
CDG - CONDIZIONE GIURIDICA	
CDGG - Indicazione generica	proprietà Ente religioso cattolico
CDGS - Indicazione specifica	Arcidiocesi di Palermo
CDGI - Indirizzo	Via Matteo Bonello, 2 -90134 Palermo (PA)
NVC - PROVVEDIMENTI DI TUTELA	
NVCT - Tipo provvedimento	D. A.
NVCE - Estremi provvedimento	D. Lgs 490/1999 art. 5
NVCR - Data di registrazione o G.U.	G.U. n. 302 del 27/12/1999 suppl.ord. n. 229
NVCP - Estensione del vincolo	Intero bene
NVCI - Estremi provvedimento in itinere	1999/10/29
ALN - MUTAMENTI TITOLARITA'/POSSESSO/DETENZIONE	
ALNT - Tipo evento	assegnazione
ALND - Data evento	2017/04/01
ALNN - Note	La Chiesa di San Ciro è stata trasformata in Rettoria e Rettore, è stato nominato Padre Angelo Mammina, parroco della Parrocchia Maria SS. di Pompei sita nel vicino quartiere di Bonagia.

STU - STRUMENTI URBANISTICI	
STUT - Strumenti in vigore	P.R.G./2002/zona A
STUN - Sintesi normativa zona	Interesse storico-ambientale//edificio religioso
STUA - Vincoli altre amministrazioni	Ope Legis
DO - FONTI E DOCUMENTI DI RIFERIMENTO	
FTA - DOCUMENTAZIONE FOTOGRAFICA	
FTAX - Genere	documentazione allegata
FTAP - Tipo	fotografia digitale (file)
FTAD - Data	2006/00/00
FTAE - Ente proprietario	Soprintendenza di Palermo
FTAC - Collocazione	Archivio schede
FTAN - Codice identificativo	382094_0
FTAT - Note	veduta d'insieme
FTAF - Formato	jpeg
FTA - DOCUMENTAZIONE FOTOGRAFICA	
FTAX - Genere	documentazione allegata
FTAP - Tipo	fotografia digitale (file)
FTAD - Data	2006/00/00
FTAE - Ente proprietario	Soprintendenza di Palermo
FTAC - Collocazione	Archivio schede
FTAN - Codice identificativo	382094_1
FTAT - Note	veduta d'insieme
FTAF - Formato	jpeg
FTA - DOCUMENTAZIONE FOTOGRAFICA	
FTAX - Genere	documentazione allegata
FTAP - Tipo	fotografia digitale (file)
FTAA - Autore	Romeo,Sebastiano
FTAD - Data	2020/00/00
FTAE - Ente proprietario	Soprintendenza di Palermo
FTAC - Collocazione	Archivio schede
FTAN - Codice identificativo	382094_2
FTAT - Note	prospetto principale, particolare pennacchi
FTAF - Formato	jpeg
FTA - DOCUMENTAZIONE FOTOGRAFICA	
FTAX - Genere	documentazione allegata
FTAP - Tipo	fotografia digitale (file)
FTAA - Autore	Romeo,Sebastiano
FTAD - Data	2019/00/00
FTAE - Ente proprietario	Soprintendenza di Palermo
FTAC - Collocazione	Archivio schede
FTAN - Codice identificativo	382094_3

FTAT - Note	abside navata centrale
FTAF - Formato	jpeg
FTA - DOCUMENTAZIONE FOTOGRAFICA	
FTAX - Genere	documentazione allegata
FTAP - Tipo	fotografia digitale (file)
FTAA - Autore	Tuccio, Giuseppe
FTAD - Data	2020/00/00
FTAE - Ente proprietario	Soprintendenza di Palermo
FTAC - Collocazione	Archivio schede
FTAN - Codice identificativo	382094_4
FTAT - Note	fregio navata centrale
FTAF - Formato	jpeg
FTA - DOCUMENTAZIONE FOTOGRAFICA	
FTAX - Genere	documentazione allegata
FTAP - Tipo	fotografia digitale (file)
FTAA - Autore	Romeo,Sebastiano
FTAD - Data	2018/00/00
FTAE - Ente proprietario	Soprintendenza di Palermo
FTAC - Collocazione	Archivio schede
FTAN - Codice identificativo	382094_5
FTAT - Note	Abside navata centrale
FTAF - Formato	jpeg
FTA - DOCUMENTAZIONE FOTOGRAFICA	
FTAX - Genere	documentazione allegata
FTAP - Tipo	fotografia digitale (file)
FTAA - Autore	Tuccio,Giuseppe
FTAD - Data	20020/00/00
FTAE - Ente proprietario	Soprintendenza di Palermo
FTAC - Collocazione	Archivio schede
FTAN - Codice identificativo	382094_7
FTAT - Note	festoni
FTAF - Formato	jpeg
FTA - DOCUMENTAZIONE FOTOGRAFICA	
FTAX - Genere	documentazione allegata
FTAP - Tipo	fotografia digitale (file)
FTAA - Autore	Tuccio,Giuseppe
FTAD - Data	2020/00/00
FTAE - Ente proprietario	Soprintendenza di Palermo
FTAC - Collocazione	Archivio schede
FTAN - Codice identificativo	382094_8
FTAT - Note	fregio
FTAF - Formato	jpeg

FTA - DOCUMENTAZIONE FOTOGRAFICA	
FTAX - Genere	documentazione allegata
FTAP - Tipo	fotografia digitale (file)
FTAA - Autore	Romeo,Sebastiano
FTAD - Data	2020/00/00
FTAE - Ente proprietario	Soprintendenza di Palermo
FTAC - Collocazione	Archivio schede
FTAN - Codice identificativo	382094_9
FTAT - Note	prospetto principale
FTAF - Formato	jpeg
FTA - DOCUMENTAZIONE FOTOGRAFICA	
FTAX - Genere	documentazione allegata
FTAP - Tipo	fotografia digitale (file)
FTAA - Autore	Tuccio, Giuseppe
FTAD - Data	2020/00/00
FTAE - Ente proprietario	Soprintendenza di Palermo
FTAC - Collocazione	Archivio schede
FTAN - Codice identificativo	382094_10
FTAT - Note	veduta d'insieme
FTAF - Formato	jpeg
FTA - DOCUMENTAZIONE FOTOGRAFICA	
FTAX - Genere	documentazione allegata
FTAP - Tipo	fotografia digitale (file)
FTAA - Autore	Tuccio,Giuseppe
FTAD - Data	2020/00/00
FTAE - Ente proprietario	Soprintendenza di Palermo
FTAC - Collocazione	Archivio schede
FTAN - Codice identificativo	382094_11
FTAT - Note	veduta d'insieme
FTAF - Formato	jpeg
FTA - DOCUMENTAZIONE FOTOGRAFICA	
FTAX - Genere	documentazione allegata
FTAP - Tipo	fotografia digitale (file)
FTAA - Autore	Tuccio,Giuseppe
FTAD - Data	2020/00/00
FTAE - Ente proprietario	Soprintendenza Beni Culturali di Palermo
FTAC - Collocazione	Archivio Schede
FTAN - Codice identificativo	382094_6
FTAT - Note	Navata centrale veduta nord
FTAF - Formato	jpeg
DRA - DOCUMENTAZIONE GRAFICA	
DRAX - Genere	documentazione allegata

DRAT - Tipo	estratto di mappa catastale
DRAO - Note	Scansione di Allegato grafico esistente
DRAS - Scala	1:1000
DRAE - Ente proprietario	Agenzia del Territorio di Palermo
DRAC - Collocazione	Agenzia delle Entrate
DRAN - Codice identificativo	382094_00
DRAA - Autore	Agenzia del Territorio di Palermo
DRAD - Data	2020
DRA - DOCUMENTAZIONE GRAFICA	
DRAX - Genere	documentazione allegata
DRAT - Tipo	Pianta Piano Terra a quota mt. 1,50
DRAO - Note	Scansione di Allegato grafico esistente
DRAS - Scala	F.S.
DRAE - Ente proprietario	Regione Siciliana, Soprintendenza di Palermo
DRAC - Collocazione	Regione Siciliana. Archivio Soprintendenza Palermo
DRAN - Codice identificativo	382094_A
DRAA - Autore	Giunta Maria Santa
DRAD - Data	1990/03/30
DRA - DOCUMENTAZIONE GRAFICA	
DRAX - Genere	documentazione allegata
DRAT - Tipo	Pianta delle Coperture
DRAO - Note	Scansione di Allegato grafico esistente
DRAS - Scala	F.S.
DRAE - Ente proprietario	Regione Siciliana, Soprintendenza di Palermo
DRAC - Collocazione	Regione Siciliana. Archivio Soprintendenza Palermo
DRAN - Codice identificativo	382094_B
DRAA - Autore	Giunta Maria Santa
DRAD - Data	1990/03/30
DRA - DOCUMENTAZIONE GRAFICA	
DRAX - Genere	documentazione allegata
DRAT - Tipo	Prospetto Principale
DRAO - Note	Scansione di Allegato grafico esistente
DRAS - Scala	F.S.
DRAE - Ente proprietario	Regione Siciliana, Soprintendenza di Palermo
DRAC - Collocazione	Regione Siciliana. Archivio Soprintendenza Palermo
DRAN - Codice identificativo	382094_C
DRAA - Autore	Giunta Maria Santa
DRAD - Data	1990/03/30
DRA - DOCUMENTAZIONE GRAFICA	

DRAX - Genere	documentazione allegata
DRAT - Tipo	disegno tecnico
DRAO - Note	Sezione longitudinale
DRAS - Scala	F.C.
DRAE - Ente proprietario	Regione Siciliana Soprintendenza BB.CC.AA. di Palermo
DRAC - Collocazione	Archivio Soprintendenza BB.CC.AA. di Palermo
DRAN - Codice identificativo	382094_D
DRAA - Autore	Giunta Maria Santa
DRAD - Data	1990/03/30
FNT - FONTI E DOCUMENTI	
FNTP - Tipo	scheda storica
FNTA - Autore	Tuccio,Giuseppe
FNTT - Denominazione	Chiesa di San Ciro Maredolce
FNTD - Data	1978
FNTN - Nome archivio	Soprintendenza BB.CC.AA. di Palermo
FNTS - Posizione	Archivio Schede di Catalogo
FNTI - Codice identificativo	382094_1112
AD - ACCESSO AI DATI	
ADS - SPECIFICHE DI ACCESSO AI DATI	
ADSP - Profilo di accesso	1
ADSM - Motivazione	scheda contenente dati liberamente accessibili
CM - COMPILAZIONE	
CMP - COMPILAZIONE	
CMPD - Data	2020
CMPN - Nome	Tuccio, Giuseppe
CMPN - Nome	Romeo, Sebastiano
CMPN - Nome	Mistretta, Mauro
CMPN - Nome	Vasta, Pietro
CMPN - Nome	Spinnato, Giuseppa
RSR - Referente scientifico	Giuliano, Selima Giorgia (Responsabile C.R.I.C.D Palermo)
FUR - Funzionario responsabile	Bellanca, Lina Gabriella (SBCA PA Soprintendente)