

SCHEDA

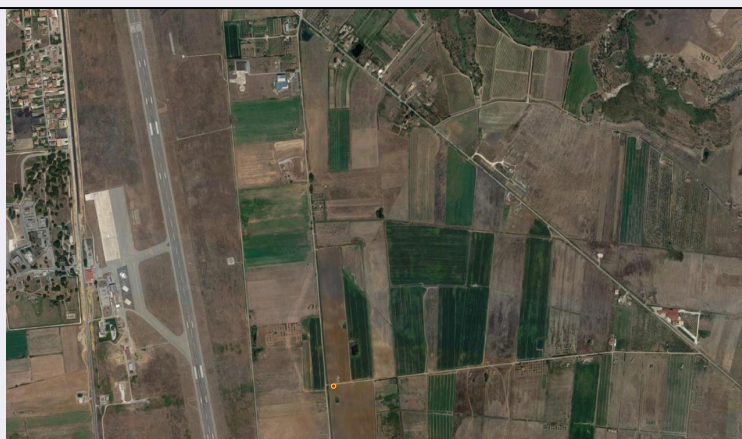

CD - CODICI

TSK - Tipo scheda	SI
LIR - Livello ricerca	P
NCT - CODICE UNIVOCO	
NCTR - Codice regione	18
NCTN - Numero catalogo generale	00167369
ESC - Ente schedatore	S281
ECP - Ente competente	S281

RV - RELAZIONI

ROZ - Altre relazioni	1800167369
-----------------------	------------

AC - ALTRI CODICI

ACS - SCHEDE CORRELATE

ACSE - Ente	ISCR
ACSC - Codice	ICR '91-1

OG - OGGETTO

OGT - OGGETTO

OGTD - Definizione	area di materiale mobile
OGTT - Precisazione tipologica	area di frammenti fittili
OGTA - Livello di individuazione	sito individuato sulla base di ricognizione archeologica
OGTN - Denominazione e numero sito	Isola Capo Rizzuto, progetto NATO 1991, 1

LC - LOCALIZZAZIONE GEOGRAFICO-AMMINISTRATIVA

PVC - LOCALIZZAZIONE GEOGRAFICO-AMMINISTRATIVA

PVCS - Stato	ITALIA
PVCR - Regione	Calabria
PVCP - Provincia	KR
PVCC - Comune	Isola di Capo Rizzuto
PVCL - Località	Ronzino
PVCI - Indirizzo	Strada provinciale S. Anna-Capo Colonna

PVCV - Altre vie di comunicazione	Frazione Sant'Anna. Innesso sulla via comunale S. Andrea.
GP - GEOREFERENZIAZIONE TRAMITE PUNTO	
GPI - Identificativo punto	2
GPL - Tipo di localizzazione	localizzazione fisica
GPD - DESCRIZIONE DEL PUNTO	
GPDP - PUNTO	
GPDPX - Coordinata X	17.088249
GPDPY - Coordinata Y	38.991937
GPC - CARATTERISTICHE DEL PUNTO	
GPCI	157
GPCS	159
GPM - Metodo di georeferenziazione	punto approssimato
GPT - Tecnica di georeferenziazione	rilievo da cartografia senza sopralluogo
GPP - Proiezione e Sistema di riferimento	WGS84
GPB - BASE DI RIFERIMENTO	
GPBB - Descrizione sintetica	Google maps
GPBT - Data	2020
RE - MODALITA' DI REPERIMENTO	
RCG - RICOGNIZIONI	
RCGU - Uso del suolo	incolto
RCGC - Condizioni di visibilità	decorticato
RCGA - Responsabile scientifico	Ruga, Alfredo
RCGE - Motivo	opere pubbliche
RCGM - Metodo	sistematico
RCGD - Data	1991/01/05-1991/01/11
RCGH - Sigla per citazione	S281R051
RCGS - Bibliografia specifica	Lattanzi Elena, Attività archeologica in Calabria. 1990, in I Messapi. Atti del trentesimo convegno di studi sulla Magna Grecia, Taranto-Lecce 4-9 ottobre 1990, Napoli, Arte Tipografica, 1991 st. 1993, p. 591
RCGZ - Specifiche	Terreno decorticato da mezzi meccanici indagato alle 8:30 in condizioni di visibilità buone (cielo sereno e luce radente).
AIN - ALTRE INDAGINI	
AINT - Tipo	carotaggio
AIND - Data	1991/01/29
AINR - Responsabile	Brancaleoni, Franco
RES - Specifiche di reperimento	Carotaggi Fondazione Lerici. Carote di 10 cm di diametro in una maglia 20x20 m.
DT - CRONOLOGIA	

DTZ - CRONOLOGIA GENERICA

DTZG - Fascia cronologica di riferimento	V-III a.C.
---	------------

DTS - CRONOLOGIA SPECIFICA

DTSI - Da	500 a.C.
------------------	----------

DTSV - Validità	post
------------------------	------

DTSF - A	201 a.C.
-----------------	----------

DTSL - Validità	ante
------------------------	------

DTM - Motivazione cronologia	analisi dei materiali
-------------------------------------	-----------------------

MT - DATI TECNICI**MIS - MISURE**

MISU - Unità	m
---------------------	---

MISL - Larghezza	20
-------------------------	----

MISN - Lunghezza	20
-------------------------	----

CO - CONSERVAZIONE**STC - STATO DI CONSERVAZIONE**

STCC - Stato di conservazione	cattivo
--------------------------------------	---------

CA - CARATTERI AMBIENTALI**GEF - GEOGRAFIA**

GEFD - Descrizione	Area di pianura equidistante dai primi rilievi collinari e dal mare, particolarmente esposta ai venti dominati (tramontana e ponentino). Distanza dal mare 6.5 Km.
---------------------------	--

GEFI - Sistema idrico di superficie	Canalone di drenaggio della bonifica con andamento nord-sud. A 15 m circa di distanza in direzione sud è presente un laghetto per l'irrigazione.
--	--

GEO - GEOMORFOLOGIA

GEOD - Definizione	Piccole dune di formazione eolica.
---------------------------	------------------------------------

GEL - GEOLOGIA

GELD - Definizione	Sabbie da bruno rossastre a gialle, soprastanti il bancone arenaceo a cemento calcareo (calcarenite) di deposito marino. Plesitocene.
---------------------------	---

GELC - Riferimento carta geologica	F. 243 IV NE, 1:25000
---	-----------------------

PED - PEDOLOGIA

PEDD - Definizione	20/30 cm – orizzonte A in cui abbonda l'humus; 30/40 cm orizzonte B (fluviale) composto da terra rossa roccia di ossido di ferro e alluminio (argillificato); or. C (illuviale) detriti di roccia.
---------------------------	--

AGR - Situazione agraria e naturalistica	Flora spontanea costituita in prevalenza da graminacee, composite, liliacee.
---	--

USD - USO DEL SUOLO

USDT - Tipo di utilizzo	Incolto, in parte destinata ad uso fabbricativo, pascolo.
--------------------------------	---

DA - DATI ANALITICI**DES - DESCRIZIONE**

DESO - Descrizione	Area di frammenti fittili in leggera pendenza verso sud est con densità di 20 fr. al mq. Materiale molto frammentato e lisciato per azione meccanica del suolo e delle acque in superficie e per numerosi lavori
---------------------------	--

	agricoli.
NCS - Interpretazione	Complesso rurale in uso per almeno tre secoli (IV-III a.C.) probabilmente edificato con zoccolo di fondazione a secco ed elevati in argilla e sabbia con telai lignei. Copertura di embrici e coppi. Sporadica presenza preistorica.
MTP - MATERIALI PRESENTI	
MTPD - Definizione/tipo /percentuale	ceramica/ ceramica a vernice nera
MTPD - Definizione/tipo /percentuale	ceramica/ ceramica comune
MTPD - Definizione/tipo /percentuale	ceramica/ ceramica comune da cucina
MTPD - Definizione/tipo /percentuale	industria litica/ selce
MTPD - Definizione/tipo /percentuale	laterizi
MTPS - Densità	fitta
MTPE - Periodo	Età preistorica-Età ellenistica
TU - CONDIZIONE GIURIDICA E VINCOLI	
CDG - CONDIZIONE GIURIDICA	
CDGG - Indicazione generica	proprietà Stato
DO - FONTI E DOCUMENTI DI RIFERIMENTO	
FTA - DOCUMENTAZIONE FOTOGRAFICA	
FTAX - Genere	documentazione allegata
FTAP - Tipo	fotografia digitale (file)
FTAD - Data	2020/00/00
FTAE - Ente proprietario	Google
FTAN - Codice identificativo	1800167369_FTA_01
FTAT - Note	da Google maps
DRA - DOCUMENTAZIONE GRAFICA	
DRAX - Genere	documentazione allegata
DRAT - Tipo	carta topografica
DRAO - Note	Ricognizioni condotte nel 1991.
DRAS - Scala	1:25000
DRAE - Ente proprietario	Soprintendenza Archeologia, Belle Arti e Paesaggio per la città metropolitana di Reggio Calabria e la provincia di Vibo Valentia
DRAC - Collocazione	busta "SI, Isola Capo Rizzuto (KR) Cuteri/Ruga 92"
DRAN - Codice identificativo	SABAP-RC_DRA_0002
DRAA - Autore	Cuteri, Francesco; Ruga, Alfredo
DRAD - Data	1991/00/00
DRA - DOCUMENTAZIONE GRAFICA	
DRAX - Genere	documentazione allegata
DRAT - Tipo	carta topografica

DRAO - Note	Ricognizioni condotte nel 1991 riportate su tavoletta IGM foglio 238, III SE, sez. C, Villaggio Salica.
DRAS - Scala	1:25000
DRAE - Ente proprietario	Soprintendenza Archeologia, Belle Arti e Paesaggio per la città metropolitana di Reggio Calabria e la provincia di Vibo Valentia
DRAC - Collocazione	busta "SI, Isola Capo Rizzuto (KR) Cuteri/Ruga 92"
DRAN - Codice identificativo	SABAP-RC_DRA_0003
DRAA - Autore	Cuteri, Francesco; Ruga, Alfredo
DRAD - Data	1990/00/00
DRA - DOCUMENTAZIONE GRAFICA	
DRAX - Genere	documentazione esistente
DRAT - Tipo	carta topografica
DRAO - Note	Foglio 243 sigla quadrante IV NE, sez. D, coordinate 100/96.
DRAS - Scala	1:25000
DRAE - Ente proprietario	Istituto Geografico Militare
DRAN - Codice identificativo	1800167369_DRA_01
FNT - FONTI E DOCUMENTI	
FNTP - Tipo	scheda cartacea
FNTA - Autore	Cuteri, Francesco; Ruga, Alfredo
FNTD - Data	1991/00/00
FNTN - Nome archivio	Soprintendenza Archeologia, Belle Arti e Paesaggio per la città metropolitana di Reggio Calabria e la provincia di Vibo Valentia
FNTS - Posizione	busta "SI, Isola Capo Rizzuto (KR) Cuteri/Ruga 92"
FNTI - Codice identificativo	1800167369_FNT_01
FNT - FONTI E DOCUMENTI	
FNTP - Tipo	relazione tecnico scientifica
FNTA - Autore	Cuteri, Francesco; Ruga, Alfredo
FNTT - Denominazione	Relazione preliminare della campagna di ricognizione topografica (survey) nell'area della costruenda base NATO in comune di Isola Capo Rizzuto (Cz).
FNTD - Data	1991/03/14
FNTN - Nome archivio	Soprintendenza Archeologia, Belle Arti e Paesaggio per la città metropolitana di Reggio Calabria e la provincia di Vibo Valentia
FNTS - Posizione	busta "SI, Isola Capo Rizzuto (KR) Cuteri/Ruga 92"
FNTI - Codice identificativo	SABAP-RC_FNT_0002
BIB - BIBLIOGRAFIA	
BIBX - Genere	bibliografia specifica
BIBA - Autore	Medaglia Salvatore
BIBD - Anno di edizione	2010
BIBH - Sigla per citazione	S281B267
BIBN - V., pp., nn.	pp. 23-24
BIB - BIBLIOGRAFIA	
BIBX - Genere	bibliografia specifica

BIBA - Autore	Ruga Alfredo - Roubis Dimitris - Rescigno Carlo - Fiorillo Rosa
BIBD - Anno di edizione	2005
BIBH - Sigla per citazione	S281B257
BIBN - V., pp., nn.	pp. 149-206
BIB - BIBLIOGRAFIA	
BIBX - Genere	bibliografia specifica
BIBA - Autore	Ruga Alfredo - Cuteri Francesco A.
BIBD - Anno di edizione	1998
BIBH - Sigla per citazione	S281B268
BIBN - V., pp., nn.	pp. 95-96
BIB - BIBLIOGRAFIA	
BIBX - Genere	bibliografia specifica
BIBA - Autore	Lattanzi Elena
BIBD - Anno di edizione	91 st. 93
BIBH - Sigla per citazione	S281B269
BIBN - V., pp., nn.	p. 591
AD - ACCESSO AI DATI	
ADS - SPECIFICHE DI ACCESSO AI DATI	
ADSP - Profilo di accesso	1
ADSM - Motivazione	scheda contenente dati liberamente accessibili
CM - COMPILAZIONE	
CMP - COMPILAZIONE	
CMPD - Data	1991
CMPN - Nome	Cuteri, Francesco
CMPN - Nome	Ruga, Alfredo
FUR - Funzionario responsabile	Spadea, Roberto
RVM - TRASCRIZIONE PER INFORMATIZZAZIONE	
RVMD - Data	2020
RVMN - Nome	Proto, Fiorenza
AGG - AGGIORNAMENTO - REVISIONE	
AGGD - Data	2020
AGGN - Nome	Proto, Fiorenza
AGGR - Referente scientifico	Morsiani, Sara
AGGF - Funzionario responsabile	Morsiani, Sara
AN - ANNOTAZIONI	
OSS - Osservazioni	Cuteri, Ruga: "si propone l'intervento di scavo archeologico sul sito vista l'entità di materiale in superficie".