

# SCHEDA

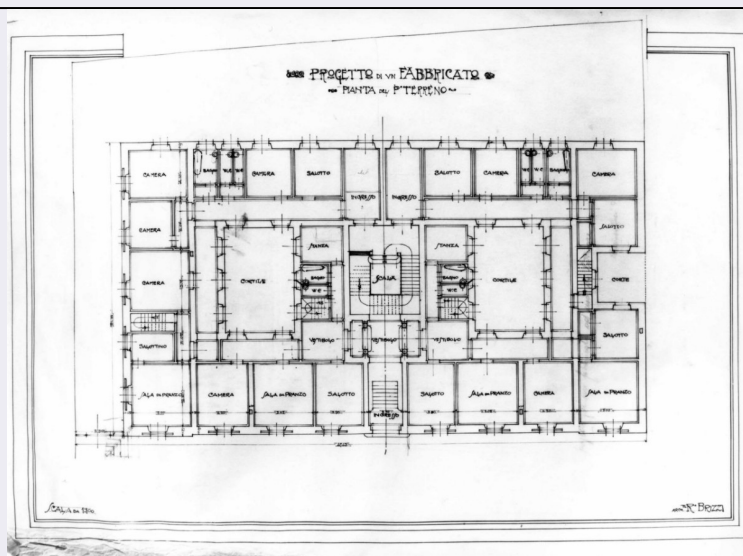

## CD - CODICI

TSK - Tipo Scheda	D
LIR - Livello ricerca	C
<b>NCT - CODICE UNIVOCO</b>	
NCTR - Codice regione	09
NCTN - Numero catalogo generale	00345564
ESC - Ente schedatore	S156
ECP - Ente competente	S156

## RV - RELAZIONI

### RVE - STRUTTURA COMPLESSA

RVEL - Livello	1
RVER - Codice bene radice	0900345564

## OG - OGGETTO

### OGT - OGGETTO

OGTD - Definizione	disegno architettonico
OGTN - Denominazione /dedicazione	lucido

### SGT - SOGGETTO

SGTI - Identificazione	casa Bencini a Firenze: pianta quotata in scala 1:100 del piano terreno, con indicazione delle destinazioni d'uso
SGTT - Titolo	Pianta del piano terreno

## LC - LOCALIZZAZIONE GEOGRAFICO-AMMINISTRATIVA

### PVC - LOCALIZZAZIONE GEOGRAFICO-AMMINISTRATIVA ATTUALE

PVCS - Stato	Italia
PVCR - Regione	Toscana
PVCP - Provincia	FI
PVCC - Comune	Firenze

### LDC - COLLOCAZIONE SPECIFICA

**UB - UBICAZIONE E DATI PATRIMONIALI**

<b>UBO - Ubicazione originaria</b>	SC
------------------------------------	----

**INV - INVENTARIO DI MUSEO O SOPRINTENDENZA**

<b>INVN - Numero</b>	Inventario disegni 110
----------------------	------------------------

<b>INVD - Data</b>	1995
--------------------	------

**DT - CRONOLOGIA****DTZ - CRONOLOGIA GENERICA**

<b>DTZG - Secolo</b>	sec. XX
----------------------	---------

<b>DTZS - Frazione di secolo</b>	primo quarto
----------------------------------	--------------

**DTS - CRONOLOGIA SPECIFICA**

<b>DTSI - Da</b>	1900
------------------	------

<b>DTSV - Validità</b>	ca
------------------------	----

<b>DTSF - A</b>	1924
-----------------	------

<b>DTSL - Validità</b>	ca
------------------------	----

<b>DTM - Motivazione cronologia</b>	analisi stilistica
-------------------------------------	--------------------

**AU - DEFINIZIONE CULTURALE****AUT - AUTORE**

<b>AUTS - Riferimento all'autore</b>	e aiuti
--------------------------------------	---------

<b>AUTR - Riferimento all'intervento</b>	esecutore
--	-----------

<b>AUTM - Motivazione dell'attribuzione</b>	iscrizione
---	------------

<b>AUTM - Motivazione dell'attribuzione</b>	analisi stilistica
---	--------------------

<b>AUTN - Nome scelto</b>	Brizzi Raffaello
---------------------------	------------------

<b>AUTA - Dati anagrafici</b>	1883/ 1946
-------------------------------	------------

<b>AUTH - Sigla per citazione</b>	00003614
-----------------------------------	----------

**CMM - COMMITTENZA**

<b>CMMN - Nome</b>	Bencini
--------------------	---------

<b>CMMD - Data</b>	sec. XX/ primo quarto
--------------------	-----------------------

<b>CMMF - Fonte</b>	iscrizione
---------------------	------------

**MT - DATI TECNICI**

<b>MTC - Materia e tecnica</b>	carta/ inchiostro di china
--------------------------------	----------------------------

**MIS - MISURE**

<b>MISU - Unità</b>	mm
---------------------	----

<b>MISA - Altezza</b>	460
-----------------------	-----

<b>MISL - Larghezza</b>	560
-------------------------	-----

<b>FRM - Formato</b>	rettangolare
----------------------	--------------

**CO - CONSERVAZIONE****STC - STATO DI CONSERVAZIONE**

<b>STCC - Stato di conservazione</b>	discreto
--------------------------------------	----------

**DA - DATI ANALITICI**

**DES - DESCRIZIONE****DESO - Indicazioni sull'oggetto**

Carta burro.

**DESI - Codifica Iconclass**

48 C 14 23: 41 A 14 4: 61 E (Firenze)

**DESS - Indicazioni sul soggetto**

Architetture: Firenze: casa Bencini.

**ISR - ISCRIZIONI****ISRC - Classe di appartenenza**

documentaria

**ISRS - Tecnica di scrittura**

a china

**ISRT - Tipo di caratteri**

lettere capitali

**ISRP - Posizione**

in alto

**ISRI - Trascrizione**

PROGETTO DI UN FABBRICATO/ PIANTA DEL P.O TERRENO

**ISR - ISCRIZIONI****ISRC - Classe di appartenenza**

documentaria

**ISRS - Tecnica di scrittura**

a china

**ISRT - Tipo di caratteri**

lettere capitali

**ISRP - Posizione**

in basso a sinistra

**ISRI - Trascrizione**

SCALA DA 1:100

**ISR - ISCRIZIONI****ISRC - Classe di appartenenza**

documentaria

**ISRS - Tecnica di scrittura**

a china

**ISRT - Tipo di caratteri**

lettere capitali

**ISRP - Posizione**

in basso a destra

**ISRI - Trascrizione**

ARCH.TTO R.O BRIZZI

**NSC - Notizie storico-critiche**

Sul disegno sono visibili alcune correzioni e annotazioni a matita attribuibili alla mano di Brizzi. Da notare, nella parte destra del foglio, traccia della scritta "Progetto per un fabbricato ad uso di latrine ...(?)", anch'essa vergata da Brizzi.

**TU - CONDIZIONE GIURIDICA E VINCOLI****CDG - CONDIZIONE GIURIDICA****CDGG - Indicazione generica**

proprietà persona giuridica senza scopo di lucro

**DO - FONTI E DOCUMENTI DI RIFERIMENTO****FTA - DOCUMENTAZIONE FOTOGRAFICA****FTAX - Genere**

documentazione allegata

**FTAP - Tipo**

fotografia b/n

**FTAN - Codice identificativo**

SBAS FI 465216

**FNT - FONTI E DOCUMENTI****FNTP - Tipo**

registro inventariale

**FNTA - Autore**

Belli G., Morozzi R.

**FNTD - Data**

1995

**AD - ACCESSO AI DATI**

**ADS - SPECIFICHE DI ACCESSO AI DATI****ADSP - Profilo di accesso**

3

**ADSM - Motivazione**

scheda di bene non adeguatamente sorvegliabile

**CM - COMPILAZIONE****CMP - COMPILAZIONE****CMPD - Data**

2000

**CMPN - Nome**

Belli G.

**FUR - Funzionario  
responsabile**

Damiani G.

**RVM - TRASCRIZIONE PER INFORMATIZZAZIONE****RVMD - Data**

2010

**RVMN - Nome**

Barsottelli L.

**AN - ANNOTAZIONI**