

SCHEDA

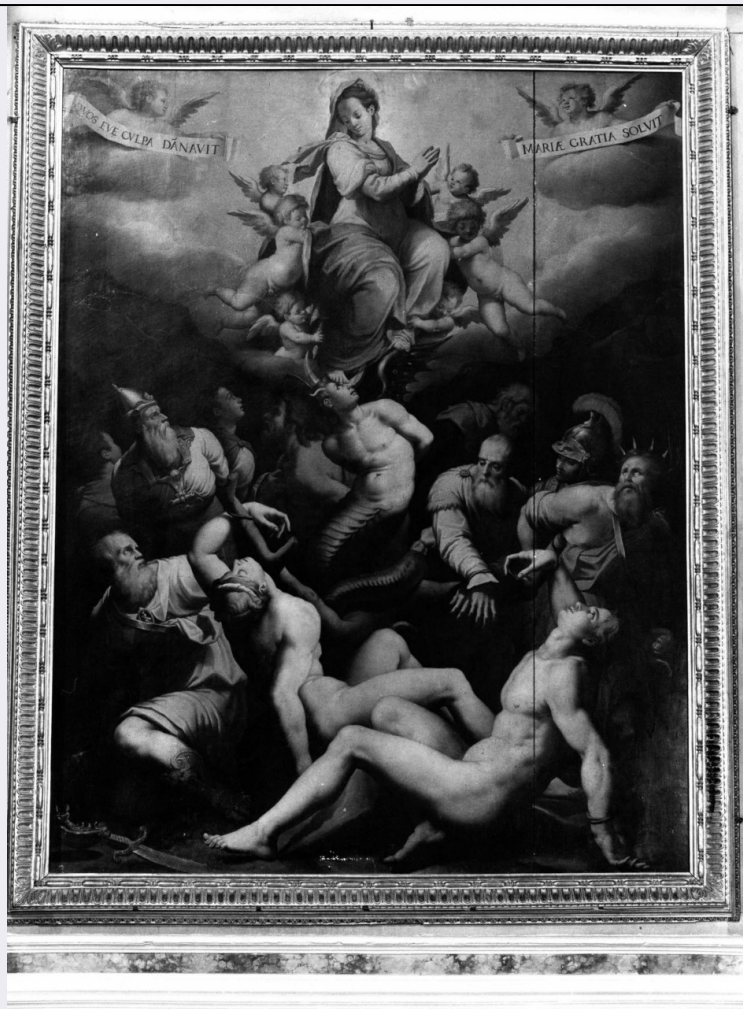

CD - CODICI

TSK - Tipo Scheda	OA
LIR - Livello ricerca	C
NCT - CODICE UNIVOCO	
NCTR - Codice regione	09
NCTN - Numero catalogo generale	00042821
ESC - Ente schedatore	S155
ECP - Ente competente	S155

OG - OGGETTO

OGT - OGGETTO

OGTD - Definizione	dipinto
--------------------	---------

SGT - SOGGETTO

SGTI - Identificazione	allegoria della Concezione
------------------------	----------------------------

LC - LOCALIZZAZIONE GEOGRAFICO-AMMINISTRATIVA

PVC - LOCALIZZAZIONE GEOGRAFICO-AMMINISTRATIVA ATTUALE

PVCS - Stato	Italia
PVCR - Regione	Toscana
PVCP - Provincia	FI
PVCC - Comune	Fucecchio

LDC - COLLOCAZIONE SPECIFICA**DT - CRONOLOGIA****DTZ - CRONOLOGIA GENERICA****DTZG - Secolo** sec. XVI**DTS - CRONOLOGIA SPECIFICA****DTSI - Da** 1500**DTSF - null** 1599**DTM - Motivazione cronologia** analisi stilistica**AU - DEFINIZIONE CULTURALE****ATB - AMBITO CULTURALE****ATBD - Denominazione** ambito toscano**ATBR - Riferimento all'intervento** esecutore**ATBM - Motivazione dell'attribuzione** analisi stilistica**MT - DATI TECNICI****MTC - Materia e tecnica** tavola/ pittura a olio**MIS - MISURE****MISU - Unita'** cm**MISA - Altezza** 300**MISL - Larghezza** 230**CO - CONSERVAZIONE****STC - STATO DI CONSERVAZIONE****STCC - Stato di conservazione** discreto**RS - RESTAURI****RST - RESTAURI****RSTD - Data** 1864**RSTN - Nome operatore** Aleotti Vincenzo**DA - DATI ANALITICI****DES - DESCRIZIONE****DESO - Indicazioni sull'oggetto**

Dipinto ad olio su tavola raffigurante l'Allegoria della Concezione; in alto la Vergine circondata da cherubini, in atto di campestare il serpente; al centro in basso, l'albero del peccato originale su cui sono attaccati per entrambe le mani, alle radici, Adamo ed Eva, nudi, ai rami Abramo, Isacco, Giacobbe, Mosè, Arone, David e altri trasgressori dei comandamenti divini; i colori delle vesti sono e lividi (rosa, celeste spento, giallo); la tavola presenta sulla destra una spaccatura per tutta la lunghezza, e piccolissime cadute di colore.

DESI - Codifica Iconclass NR (recupero pregresso)**DESS - Indicazioni sul soggetto** Personaggi: Vegine; Adamo; Eva. Allegorie-simboli: Allegoria della Concezione.**ISR - ISCRIZIONI****ISRC - Classe di appartenenza** documentaria

ISRS - Tecnica di scrittura	NR (recupero pregresso)
ISRT - Tipo di caratteri	lettere capitali
ISRP - Posizione	NR (recupero pregresso)
ISRI - Trascrizione	QUO EVE CULPA DONAVIT - MARIA GRATIA SALVIT
NSC - Notizie storico-critiche	La tavola raffigurante l'allegoria della Concezione è copia fedele, tranne per le iscrizioni sui cartigli nella parte alta, di un dipinto di Giorgio Vasari per la chiesa dei S.S. Apostoli a Firenze, del 1540; si sa che la tavola vasariana fu molto ammirata e studiata dal Portelli, dal Pomarancio e dal Naldini (cfr. Baccetti, L'opera del Vasari pittore, Milano 1964m p. 21), ad uno di essi può essere attribuita questa copia, a quanto mi risulta non nota. Lo stesso Vasari eseguì altre pale di uguale soggetto tra cui quella di Lucca del 1544 che rispetto al prototipo del '40, presenta alcune varianti: la ricordiamo perchè le iscrizioni che si leggono sui cartigli nella parte alta del dipinto, sono le stesse che compaiono nella nostra pala; forse l'autore del nostro dipinto vide anche la versione lucchese della Concezione del Vasari e ne preferì le didascalie (?). Per i disegni e gli schizzi vasariani delle pale di Firenze e Lucca, cfr. Barocchi, Mostra di disegni del Vasari e della sua cerchia, 1964, p.16 segg.

TU - CONDIZIONE GIURIDICA E VINCOLI

CDG - CONDIZIONE GIURIDICA

CDGG - Indicazione generica	proprietà Ente religioso cattolico
------------------------------------	------------------------------------

DO - FONTI E DOCUMENTI DI RIFERIMENTO

FTA - DOCUMENTAZIONE FOTOGRAFICA

FTAX - Genere	documentazione allegata
FTAP - Tipo	fotografia b/n
FTAN - Codice identificativo	SBAS FI 260239

BIB - BIBLIOGRAFIA

BIBX - Genere	bibliografia di confronto
BIBA - Autore	Touring
BIBD - Anno di edizione	1959
BIBH - Sigla per citazione	00006759
BIBN - V., pp., nn.	p. 104

BIB - BIBLIOGRAFIA

BIBX - Genere	bibliografia di confronto
BIBA - Autore	Carocci G.
BIBD - Anno di edizione	1906
BIBH - Sigla per citazione	00008998
BIBN - V., pp., nn.	p. 107

AD - ACCESSO AI DATI

ADS - SPECIFICHE DI ACCESSO AI DATI

ADSP - Profilo di accesso	3
ADSM - Motivazione	scheda di bene non adeguatamente sorvegliabile

CM - COMPILAZIONE

CMP - COMPILAZIONE

CMPD - Data	1976
CMPN - Nome	Roani R.
FUR - Funzionario responsabile	Meloni S.
RVM - TRASCRIZIONE PER INFORMATIZZAZIONE	
RVMD - Data	2010
RVMN - Nome	ICCD/ DG BASAE/Barsottelli L.