# SCHEDA

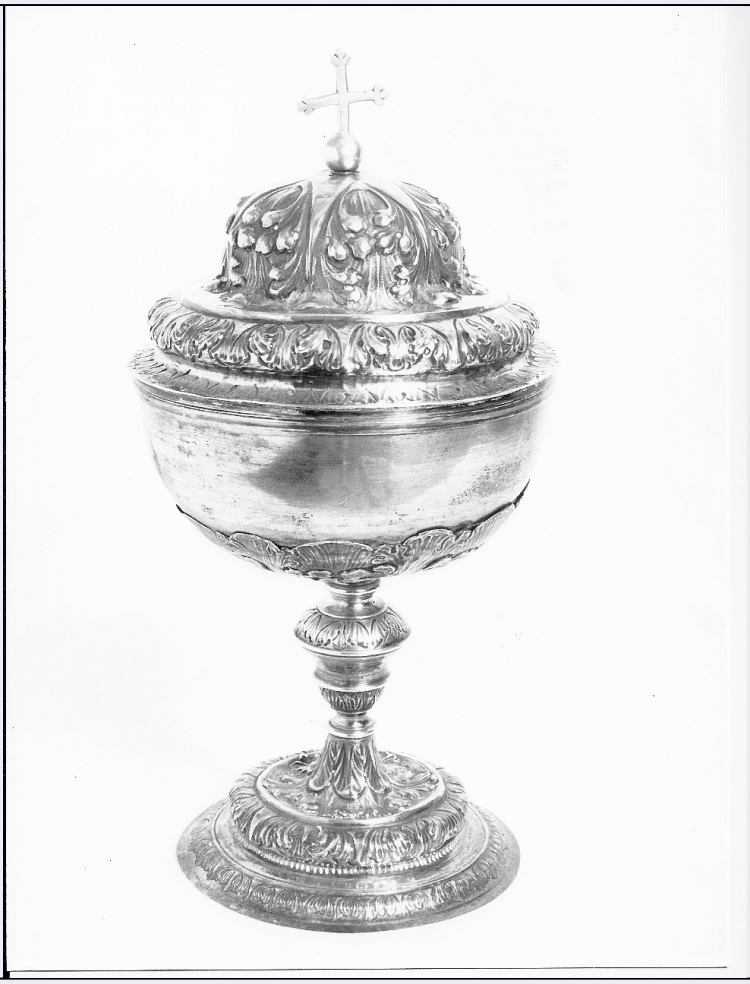

| | |
|---|---|
| **CD - CODICI** | |
| **TSK - Tipo Scheda** | OA |
| **LIR - Livello ricerca** | C |
| **NCT - CODICE UNIVOCO** | |
| **NCTR - Codice regione** | 09 |
| **NCTN - Numero catalogo generale** | 00127870 |
| **ESC - Ente schedatore** | S155 |
| **ECP - Ente competente** | S155 |
| **OG - OGGETTO** | |
| **OGT - OGGETTO** | |
| **OGTD - Definizione** | pisside |
| **LC - LOCALIZZAZIONE GEOGRAFICO-AMMINISTRATIVA** | |
| **PVC - LOCALIZZAZIONE GEOGRAFICO-AMMINISTRATIVA ATTUALE** | |
| **PVCS - Stato** | ITALIA |
| **PVCR - Regione** | Toscana |
| **PVCP - Provincia** | FI |
| **PVCC - Comune** | San Godenzo |
| **LDC - COLLOCAZIONE SPECIFICA** | |
| **DT - CRONOLOGIA** | |

| | |
|---|---|
| **DTZ - CRONOLOGIA GENERICA** | |
| **DTZG - Secolo** | sec. XVII |
| **DTZS - Frazione di secolo** | metà |
| **DTS - CRONOLOGIA SPECIFICA** | |
| **DTSI - Da** | 1640 |
| **DTSF - null** | 1660 |
| **DTM - Motivazione cronologia** | analisi stilistica |
| **AU - DEFINIZIONE CULTURALE** | |
| **ATB - AMBITO CULTURALE** | |
| **ATBD - Denominazione** | bottega toscana |
| **ATBM - Motivazione dell'attribuzione** | analisi stilistica |
| **MT - DATI TECNICI** | |
| **MTC - Materia e tecnica** | argento/ fusione/ sbalzo/ incisione/ doratura |
| **MIS - MISURE** | |
| **MISU - Unita'** | cm |
| **MISA - Altezza** | 28 |
| **CO - CONSERVAZIONE** | |
| **STC - STATO DI CONSERVAZIONE** | |
| **STCC - Stato di conservazione** | buono |
| **DA - DATI ANALITICI** | |
| **DES - DESCRIZIONE** | |
| **DESO - Indicazioni sull'oggetto** | La pisside poggia su una base più volte profilata e decorata con motivi vegetali concentrici, che si ripetono anche sul nodo e sulla base della coppa, eseguita a incisione, e applicata alla coppa stessa. Il coperchio, riccamente decorato con foglie di acanto sbalzate ad incise; termina con una croce. |
| **DESI - Codifica Iconclass** | n.p. |
| **DESS - Indicazioni sul soggetto** | n.p. |
| **NSC - Notizie storico-critiche** | Oggetto d'oreficeria locale eseguito piuttosto accuratamente e databile al secolo XVII. |
| **TU - CONDIZIONE GIURIDICA E VINCOLI** | |
| **CDG - CONDIZIONE GIURIDICA** | |
| **CDGG - Indicazione generica** | proprietà Ente religioso cattolico |
| **DO - FONTI E DOCUMENTI DI RIFERIMENTO** | |
| **FTA - DOCUMENTAZIONE FOTOGRAFICA** | |
| **FTAX - Genere** | documentazione allegata |
| **FTAP - Tipo** | fotografia b/n |
| **FTAN - Codice identificativo** | SBAS FI 319767 |
| **AD - ACCESSO AI DATI** | |
| **ADS - SPECIFICHE DI ACCESSO AI DATI** | |
| **ADSP - Profilo di accesso** | 3 |

| | |
|---|---|
| **ADSM - Motivazione** | scheda di bene non adeguatamente sorvegliabile |
| **CM - COMPILAZIONE** | |
| **CMP - COMPILAZIONE** | |
| **CMPD - Data** | 1980 |
| **CMPN - Nome** | Guerri G. |
| **CMPN - Nome** | Piani G. |
| **FUR - Funzionario responsabile** | Meloni S. |
| **RVM - TRASCRIZIONE PER INFORMATIZZAZIONE** | |
| **RVMD - Data** | 2010 |
| **RVMN - Nome** | ICCD/ DG BASAE/ Bartolucci L. |
| **AGG - AGGIORNAMENTO - REVISIONE** | |
| **AGGD - Data** | 2010 |
| **AGGN - Nome** | ICCD/ DG BASAE/ Bartolucci L. |
| **AGGF - Funzionario responsabile** | Zaccheddu M.P. |