

# SCHEDA

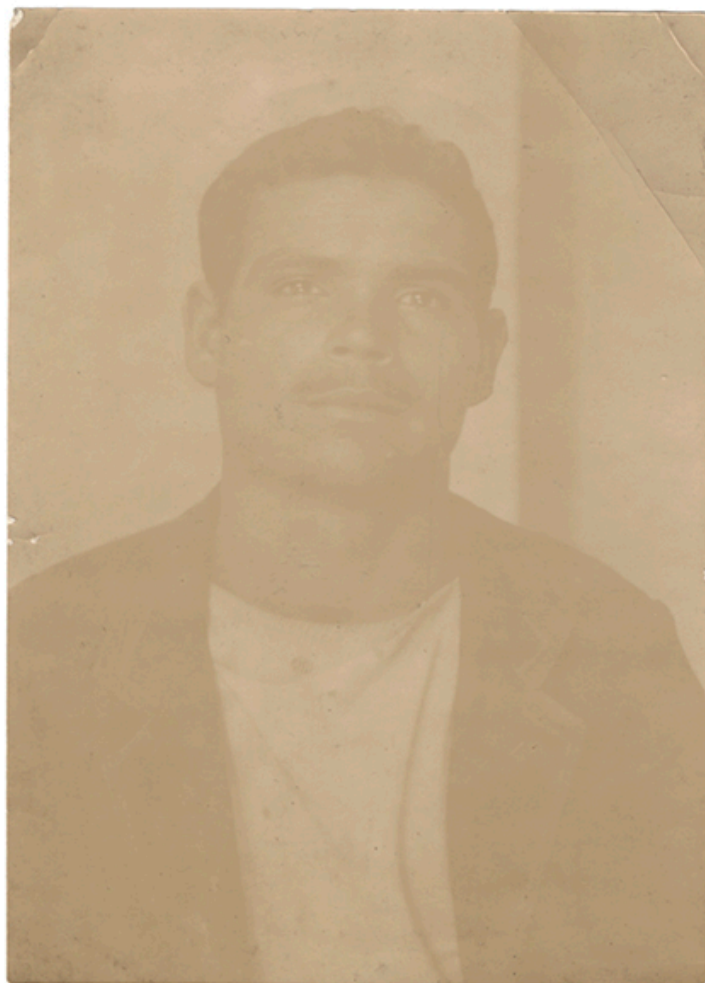

## CD - CODICI

<b>TSK - Tipo scheda</b>	F
<b>LIR - Livello catalogazione</b>	C
<b>NCT - CODICE UNIVOCO</b>	
<b>NCTR - Codice Regione</b>	01
<b>NCTN - Numero catalogo generale</b>	00407472
<b>ESC - Ente schedatore</b>	UNITO
<b>ECP - Ente competente per tutela</b>	S251

## OG - BENE CULTURALE

<b>AMB - Ambito di tutela MiBACT</b>	storico artistico
<b>CTG - Categoria</b>	RITRATTISTICA, scientifica, medica
<b>OGT - DEFINIZIONE BENE</b>	
<b>OGTD - Definizione</b>	positivo
<b>OGC - TRATTAMENTO CATALOGRAFICO</b>	
<b>OGCT - Trattamento catalografico</b>	bene semplice
<b>OGM - Modalità di</b>	

<b>individuazione</b>	appartenenza ad una collezione o raccolta pubblica
-----------------------	--

<b>OGR - Disponibilità del bene</b>	bene disponibile
-------------------------------------	------------------

### **LC - LOCALIZZAZIONE GEOGRAFICO - AMMINISTRATIVA**

#### **PVC - LOCALIZZAZIONE**

<b>PVCS - Stato</b>	ITALIA
---------------------	--------

<b>PVCR - Regione</b>	Piemonte
-----------------------	----------

<b>PVCP - Provincia</b>	TO
-------------------------	----

<b>PVCC - Comune</b>	Torino
----------------------	--------

#### **LDC - COLLOCAZIONE SPECIFICA**

<b>LDCT - Tipologia</b>	palazzo
-------------------------	---------

<b>LDCQ - Qualificazione</b>	universitario
------------------------------	---------------

<b>LDCC - Complesso di appartenenza</b>	Palazzo degli Istituti Anatomici
---	----------------------------------

<b>LDCU - Indirizzo</b>	Corso Massimo d'Azeglio 52
-------------------------	----------------------------

<b>LDCM - Denominazione raccolta</b>	Museo di Antropologia criminale "Cesare Lombroso"
--------------------------------------	---

<b>LDCS - Specifiche</b>	archivio storico/piano terra
--------------------------	------------------------------

<b>LDCD - Riferimento cronologico</b>	XIX-XX
---------------------------------------	--------

### **LA - ALTRE LOCALIZZAZIONI GEOGRAFICO - AMMINISTRATIVE**

<b>TLC - Tipo di localizzazione</b>	luogo di esposizione
-------------------------------------	----------------------

#### **PRV - LOCALIZZAZIONE**

<b>PRVS - Stato</b>	ITALIA
---------------------	--------

<b>PRVR - Regione</b>	Piemonte
-----------------------	----------

<b>PRVP - Provincia</b>	TO
-------------------------	----

<b>PRVC - Comune</b>	Torino
----------------------	--------

#### **PRC - COLLOCAZIONE SPECIFICA**

<b>PRCT - Tipologia contenitore fisico</b>	università
--	------------

<b>PRCQ - Qualificazione contenitore fisico</b>	pubblica
---	----------

<b>PRCN - Denominazione contenitore fisico</b>	Palazzo degli Istituti Anatomici
--	----------------------------------

<b>PRCC - Complesso monumentale di appartenenza</b>	Palazzo degli Istituti Anatomici
---	----------------------------------

<b>PRCU - Indicazioni viabilistiche</b>	Via Michelangelo, 32
---	----------------------

<b>PRCM - Denominazione contenitore giuridico</b>	Museo di Psichiatria e Antropologia Criminale
---	---

<b>PRCS - Specifiche</b>	piano terra
--------------------------	-------------

#### **PRD - DATI CRONOLOGICI**

<b>PRDI - Riferimento cronologico/data inizio</b>	1898
---	------

<b>PRDU - Data fine</b>	1947
-------------------------	------

**LA - ALTRE LOCALIZZAZIONI GEOGRAFICO - AMMINISTRATIVE**

<b>TLC - Tipo di localizzazione</b>	luogo di esposizione
-------------------------------------	----------------------

**PRV - LOCALIZZAZIONE**

<b>PRVS - Stato</b>	ITALIA
---------------------	--------

<b>PRVR - Regione</b>	Piemonte
-----------------------	----------

<b>PRVP - Provincia</b>	TO
-------------------------	----

<b>PRVC - Comune</b>	Torino
----------------------	--------

**PRC - COLLOCAZIONE SPECIFICA**

<b>PRCT - Tipologia contenitore fisico</b>	università
--	------------

<b>PRCQ - Qualificazione contenitore fisico</b>	pubblica
---	----------

<b>PRCN - Denominazione contenitore fisico</b>	Istituto di Medicina Legale
--	-----------------------------

<b>PRCC - Complesso monumentale di appartenenza</b>	Istituto di Medicina Legale
---	-----------------------------

<b>PRCU - Indicazioni viabilistiche</b>	Corso Galileo Galilei, 22
---	---------------------------

<b>PRCM - Denominazione contenitore giuridico</b>	Museo di Antropologia Criminale
---	---------------------------------

<b>PRCS - Specifiche</b>	secondo piano
--------------------------	---------------

**PRD - DATI CRONOLOGICI**

<b>PRDI - Riferimento cronologico/data inizio</b>	1948
---	------

<b>PRDU - Data fine</b>	2009
-------------------------	------

**UB - DATI PATRIMONIALI/INVENTARI/STIME/COLLEZIONI****UBF - UBICAZIONE BENE**

<b>UBFP - Fondo</b>	Museo Lombroso
---------------------	----------------

<b>UBFS - Serie archivistica</b>	Piccoli delinquenti sardi
----------------------------------	---------------------------

<b>UBFU - Titolo di unità archivistica</b>	Sedda Antonio
--	---------------

<b>UBFC - Collocazione</b>	Scatola "PICCOLI DELINQUENTI SARDI 1 (1574)"
----------------------------	--

**INV - ALTRI INVENTARI**

<b>INVN - Codice inventario</b>	15/5/1574c
---------------------------------	------------

<b>INVD - Riferimento cronologico</b>	1990-1993
---------------------------------------	-----------

**AU - DEFINIZIONE CULTURALE****AUT - AUTORE/RESPONSABILITA'**

<b>AUTJ - Ente schedatore</b>	UNITO
-------------------------------	-------

<b>AUTH - Codice identificativo</b>	ML_1
-------------------------------------	------

<b>AUTN - Nome scelto di persona o ente</b>	Murgia, Efisio
---	----------------

<b>AUTP - Tipo intestazione</b>	P
---------------------------------	---

<b>AUTA - Indicazioni cronologiche</b>	1898 post - 1903 ante
<b>AUTS - Riferimento al nome</b>	attribuito
<b>AUTR - Ruolo</b>	fotografo principale
<b>AUTY - Specifiche intervento</b>	Medico presso il laboratorio di medicina legale dell'Università di Cagliari, assistente di Mario Carrara e suo collaboratore nella ricerca sui piccoli delinquenti cagliaritari.
<b>AUTM - Motivazione/fonte</b>	bibliografia

#### **AUT - AUTORE/RESPONSABILITA'**

<b>AUTJ - Ente schedatore</b>	UNITO
<b>AUTH - Codice identificativo</b>	ML_2
<b>AUTN - Nome scelto di persona o ente</b>	Carrara, Mario
<b>AUTP - Tipo intestazione</b>	P
<b>AUTA - Indicazioni cronologiche</b>	1866 post - 1937 ante
<b>AUTR - Ruolo</b>	docente universitario
<b>AUTY - Specifiche intervento</b>	Docente di medicina legale presso l'Università di Cagliari, promotore della ricerca sui piccoli delinquenti cagliaritari.
<b>AUTM - Motivazione/fonte</b>	bibliografia

#### **SG - SOGGETTO**

##### **SGT - SOGGETTO**

<b>SGTI - Identificazione</b>	Murgia, Efisio - Carrara, Mario -Ritratti fotografici - Delinquenza, Minori - Antropologia - Antropologia Criminale.
<b>SGTI - Identificazione</b>	bambini di strada - Cagliari - Sardegna
<b>SGTD - Indicazioni sul soggetto</b>	Ritratto a mezzobusto frontale di un ragazzo con i baffetti, indossa una giacca.

##### **SGL - TITOLO**

<b>SGLA - Titolo attribuito</b>	Sedda Antonio
<b>SGLS - Specifiche titolo</b>	Analisi iconografica

#### **DT - CRONOLOGIA**

##### **DTZ - CRONOLOGIA GENERICA**

<b>DTZG - Fascia cronologica /periodo</b>	XIX-XX
<b>DTZS - Specifiche fascia cronologica/periodo</b>	fine

##### **DTS - CRONOLOGIA SPECIFICA**

<b>DTSI - Da</b>	1898
<b>DTSV - Validità</b>	post
<b>DTSF - A</b>	1903
<b>DTSL - Validità</b>	ante
<b>DTM - Motivazione/fonte</b>	bibliografia

#### **LR - LUOGO E DATA DELLA RIPRESA**

##### **LRC - LOCALIZZAZIONE**

<b>LRCS - Stato</b>	ITALIA
<b>LRCR - Regione</b>	Sardegna
<b>LRCP - Provincia</b>	CA
<b>LRCC - Comune</b>	Cagliari

### MT - DATI TECNICI

<b>MTX - Indicazione di colore</b>	BN
------------------------------------	----

### MTC - MATERIA E TECNICA

<b>MTCP - Riferimento alla parte</b>	supporto primario
<b>MTCT - Tecnica</b>	albumina

### MIS - MISURE

<b>MISP - Riferimento alla parte</b>	supporto primario
<b>MISZ - Tipo di misura</b>	altezzaxlunghezza
<b>MISU - Unità di misura</b>	cm
<b>MISM - Valore</b>	10,7 x 7,8

### CO - CONSERVAZIONE E INTERVENTI

#### STC - STATO DI CONSERVAZIONE

<b>STCC - Stato di conservazione</b>	buono
<b>STD - Modalità di conservazione</b>	Contenitore a norma, ambiente non climatizzato.

### DA - DATI ANALITICI

#### ISE - ISCRIZIONI/EMBLEMI/MARCHI/STEMMI/TIMBRI

<b>ISER - Riferimento alla parte</b>	Verso
<b>ISEP - Posizione</b>	supporto primario: in basso centrale
<b>ISED - Definizione</b>	iscrizione
<b>ISES - Supporto</b>	primario
<b>ISEF - Sistema grafico /alfabeto</b>	numeri arabi
<b>ISET - Tipo di scrittura/di caratteri</b>	corsivo
<b>ISEM - Materia e tecnica</b>	a matita
<b>ISEI - Trascrizione</b>	15/5/1574 c

#### ISE - ISCRIZIONI/EMBLEMI/MARCHI/STEMMI/TIMBRI

<b>ISER - Riferimento alla parte</b>	Verso
<b>ISEP - Posizione</b>	supporto primario: in basso a destra.
<b>ISED - Definizione</b>	iscrizione
<b>ISEF - Sistema grafico /alfabeto</b>	numeri arabi
<b>ISEM - Materia e tecnica</b>	a inchiostro
<b>ISEI - Trascrizione</b>	6

### TU - CONDIZIONE GIURIDICA E PROVVEDIMENTI DI TUTELA

**CDG - CONDIZIONE GIURIDICA**

<b>CDGG - Indicazione generica</b>	proprietà Ente pubblico non territoriale
<b>BPT - Provvedimenti di tutela - sintesi</b>	si

**CPR - DIRITTI D'AUTORE**

<b>CPRN - Nome</b>	©Università degli Studi di Torino
--------------------	-----------------------------------

**DO - DOCUMENTAZIONE****FTA - DOCUMENTAZIONE FOTOGRAFICA**

<b>FTAN - Codice identificativo</b>	LOMB_15/5/1574c
<b>FTAX - Genere</b>	documentazione allegata
<b>FTAP - Tipo</b>	fotografia digitale (file)
<b>FTAA - Autore</b>	Università degli Studi di Torino
<b>FTAD - Riferimento cronologico</b>	2020
<b>FTAE - Ente proprietario</b>	©Università di Torino
<b>FTAK - Nome file originale</b>	LOMB_15_5_1574c.jpg
<b>FTAY - Gestione Diritti</b>	E' vietato qualsiasi uso o riproduzione senza previo consenso dell'Ente proprietario.

**BIB - BIBLIOGRAFIA**

<b>BIBJ - Ente schedatore</b>	UNITO
<b>BIBH - Codice identificativo</b>	ML_B_1
<b>BIBX - Genere</b>	bibliografia specifica
<b>BIBF - Tipo</b>	catalogo museo
<b>BIBM - Riferimento bibliografico completo</b>	Leonardi Nicoletta, Il metodo lombrosiano e le fotografie come oggetti sociali, in Il Museo di Antropologia Criminale Cesare Lombroso dell'Università di Torino, a cura di Montaldo Silvano & Cilli Cristina, Cinisello Balsamo, Silvana editoriale, 2015, pp. 36-51.

**BIB - BIBLIOGRAFIA**

<b>BIBJ - Ente schedatore</b>	UNITO
<b>BIBH - Codice identificativo</b>	ML_B_2
<b>BIBX - Genere</b>	bibliografia specifica
<b>BIBF - Tipo</b>	contributo in periodico
<b>BIBM - Riferimento bibliografico completo</b>	Giraldi Francesca, Delinquenti di Sardegna. Fotograa e antropologia criminale tra XIX e XX secolo. Mario Carrara e les petits criminels de Cagliari, in AFT, (2008), n. 48, pp. 16-24.

**BIB - BIBLIOGRAFIA**

<b>BIBJ - Ente schedatore</b>	UNITO
<b>BIBH - Codice identificativo</b>	ML_B_3
<b>BIBX - Genere</b>	bibliografia specifica
<b>BIBF - Tipo</b>	atti
<b>BIBM - Riferimento bibliografico completo</b>	Carrara Mario - Efisio Murgia, Les petits criminels de Cagliari, in Salmonson Wertheim J. K. A. Congrès International d'Anthropologie Criminelle. Compte rendu des travaux de la cinquième session, Amsterdam, 9-14 septembre 1901, Imprimerie de J. H. De Bussy, Amsterdam 1901, pp. 286-289.

**AD - ACCESSO AI DATI****ADS - SPECIFICHE DI ACCESSO AI DATI****ADSP - Profilo di accesso**

1

**ADSM - Motivazione**

scheda contenente dati liberamente accessibili

**CM - CERTIFICAZIONE E GESTIONE DEI DATI****CMP - REDAZIONE E VERIFICA SCIENTIFICA****CMPD - Anno di redazione**

2020

**CMPN - Responsabile  
ricerca e redazione**

Pugliese, Nadia

**RSR - Referente verifica  
scientifica**

Leonardi, Nicoletta

**FUR - Funzionario  
responsabile**

Epifani, Mario

**AN - ANNOTAZIONI****OSS - Osservazioni**

La fotografia riporta lo stesso soggetto di cui ai numeri GUA 4/1/1574 (soffietto), 5/2/1574, 9/2/1574, 12/2/1574, 5/4/1574 - 17/1574 (soffietto) 6/5/1574, 7/5/1574a,b, c, 15/5/1574a,b, 3/6/1574 a,b, 33/9/1574 - 34/9/1574, 13/1574 (soffietto), 14/1574 (soffietto). La scheda è stata compilata grazie all'aiuto di Comollo Ilaria e Conrad Jennifer nell'ambito del progetto di tirocinio formativo attivato tra l'Università di Torino e l'Accademia Albertina di Belle Arti di Torino.