# SCHEDA

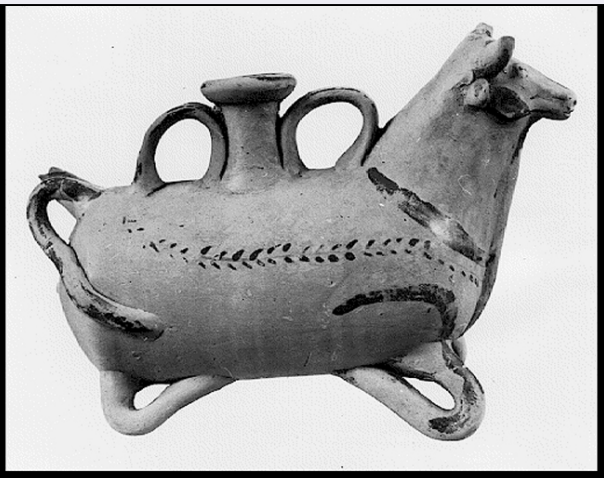

19/00017354

| | |
|---|---|
| **CD - CODICI** | |
| **TSK - Tipo Scheda** | RA |
| **LIR - Livello ricerca** | C |
| **NCT - CODICE UNIVOCO** | |
| **NCTR - Codice regione** | 19 |
| **NCTN - Numero catalogo generale** | 00017354 |
| **ESC - Ente schedatore** | R19CRICD |
| **ECP - Ente competente** | R19CRICD |
| **OG - OGGETTO** | |
| **OGT - OGGETTO** | |
| **OGTD - Definizione** | askos |
| **LC - LOCALIZZAZIONE GEOGRAFICO-AMMINISTRATIVA** | |
| **PVC - LOCALIZZAZIONE GEOGRAFICO-AMMINISTRATIVA ATTUALE** | |
| **PVCS - Stato** | ITALIA |
| **PVCR - Regione** | Sicilia |
| **PVCP - Provincia** | PA |
| **PVCC - Comune** | Palermo |
| **LDC - COLLOCAZIONE SPECIFICA** | |
| **LDCT - Tipologia** | palazzo |
| **LDCQ - Qualificazione** | nobiliare |
| **LDCN - Denominazione attuale** | Villa Zito |
| **LA - ALTRE LOCALIZZAZIONI GEOGRAFICO-AMMINISTRATIVE** | |
| **TCL - Tipo di localizzazione** | luogo di reperimento |
| **PRV - LOCALIZZAZIONE GEOGRAFICO-AMMINISTRATIVA** | |
| **PRVS - Stato** | ITALIA |
| **PRVR - Regione** | Sicilia |
| **PRVP - Provincia** | AG |

| | |
|---|---|
| **PRVC - Comune** | Sciacca |
| **PRC - COLLOCAZIONE SPECIFICA** | |
| **PRCD - Denominazione** | Collezione Politi |
| **UB - DATI PATRIMONIALI** | |
| **INV - INVENTARIO DI MUSEO O SOPRINTENDENZA** | |
| **INVN - Numero** | 13 |
| **GP - GEOREFERENZIAZIONE TRAMITE PUNTO** | |
| **GPI - Identificativo Punto** | 1 |
| **GPL - Tipo di localizzazione** | localizzazione fisica |
| **GPD - DESCRIZIONE DEL PUNTO** | |
| **GPDP - PUNTO** | |
| **GPDPX - Coordinata X** | 13.358088 |
| **GPDPY - Coordinata Y** | 38.125374 |
| **GPM - Metodo di georeferenziazione** | punto esatto |
| **GPT - Tecnica di georeferenziazione** | rilievo da cartografia senza sopralluogo |
| **GPP - Proiezione e Sistema di riferimento** | WGS84 |
| **GPB - BASE DI RIFERIMENTO** | |
| **GPBB - Descrizione sintetica** | Google Maps |
| **GPBT - Data** | 2020 |
| **DT - CRONOLOGIA** | |
| **DTZ - CRONOLOGIA GENERICA** | |
| **DTZG - Fascia cronologica di riferimento** | SECOLI/ V a.C. |
| **DTZS - Frazione cronologica** | metà |
| **DTS - CRONOLOGIA SPECIFICA** | |
| **DTSI - Da** | 450 |
| **DTSV - Validità** | ca |
| **DTSF - A** | 450 |
| **DTSL - Validità** | ca |
| **DTM - Motivazione cronologia** | NR (recupero VIR) |
| **MT - DATI TECNICI** | |
| **MTC - Materia e tecnica** | argilla/ depurata/ dipinto a vernice marrone diluita |
| **MIS - MISURE** | |
| **MISU - Unità** | m |
| **MISA - Altezza** | 13 |
| **MISN - Lunghezza** | 18.8 |
| **DA - DATI ANALITICI** | |
| **DES - DESCRIZIONE** | |
| | Vaso zoomorfo a forma di vacca. Sul dorso si apre il labbro di riempimento e nella parte posteriore un beccuccio per la suzione del |

| | |
|---|---|
| **DESO - Indicazioni sull'oggetto** | liquido. Acromo, tranne che in alcuni particolari della testa e per quanto riguarda generici motivi decorativi. Naturalistica la testa dell'animale, schematizzate le zampe e la coda. |
| **CO - CONSERVAZIONE** | |
| **STC - STATO DI CONSERVAZIONE** | |
| **STCC - Stato di conservazione** | integro |
| **STCS - Indicazioni specifiche** | Lievi scalfitture, specie sul beccuccio posteriore. |
| **TU - CONDIZIONE GIURIDICA E VINCOLI** | |
| **CDG - CONDIZIONE GIURIDICA** | |
| **CDGG - Indicazione generica** | proprietà persona giuridica senza scopo di lucro |
| **NVC - PROVVEDIMENTI DI TUTELA** | |
| **NVCT - Tipo provvedimento** | D.M. |
| **NVCE - Estremi provvedimento** | 1962/12/01 |
| **ALN - MUTAMENTI TITOLARITA'/POSSESSO/DETENZIONE** | |
| **ALNT - Tipo evento** | acquisto |
| **ALND - Data evento** | 0000/00/00 |
| **DO - FONTI E DOCUMENTI DI RIFERIMENTO** | |
| **FTA - DOCUMENTAZIONE FOTOGRAFICA** | |
| **FTAX - Genere** | documentazione allegata |
| **FTAP - Tipo** | riproduzione di fotografia da fonte archivistica |
| **FTAA - Autore** | Lexon Progetto Carin |
| **FTAD - Data** | 1992 |
| **FTAE - Ente proprietario** | R19CRICD |
| **FTAN - Codice identificativo** | 00017354_01 |
| **FTAF - Formato** | jpeg |
| **BIB - BIBLIOGRAFIA** | |
| **BIBX - Genere** | bibliografia specifica |
| **BIBA - Autore** | Tusa, Vincenzo |
| **BIBD - Anno di edizione** | 1971 |
| **BIBH - Sigla per citazione** | RA0015 |
| **BIBN - V., pp., nn.** | p.34 |
| **AD - ACCESSO AI DATI** | |
| **ADS - SPECIFICHE DI ACCESSO AI DATI** | |
| **ADSP - Profilo di accesso** | 2 |
| **ADSM - Motivazione** | scheda di bene di proprietà privata |
| **CM - COMPILAZIONE** | |
| **CMP - COMPILAZIONE** | |
| **CMPD - Data** | 1977 |
| **CMPN - Nome** | Dotto, F.P. |
| **FUR - Funzionario** | |

| | |
|---|---|
| **responsabile** | Tusa, Vincenzo |
| **RVM - TRASCRIZIONE PER INFORMATIZZAZIONE** | |
| **RVMD - Data** | 1992 |
| **RVMN - Nome** | Lexon S.p.A. |
| **AGG - AGGIORNAMENTO-REVISIONE** | |
| **AGGD - Data** | 2020 |
| **AGGN - Nome** | Andriolo, Fausto |
| **AGGE - Ente** | R19CRICD |
| **AGGF - Funzionario responsabile** | Giuliano, Selima Giorgia |