SCHEDA

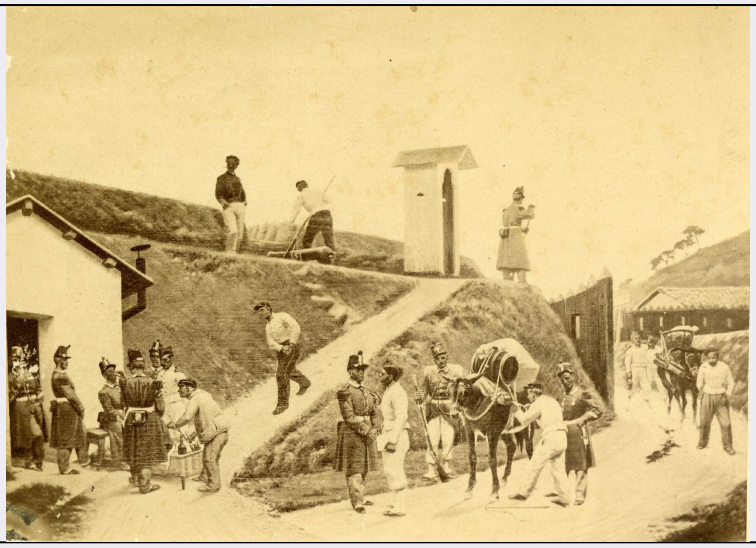

CD - CODICI	
TSK - Tipo Scheda	OA
LIR - Livello ricerca	C
NCT - CODICE UNIVOCO	
NCTR - Codice regione	10
NCTN - Numero catalogo generale	00016131
ESC - Ente schedatore	M260
ECP - Ente competente	M260
RV - RELAZIONI	
RVE - STRUTTURA COMPLESSA	
RVEL - Livello	2.2
RVER - Codice bene radice	1000016131
OG - OGGETTO	
OGT - OGGETTO	
OGTD - Definizione	scomparto di trittico
OGTV - Identificazione	elemento d'insieme
OGTP - Posizione	cuspide destra
SGT - SOGGETTO	
SGTI - Identificazione	Maria Vergine
LC - LOCALIZZAZIONE GEOGRAFICO-AMMINISTRATIVA	
PVC - LOCALIZZAZIONE GEOGRAFICO-AMMINISTRATIVA ATTUALE	
PVCS - Stato	ITALIA
PVCR - Regione	Umbria
PVCP - Provincia	PG
PVCC - Comune	Perugia
PVCL - Località	PERUGIA
LDC - COLLOCAZIONE SPECIFICA	
LDCT - Tipologia	palazzo

LDCQ - Qualificazione	comunale
LDCN - Denominazione attuale	Palazzo dei Priori
LDCC - Complesso di appartenenza	Palazzo dei Priori
LDCU - Indirizzo	piazza IV Novembre
LDCM - Denominazione raccolta	Galleria Nazionale dell'Umbria
LDCS - Specifiche	esposto, Sala 7, vetrina
UB - UBICAZIONE E DATI PATRIMONIALI	
INV - INVENTARIO DI MUSEO O SOPRINTENDENZA	
INVN - Numero	73
INVD - Data	1918
LA - ALTRE LOCALIZZAZIONI GEOGRAFICO-AMMINISTRATIVE	
TCL - Tipo di localizzazione	luogo di provenienza
PRV - LOCALIZZAZIONE GEOGRAFICO-AMMINISTRATIVA	
PRVS - Stato	ITALIA
PRVR - Regione	Umbria
PRVP - Provincia	PG
PRVC - Comune	Perugia
PRVL - Località	PERUGIA
PRC - COLLOCAZIONE SPECIFICA	
PRCT - Tipologia	abbazia
PRCQ - Qualificazione	olivetana
PRCD - Denominazione	abbazia di Montemorcino Nuovo
PRCC - Complesso monumentale di appartenenza	abbazia di Montemorcino Nuovo
PRCM - Denominazione raccolta	Accademia di Belle Arti
DT - CRONOLOGIA	
DTZ - CRONOLOGIA GENERICA	
DTZG - Secolo	sec. XIV
DTZS - Frazione di secolo	seconda metà
DTS - CRONOLOGIA SPECIFICA	
DTSI - Da	1390
DTSV - Validità	ca
DTSF - A	1399
DTSL - Validità	ca
DTM - Motivazione cronologia	bibliografia
DTM - Motivazione cronologia	analisi stilistica
AU - DEFINIZIONE CULTURALE	
AUT - AUTORE	
AUTM - Motivazione	

dell'attribuzione	bibliografia
AUTN - Nome scelto	Maestro dei trittici neogiotteschi perugini
AUTA - Dati anagrafici	attivo fine sec. XIV
AUTH - Sigla per citazione	M2600002
AAT - Altre attribuzioni	scuola toscana
MT - DATI TECNICI	
MTC - Materia e tecnica	tavola/ pittura a tempera
MIS - MISURE	
MISU - Unità	cm
MISL - Larghezza	15,8
CO - CONSERVAZIONE	
STC - STATO DI CONSERVAZIONE	
STCC - Stato di conservazione	cattivo
STCS - Indicazioni specifiche	Il fondo oro è rovinato e i colori sono lisi e offuscati.
RS - RESTAURI	
RST - RESTAURI	
RSTD - Data	1954
RSTE - Ente responsabile	BSAE dell'Umbria-Perugia
RSTN - Nome operatore	Blasetti A.
RSTR - Ente finanziatore	BSAE dell'Umbria-Perugia
DA - DATI ANALITICI	
DES - DESCRIZIONE	
DESO - Indicazioni sull'oggetto	Cuspide sportello destro.
DESI - Codifica Iconclass	73A522
DESS - Indicazioni sul soggetto	Personaggi: Maria Vergine.
NSC - Notizie storico-critiche	Santi (1969) ha proposto di identificare il trittico con una tavola descritta nel 1822 da Siepi nei locali al piano superiore del Monastero di Montemorcino Nuovo, raffigurante la “Vergine in atto di dare in braccio il Bambino a santa Caterina con vari angeli e santi”. Qui dal 1813 si era trasferita l’Accademia del Disegno di Belle Arti e qui erano confluite le opere raccolte con la demaniazione del 1810. Il riscontro effettuato nell’Inventario dell’Accademia del 1821 sembra confermare la presenza dell’opera nelle collezioni dell’istituzione perugina, ove due descrizioni nella medesima carta, a distanza di poche righe, sembrano riferibili al trittico, la prima: “un’antica tavola tripartita da sportelli regalata all’Accademia dal conte Marc’Antonio Oddi, una volta esistente all’Orfanotrofio di Sant’Anna con entro dipintavi una Madonna, una Crocefissione ed altri santi” (forse però più facile da associare al trittico inv. 31 dove compare anche una Sant'Anna il che renderebbe coerente anche la provenienza, la seconda “una tavola di grandezza mezzana e tripartita con una Crocifissione ed altri fatti d’Istoria Santa, ed ai lati altri Santi”. Il trittico, inizialmente riferito a un artista orvietano influenzato dalle novità senesi (Valvasour Elder, 1909), è pubblicato dal Salmi (1921) insieme al tabernacolo raffigurante al centro la Madonna con il Bambino in trono

	tra le sante Caterina d'Alessandria e Lucia anch'esso conservato nella Pinacoteca Vannucci (inv. 83), come un esemplare realizzato in Umbria a imitazione dei trittichetti prodotti da Bernardo Daddi e dai suoi seguaci, alla fine del XIV secolo. I due trittichetti, anche se non della stessa mano, appartengono allo stesso ambiente pittorico della seconda metà del secolo, i cui esiti rivelano affinità con la coeva produzione miniatoria perugina e con la cultura artistica assisiate (cfr. Garibaldi, 2015, pp. 269-270 con bibliografia precedente). De Marchi (2021)considera questo e il trittico inv. 73 della Galleria certamente della stessa mano e battezza il pittore come Maestro dei trittici neogiotteschi perugini, riconoscendogli caratteri fiorentini, da Bernardo Daddi a Jacopo di Cione, rimandi al neogiottismo padano e alla pittura bolognese di Jacopo di Paolo oltre alla caratterizzante vicinanza con la pittura dell'orvietano Cola Petruccioli.
TU - CONDIZIONE GIURIDICA E VINCOLI	
CDG - CONDIZIONE GIURIDICA	
CDGG - Indicazione generica	proprietà Ente pubblico non territoriale
CDGS - Indicazione specifica	Accademia di Belle Arti "Pietro Vannucci" Perugia
CDGI - Indirizzo	Piazza San Francesco al Prato - 06100 Perugia
DO - FONTI E DOCUMENTI DI RIFERIMENTO	
FTA - DOCUMENTAZIONE FOTOGRAFICA	
FTAX - Genere	documentazione allegata
FTAP - Tipo	fotografia digitale (file)
FTAA - Autore	Bellu, Sandro
FTAD - Data	2011
FTAE - Ente proprietario	Galleria Nazionale dell'Umbria
FTAN - Codice identificativo	M260 inv. 73.2.2
FTA - DOCUMENTAZIONE FOTOGRAFICA	
FTAX - Genere	documentazione allegata
FTAP - Tipo	diapositiva colore
FTAN - Codice identificativo	SBAPPSAE PG GNU_F151EK
AD - ACCESSO AI DATI	
ADS - SPECIFICHE DI ACCESSO AI DATI	
ADSP - Profilo di accesso	1
ADSM - Motivazione	scheda contenente dati liberamente accessibili
CM - COMPILAZIONE	
CMP - COMPILAZIONE	
CMPD - Data	1996
CMPN - Nome	Mercurelli Salari P.
FUR - Funzionario responsabile	Garibaldi V.
RVM - TRASCRIZIONE PER INFORMATIZZAZIONE	
RVMD - Data	1996
RVMN - Nome	Mercurelli Salari P.
AGG - AGGIORNAMENTO - REVISIONE	

AGGD - Data	2006
AGGN - Nome	ARTPAST/ Sargentini C.
AGGR - Referente scientifico	Canti K.
AGGF - Funzionario responsabile	Canti K.
AGG - AGGIORNAMENTO - REVISIONE	
AGGD - Data	2016
AGGN - Nome	Sargentini C.
AGGR - Referente scientifico	Furelli S.
AGGF - Funzionario responsabile	Balducci C.