

SCHEDA

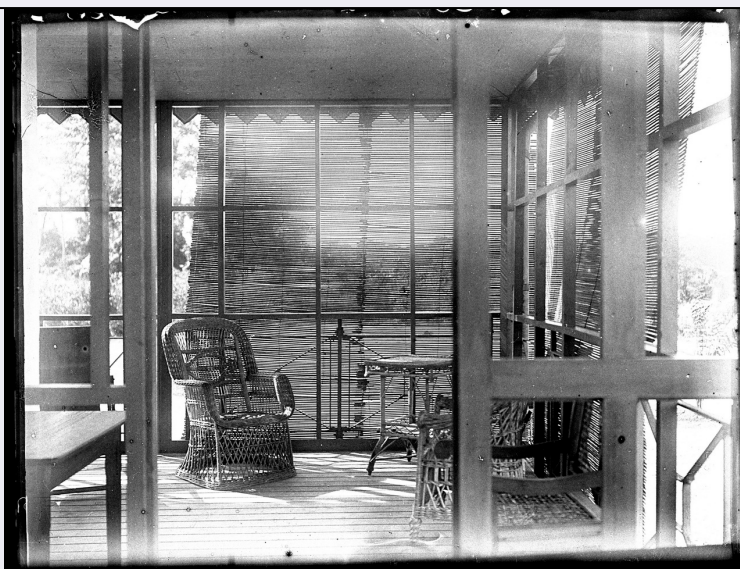

CD - CODICI

TSK - Tipo scheda	F
LIR - Livello catalogazione	P
NCT - CODICE UNIVOCO	
NCTR - Codice Regione	01
NCTN - Numero catalogo generale	00447307
ESC - Ente schedatore	UNITO
ECP - Ente competente per tutela	S251

OG - BENE CULTURALE

AMB - Ambito di tutela MiBACT	storico artistico
CTG - Categoria	FOTOGRAFIA COLONIALE
OGT - DEFINIZIONE BENE	
OGTD - Definizione	negativo
OGC - TRATTAMENTO CATALOGRAFICO	
OGCT - Trattamento catalografico	bene semplice
OGM - Modalità di individuazione	appartenenza ad una collezione o raccolta pubblica
OGR - Disponibilità del bene	bene disponibile

LC - LOCALIZZAZIONE GEOGRAFICO - AMMINISTRATIVA

PVC - LOCALIZZAZIONE

PVCS - Stato	ITALIA
PVCR - Regione	Piemonte
PVCP - Provincia	TO
PVCC - Comune	Torino

LDC - COLLOCAZIONE SPECIFICA

LDCT - Tipologia	museo
------------------	-------

LDCQ - Qualificazione	universitario
LDCN - Denominazione attuale	Palazzo degli Istituti Anatomici
LDCC - Complesso di appartenenza	Polo Museale Universitario
LDCU - Indirizzo	corso Massimo D'Azeglio, 52
LDCM - Denominazione raccolta	Museo di Antropologia ed Etnografia del Sistema Museale dell'Università degli Studi di Torino
LDCS - Specifiche	Archivio storico/piano terra
LDCD - Riferimento cronologico	2018

ACB - ACCESSIBILITA' DEL BENE

ACBA - Accessibilità	si
-----------------------------	----

LA - ALTRE LOCALIZZAZIONI GEOGRAFICO - AMMINISTRATIVE

TLC - Tipo di localizzazione	luogo di provenienza/collocazione precedente
-------------------------------------	--

PRV - LOCALIZZAZIONE

PRVS - Stato	ITALIA
---------------------	--------

PRVR - Regione	Piemonte
-----------------------	----------

PRVP - Provincia	TO
-------------------------	----

PRVC - Comune	Torino
----------------------	--------

PRC - COLLOCAZIONE SPECIFICA

PRCT - Tipologia contenitore fisico	museo
--	-------

PRCQ - Qualificazione contenitore fisico	universitario
---	---------------

PRCN - Denominazione contenitore fisico	ex Ospedale San Giovanni Vecchio
--	----------------------------------

PRCU - Indicazioni viabilistiche	Via Accademia Albertina, 17
---	-----------------------------

PRD - DATI CRONOLOGICI

PRDI - Riferimento cronologico/data inizio	1936
---	------

PRDU - Data fine	2018
-------------------------	------

LAN - Note	Durante il secondo conflitto mondiale, le collezioni e i fondi fotografici del Museo di Antropologia ed Etnografia sono stati spostati provvisoriamente a Fossano (CN).
-------------------	---

LA - ALTRE LOCALIZZAZIONI GEOGRAFICO - AMMINISTRATIVE

TLC - Tipo di localizzazione	luogo di provenienza/collocazione precedente
-------------------------------------	--

PRV - LOCALIZZAZIONE

PRVS - Stato	ITALIA
---------------------	--------

PRVR - Regione	Piemonte
-----------------------	----------

PRVP - Provincia	TO
-------------------------	----

PRVC - Comune	Torino
----------------------	--------

PRC - COLLOCAZIONE SPECIFICA

PRCT - Tipologia	
-------------------------	--

contenitore fisico	museo
PRCQ - Qualificazione contenitore fisico	universitario
PRCN - Denominazione contenitore fisico	Palazzo dei Principi di Carignano
PRCU - Indicazioni viabilistiche	via Accademia delle Scienze, 5
PRCM - Denominazione contenitore giuridico	Università degli Studi di Torino
PRD - DATI CRONOLOGICI	
PRDI - Riferimento cronologico/data inizio	1926 (?)
PRDU - Data fine	1936
UB - DATI PATRIMONIALI/INVENTARI/STIME/COLLEZIONI	
UBF - UBICAZIONE BENE	
UBFP - Fondo	Giuseppe Carlo Sesti
INV - ALTRI INVENTARI	
INVN - Codice inventario	MAFS_171
INVD - Riferimento cronologico	2020
AU - DEFINIZIONE CULTURALE	
AUT - AUTORE/RESPONSABILITA'	
AUTJ - Ente schedatore	S251
AUTH - Codice identificativo	SESTICAR
AUTN - Nome scelto di persona o ente	Giuseppe Carlo Sesti
AUTP - Tipo intestazione	P
AUTA - Indicazioni cronologiche	1873-1954
AUTR - Ruolo	fotografo principale
AUTM - Motivazione/fonte	documentazione
AUTM - Motivazione/fonte	bibliografia
AUTZ - Note	Originario di Modena, Giuseppe Carlo Sesti, dopo la laurea in ingegneria civile, iniziò a lavorare nell'ambito delle costruzioni ferroviarie. La sua esperienza in questo campo gli permise di essere assunto, nel 1900 alle dipendenze della Compagnie du chemin de fer du Congo, e dal 1902 dalla Compagnie du chemin de fer du Congo supérieur aux Grands Lacs africains. Visse e lavorò nello Stato Libero del Congo e nella colonia belga del Congo in modo continuativo tra il 1900 e il 1919, anno in cui dovette tornare definitivamente in Italia per le precarie condizioni di salute.
SG - SOGGETTO	
SGT - SOGGETTO	
SGTI - Identificazione	Paesi africani, Colonialismo, Compagnie coloniali; Sesti
SGTI - Identificazione	Fotografia coloniale, Colonie belghe, Edilizia coloniale
SGTD - Indicazioni sul	

soggetto	L'immagine ritrae un angolo di veranda.
SGL - TITOLO	
SGLA - Titolo attribuito	Veranda
SGLS - Specifiche titolo	Analisi iconografica
DT - CRONOLOGIA	
DTZ - CRONOLOGIA GENERICA	
DTZG - Fascia cronologica /periodo	XIX-XX
DTZS - Specifiche fascia cronologica/periodo	fine/ inizio
DTS - CRONOLOGIA SPECIFICA	
DTSI - Da	1900
DTSV - Validità	post
DTSF - A	1919
DTSL - Validità	ante
DTM - Motivazione/fonte	bibliografia
DTT - Note	L'esperienza di lavoro nello Stato Libero del Congo (Congo Belga dal 1908) di Giuseppe Carlo Sesti, di cui le fotografie del fondo a cui il reperto appartiene sono espressione, avvenne in un periodo compreso tra il 1900 e il 1919. La ricostruzione della sua vita, così come alcuni soggetti ritratti nelle fotografie, permettono di ipotizzare che esse siano state scattate durante i primi dieci anni di permanenza in Africa.
LR - LUOGO E DATA DELLA RIPRESA	
LRC - LOCALIZZAZIONE	
LRCS - Stato	REPUBBLICA DEMOCRATICA DEL CONGO
LRCR - Regione	NR
LRCP - Provincia	NR
LRCC - Comune	NR
LRG - Area storico-geografica	Stato Libero del Congo
LRG - Area storico-geografica	Congo Belga
LRO - Occasione	Permanenza come ingegnere alle dipendenze della Compagnie du chemin de fer du Congo (1900-1902) e della Compagnie du chemin de fer du Congo supérieur aux Grands Lacs africains (1902-1919), attive nell'ambito delle costruzioni ferroviarie.
LRD - Data della ripresa	1900-1919
MT - DATI TECNICI	
MTX - Indicazione di colore	BN
MTC - MATERIA E TECNICA	
MTCP - Riferimento alla parte	Supporto primario
MTCM - Materia	vetro
MTCT - Tecnica	gelatina bromuro d'argento
MIS - MISURE	
MISP - Riferimento alla parte	Supporto primario
MISZ - Tipo di misura	altezzaxlunghezza

MISS - Specifiche	massima
MISU - Unità di misura	cm
MISM - Valore	9x12

CO - CONSERVAZIONE E INTERVENTI

STC - STATO DI CONSERVAZIONE

STCC - Stato di conservazione	buono
--------------------------------------	-------

RST - INTERVENTI

RSTI - Tipo intervento	restauro
RSTD - Riferimento cronologico	2021
RSTE - Ente responsabile	Università degli Studi di Torino
RSTR - Ente finanziatore /sponsor	Ministero della Cultura
RSTN	Fototeca di Bologna/Elvira Tonelli

DA - DATI ANALITICI

NSC - Notizie storico-critiche

Il fondo fotografico Giuseppe Carlo Sesti documenta l'esperienza di lavoro e la permanenza nello Stato Libero del Congo (divenuto Congo Belga nel 1908) di Sesti tra il 1900 e il 1919. Qui, lavorò alle dipendenze della Compagnie du chemin de fer du Congo (1900-1902) e della Compagnie du chemin de fer du Congo supérieur aux Grands Lacs africains (1902 – 1919). Durante i suoi anni di servizio Carlo Sesti operò in diverse zone dell'attuale Repubblica Democratica del Congo, soprattutto nelle regioni nord-orientali. Da questi territori provengono le immagini impresse sulle 343 lastre che compongono il fondo. Di dimensioni 9x12 cm, le fotografie ritraggono i lavori di costruzione delle linee ferroviarie, i paesaggi, le popolazioni incontrate, i compagni di lavoro e le scene di vita coloniale. Il fondo è in fase di ricostruzione e riordino cronologico, data la mancanza di didascalie e di informazioni puntuali. Alcune lastre presentano incisioni sul soggetto o il luogo in cui sono state scattate, la maggior parte non presenta alcuna didascalia e nei documenti disponibili non si trovano ulteriori dettagli. Dalla sua biografia e dallo studio di alcuni documenti di archivio, però, emerge che, con ogni probabilità, le lastre sono riconducibili ai primi 10 anni di servizio di Carlo Sesti.

TU - CONDIZIONE GIURIDICA E PROVVEDIMENTI DI TUTELA

CDG - CONDIZIONE GIURIDICA

CDGG - Indicazione generica	proprietà Ente pubblico non territoriale
CDGS - Indicazione specifica	Università degli Studi di Torino

ACQ - ACQUISIZIONE

ACQT - Tipo acquisizione	donazione
ACQN - Nome	Giuseppe Carlo Sesti
ACQD - Riferimento cronologico	Non determinabile
ACQL - Luogo acquisizione	Torino
	Non è possibile determinare quando Giuseppe Carlo Sesti donò il fondo fotografico omonimo a Giovanni Marro, fondatore del Museo di

ACQE - Note	Antropologia ed Etnografia dell'Università di Torino (1926). Sembra probabile che la donazione sia avvenuta in un periodo compreso tra il rientro di Sesti in Italia (1919) e la fondazione del Museo (1926).
BPT - Provvedimenti di tutela - sintesi	no
CPR - DIRITTI D'AUTORE	
CPRN - Nome	@Università degli Studi di Torino
DO - DOCUMENTAZIONE	
FTA - DOCUMENTAZIONE FOTOGRAFICA	
FTAN - Codice identificativo	S171
FTAX - Genere	documentazione allegata
FTAP - Tipo	fotografia digitale (file)
FTAF - Formato	jpg
FTAD - Riferimento cronologico	2021
FTAE - Ente proprietario	Università degli Studi di Torino
FTAK - Nome file originale	S171.jpg
FTAY - Gestione Diritti	@Università degli Studi di Torino
FTAT - Note	L'immagine è di proprietà dell'Università degli Studi di Torino. È proibito qualsiasi uso o riproduzione senza il consenso dell'ente proprietario.
BIB - BIBLIOGRAFIA	
BIBJ - Ente schedatore	S251
BIBH - Codice identificativo	BIBLFF05
BIBX - Genere	bibliografia specifica
BIBF - Tipo	libro
BIBM - Riferimento bibliografico completo	Gualino Riccardo, Pioniere d'Africa, Milano, Fratelli Treves Editori, 1938
AD - ACCESSO AI DATI	
ADS - SPECIFICHE DI ACCESSO AI DATI	
ADSP - Profilo di accesso	1
ADSM - Motivazione	scheda contenente dati liberamente accessibili
CM - CERTIFICAZIONE E GESTIONE DEI DATI	
CMP - REDAZIONE E VERIFICA SCIENTIFICA	
CMPD - Anno di redazione	2021
CMPN - Responsabile ricerca e redazione	Grasso, Erika
CMPS - Note	La ricerca riguardo alla storia del fondo fotografico e del suo autore è stata condotta con la collaborazione di Annalisa Lilliu (Corso di Laurea in Antropologia Culturale ed Etnologia, Università degli Studi di Torino). La compilazione delle schede è stata effettuata con l'ausilio di Lorenzo Maida (Corso di laurea in Comunicazione Interculturale, Università degli Studi di Torino).
RSR - Referente verifica scientifica	Pugliese, Nadia
FUR - Funzionario	

