SCHEDA

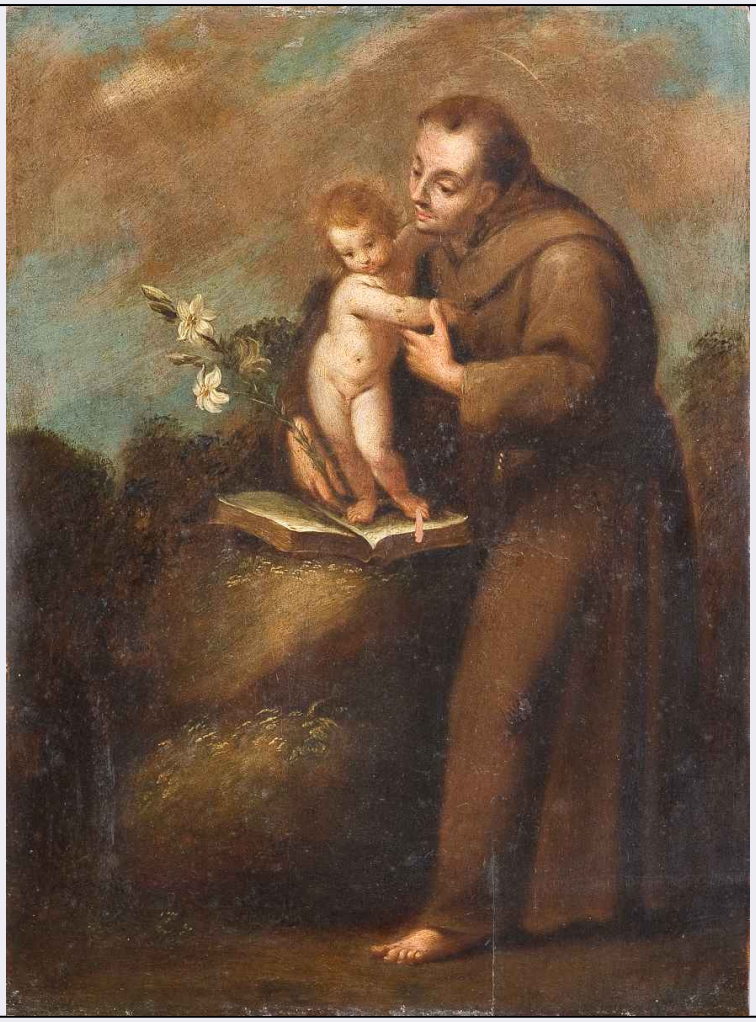

CD - CODICI	
TSK - Tipo Scheda	OA
LIR - Livello ricerca	C
NCT - CODICE UNIVOCO	
NCTR - Codice regione	03
NCTN - Numero catalogo generale	03271195
ESC - Ente schedatore	S289
ECP - Ente competente	S289
EPR - Ente proponente	S289
OG - OGGETTO	
OGT - OGGETTO	
OGTD - Definizione	dipinto
OGTV - Identificazione	opera isolata
SGT - SOGGETTO	
SGTI - Identificazione	Sant'Antonio di Padova col Bambino
LC - LOCALIZZAZIONE GEOGRAFICO-AMMINISTRATIVA	
PVC - LOCALIZZAZIONE GEOGRAFICO-AMMINISTRATIVA ATTUALE	
PVCS - Stato	ITALIA

PVCR - Regione	Lombardia
PVCP - Provincia	BG
PVCC - Comune	Sarnico
LDC - COLLOCAZIONE SPECIFICA	
LDCT - Tipologia	museo
LDCQ - Qualificazione	pubblico
LDCN - Denominazione attuale	Museo Civico d'Arte e Territorio "Gianni Bellini"
LDCC - Complesso di appartenenza	Palazzo Gervasoni (XV secolo), ex convento di suore; ora proprietà del Comune
LDCU - Indirizzo	Via San Paolo, 8, 24067 Sarnico
LDCM - Denominazione raccolta	Museo Civico d'Arte e Territorio "Gianni Bellini"
LDCS - Specifiche	Il museo è dotato di un deposito interno di opere non esposte. Altre opere sono collocate in Municipio
DT - CRONOLOGIA	
DTZ - CRONOLOGIA GENERICA	
DTZG - Secolo	XVII
DTZS - Frazione di secolo	secondo quarto
DTS - CRONOLOGIA SPECIFICA	
DTSI - Da	1634
DTSV - Validità	post
DTSF - A	1639
DTSL - Validità	ante
DTM - Motivazione cronologia	bibliografia
DTM - Motivazione cronologia	analisi stilistica
AU - DEFINIZIONE CULTURALE	
AUT - AUTORE	
AUTS - Riferimento all'autore	attribuito
AUTR - Riferimento all'intervento	pittore
AUTM - Motivazione dell'attribuzione	bibliografia
AUTM - Motivazione dell'attribuzione	analisi stilistica
AUTN - Nome scelto	Nuvolone, Carlo Francesco
AUTA - Dati anagrafici	1609-1662
AUTH - Sigla per citazione	Nuvolo01
ATB - AMBITO CULTURALE	
ATBD - Denominazione	ambito milanese
ATBR - Riferimento all'intervento	esecuzione
ATBM - Motivazione dell'attribuzione	analisi stilistica

ATBM - Motivazione dell'attribuzione	bibliografia
MT - DATI TECNICI	
MTC - Materia e tecnica	tavola/ pittura a olio
MIS - MISURE	
MISU - Unità	cm
MISA - Altezza	32
MISL - Larghezza	25
CO - CONSERVAZIONE	
STC - STATO DI CONSERVAZIONE	
STCC - Stato di conservazione	discreto
STCS - Indicazioni specifiche	Sul dipinto sono visibili alcuni ritocchi che andrebbero verificati: alcune parti sembrano realizzate in modo impreciso. Nella porzione inferiore, verso destra, vi è un taglio della tela, già risarcito, ma di cui si nota l'intervento, forse perché non perfettamente integrato.
DA - DATI ANALITICI	
DES - DESCRIZIONE	
DESO - Indicazioni sull'oggetto	Il santo è posto all'aperto e in piedi mentre regge e abbraccia il Bambino il quale appoggia le gambe sul libro aperto che viene posto su un cespuglio. Sant'Antonio di Padova tiene nella mano destra il giglio bianco.
DESI - Codifica Iconclass	11 H (ANTONIO DA PADOVA) : 11 D 2
DESS - Indicazioni sul soggetto	Personaggi: San Francesco; Gesù Bambino. Attributi: Libro aperto; giglio bianco.
ISR - ISCRIZIONI	
ISRC - Classe di appartenenza	documentaria
ISRL - Lingua	italiano
ISRS - Tecnica di scrittura	a inchiostro
ISRP - Posizione	Retro della tavola su cartiglio
ISRA - Autore	sconosciuto, forse il ricevente del dono
ISRI - Trascrizione	Del pittor Panfilo. Dono di Monsignor Rossinella
NSC - Notizie storico-critiche	La piccola tavole è attribuita a Carlo Francesco Nuvole seguendo il confronto con un'opera di analogo soggetto e assai prossima alla nostra passata sul mercato antiquario da Sotheby's, a Londra, il 7 luglio 2005. Il dipinto del Nuvolone è molto vicino all'opera della presente scheda che è da ritenere una sorta di esemplare giovanile del soggetto. La tavola di Sarnico, rispetto all'opera passata in asta, presenta alcune varianti. Il soggetto e l'impianto del dipinto si riscontrano in altri dipinti di ambito milanese eseguiti da Carlo Ceresa, Stefano Montalto e il Giuseppe Nuvolone, fratello di Carlo Francesco.
TU - CONDIZIONE GIURIDICA E VINCOLI	
ACQ - ACQUISIZIONE	
ACQT - Tipo acquisizione	donazione
ACQN - Nome	Comune, Sarnico
ACQL - Luogo acquisizione	Sarnico

CDG - CONDIZIONE GIURIDICA	
CDGG - Indicazione generica	proprietà Ente pubblico territoriale
CDGS - Indicazione specifica	Comune di Sarnico
CDGI - Indirizzo	Via Roma, 54, 24067 Sarnico
DO - FONTI E DOCUMENTI DI RIFERIMENTO	
FTA - DOCUMENTAZIONE FOTOGRAFICA	
FTAX - Genere	documentazione esistente
FTAP - Tipo	fotografia digitale (file)
FTAA - Autore	Vari
FTAD - Data	2008
FTAE - Ente proprietario	Comune di Sarnico
FTAC - Collocazione	Archivio digitale
FTAN - Codice identificativo	SarnicoBG_006
FTAF - Formato	jpeg
BIB - BIBLIOGRAFIA	
BIBX - Genere	bibliografia specifica
BIBA - Autore	Bellini, Giovanni; Dotti, Davide; Mazza, Franco; Valagussa, Giovanni
BIBD - Anno di edizione	2009
BIBH - Sigla per citazione	Bellin09
BIL - Citazione completa	Scheda n. 6, in Museo civico d'arte e del Territorio Gianni Bellini Sarnico, Catalogo a cura di D. Dotti, s.e., Sarnico (Bg) 2009, pp. 40-41.
AD - ACCESSO AI DATI	
ADS - SPECIFICHE DI ACCESSO AI DATI	
ADSP - Profilo di accesso	1
ADSM - Motivazione	scheda contenente dati liberamente accessibili
CM - COMPILAZIONE	
CMP - COMPILAZIONE	
CMPD - Data	2021
CMPN - Nome	Troletti, Federico
FUR - Funzionario responsabile	Sala, Laura
FUR - Funzionario responsabile	Loda, Angelo