

SCHEDA

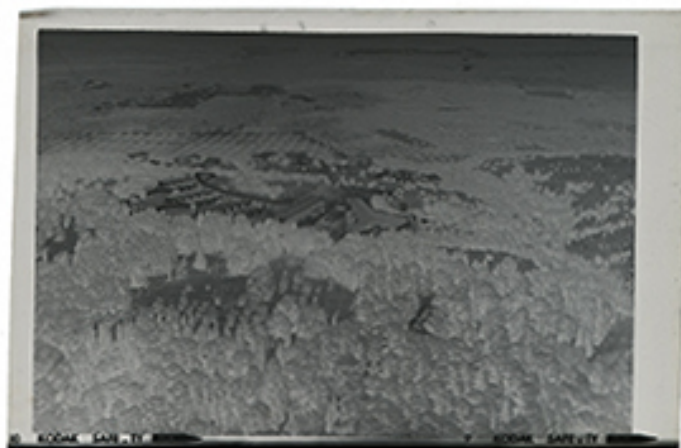

CD - CODICI

| | |
|---------------------------------|----------|
| TSK - Tipo Scheda | F |
| LIR - Livello ricerca | P |
| NCT - CODICE UNIVOCO | |
| NCTR - Codice regione | 16 |
| NCTN - Numero catalogo generale | 00367674 |
| ESC - Ente schedatore | S216 |
| ECP - Ente competente | S277 |

OG - OGGETTO

| | |
|---|----------|
| OGT - OGGETTO | |
| OGTD - Definizione dell'oggetto | negativo |
| OGTB - Natura biblioteconomica dell'oggetto | m |

QNT - QUANTITA'

| | |
|---------------------------------|---|
| QNTN - Numero oggetti /elementi | 1 |
|---------------------------------|---|

SG - SOGGETTO

| | |
|------------------------|--|
| SGT - SOGGETTO | |
| SGTI - Identificazione | Cassano delle Murge - Veduta aerea dell'Hotel La Quercia |

SGL - TITOLO

| | |
|------------------------------|---|
| SGLT - Titolo proprio | Avvenimenti n. 676 Hotel La Quercia Cassano Murge veduta aerea 25 /6/1972 |
| SGLS - Specifiche del titolo | scritto a macchina sul fronte della busta |

LC - LOCALIZZAZIONE GEOGRAFICO-AMMINISTRATIVA

PVC - LOCALIZZAZIONE GEOGRAFICO-AMMINISTRATIVA ATTUALE

| | |
|------------------|--------|
| PVCS - Stato | ITALIA |
| PVCR - Regione | Puglia |
| PVCP - Provincia | BA |

| | |
|---|---|
| PVCC - Comune | Bari |
| LDC - COLLOCAZIONE SPECIFICA | |
| LDCN - Denominazione attuale | Archivio di Stato di Bari |
| LDCU - Indirizzo | Via Pietro Oreste, 45 |
| LDCM - Denominazione raccolta | Fondo Ficarelli |
| UB - UBICAZIONE E DATI PATRIMONIALI | |
| UBF - UBICAZIONE FOTO | |
| UBFP - Fondo | Fondo Ficarelli |
| DT - CRONOLOGIA | |
| DTZ - CRONOLOGIA GENERICA | |
| DTZG - Secolo | XX |
| DTS - CRONOLOGIA SPECIFICA | |
| DTSI - Da | 1971/06/25 |
| DTSF - A | 1971/06/25 |
| DTM - MOTIVAZIONE CRONOLOGIA | |
| DTMM - Motivazione | data |
| AU - DEFINIZIONE CULTURALE | |
| AUF - AUTORE DELLA FOTOGRAFIA | |
| AUFB - Nome scelto (ente o autore collettivo) | Ficarelli fotostampa studio fotografico |
| AUFI - Indicazione del nome e dell'indirizzo | Fotostampa Ficarelli |
| AUFA - Dati anagrafici /estremi cronologici | 1920 ca./ 1980 ca. |
| AUFR - Riferimento all'intervento | N.R. |
| AUFM - Motivazione dell'attribuzione | contesto |
| MT - DATI TECNICI | |
| MTX - Indicazione di colore | BN |
| MTC - Materia e tecnica | gelatina bromuro d'argento/ pellicola |
| MIS - MISURE | |
| MISO - Tipo misure | singola immagine |
| MISU - Unità di misura | cm |
| MISA - Altezza | 6 |
| MISL - Larghezza | 9 |
| CO - CONSERVAZIONE | |
| STC - STATO DI CONSERVAZIONE | |
| STCC - Stato di conservazione | buono |
| TU - CONDIZIONE GIURIDICA E VINCOLI | |
| CDG - CONDIZIONE GIURIDICA | |
| | |

| | |
|--|---|
| CDGG - Indicazione generica | proprietà Stato |
| CDGS - Indicazione specifica | Ministero dei beni e delle attività culturali e del turismo |
| DO - FONTI E DOCUMENTI DI RIFERIMENTO | |
| FTA - DOCUMENTAZIONE FOTOGRAFICA | |
| FTAX - Genere | documentazione allegata |
| FTAP - Tipo | fotografia digitale (file) |
| FTAN - Codice identificativo | ASBa-MF-II-312-50_4 |
| AD - ACCESSO AI DATI | |
| ADS - SPECIFICHE DI ACCESSO AI DATI | |
| ADSP - Profilo di accesso | 1 |
| ADSM - Motivazione | scheda contenente dati liberamente accessibili |
| CM - COMPILAZIONE | |
| CMP - COMPILAZIONE | |
| CMPD - Data | 2015 |
| CMPN - Nome | Ranieri, Cristina |
| RSR - Referente scientifico | Leonardi, Sergio |
| FUR - Funzionario responsabile | Milella, Maria |
| AN - ANNOTAZIONI | |
| OSS - | Nella busta originale sono presenti altre tre pellicole 6x6 cm. e sette pellicole 6x9 cm. |