

# SCHEDA

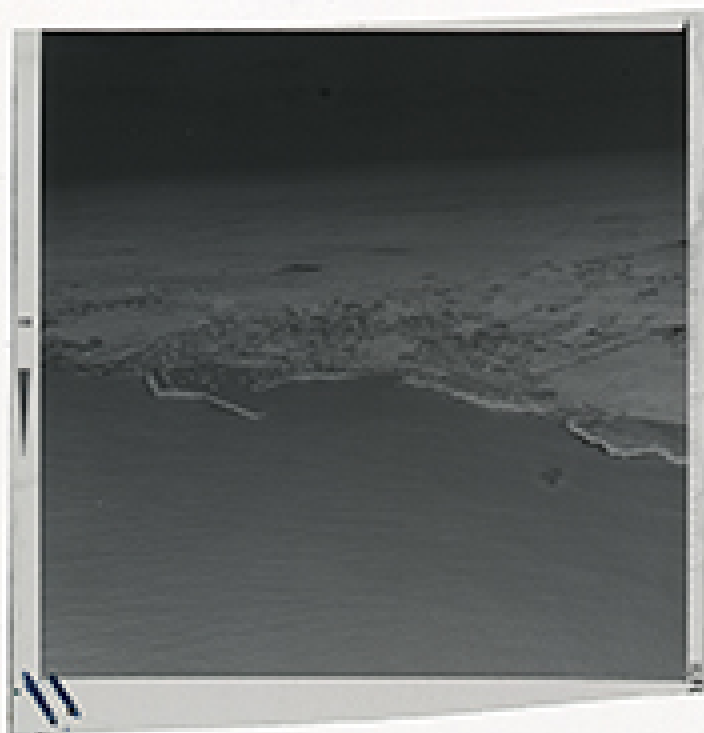

## CD - CODICI

TSK - Tipo Scheda	F
LIR - Livello ricerca	P
NCT - CODICE UNIVOCO	
NCTR - Codice regione	16
NCTN - Numero catalogo generale	00367078
ESC - Ente schedatore	S216
ECP - Ente competente	S277

## OG - OGGETTO

OGT - OGGETTO	
OGTD - Definizione dell'oggetto	negativo
OGTB - Natura biblioteconomica dell'oggetto	m

## QNT - QUANTITA'

QNTN - Numero oggetti /elementi	1
---------------------------------	---

## SG - SOGGETTO

SGT - SOGGETTO	
SGTI - Identificazione	Torre a Mare (Bari) - Veduta aerea della costa

## SGL - TITOLO

SGLT - Titolo proprio	Varie n.373 Vedute aeree di vari punti della costa barese 10/4/73
SGLS - Specifiche del titolo	scritto a macchina sul fronte della busta

**LC - LOCALIZZAZIONE GEOGRAFICO-AMMINISTRATIVA****PVC - LOCALIZZAZIONE GEOGRAFICO-AMMINISTRATIVA ATTUALE**

<b>PVCS - Stato</b>	ITALIA
<b>PVCR - Regione</b>	Puglia
<b>PVCP - Provincia</b>	BA
<b>PVCC - Comune</b>	Bari

**LDC - COLLOCAZIONE SPECIFICA**

<b>LDCN - Denominazione attuale</b>	Archivio di Stato di Bari
<b>LDCU - Indirizzo</b>	Via Pietro Oreste, 45
<b>LDCM - Denominazione raccolta</b>	Fondo Ficarelli

**UB - UBICAZIONE E DATI PATRIMONIALI****UBF - UBICAZIONE FOTO**

<b>UBFP - Fondo</b>	Fondo Ficarelli
---------------------	-----------------

**DT - CRONOLOGIA****DTZ - CRONOLOGIA GENERICA**

<b>DTZG - Secolo</b>	XX
----------------------	----

**DTS - CRONOLOGIA SPECIFICA**

<b>DTSI - Da</b>	1973/04/10
<b>DTSF - A</b>	1973/04/10

**DTM - MOTIVAZIONE CRONOLOGIA**

<b>DTMM - Motivazione</b>	data
---------------------------	------

**AU - DEFINIZIONE CULTURALE****AUF - AUTORE DELLA FOTOGRAFIA**

<b>AUFB - Nome scelto (ente o autore collettivo)</b>	Ficarelli fotostampa studio fotografico
<b>AUFI - Indicazione del nome e dell'indirizzo</b>	Fotostampa Ficarelli
<b>AUFA - Dati anagrafici /estremi cronologici</b>	1920 ca./ 1980 ca.
<b>AUFR - Riferimento all'intervento</b>	N.R.
<b>AUFM - Motivazione dell'attribuzione</b>	contesto

**MT - DATI TECNICI**

<b>MTX - Indicazione di colore</b>	BN
<b>MTC - Materia e tecnica</b>	gelatina bromuro d'argento/ pellicola

**MIS - MISURE**

<b>MISO - Tipo misure</b>	singola immagine
<b>MISU - Unità di misura</b>	cm
<b>MISA - Altezza</b>	6
<b>MISL - Larghezza</b>	6

**CO - CONSERVAZIONE**

<b>STC - STATO DI CONSERVAZIONE</b>	
<b>STCC - Stato di conservazione</b>	discreto
<b>TU - CONDIZIONE GIURIDICA E VINCOLI</b>	
<b>CDG - CONDIZIONE GIURIDICA</b>	
<b>CDGG - Indicazione generica</b>	proprietà Stato
<b>CDGS - Indicazione specifica</b>	Ministero dei beni e delle attività culturali e del turismo
<b>DO - FONTI E DOCUMENTI DI RIFERIMENTO</b>	
<b>FTA - DOCUMENTAZIONE FOTOGRAFICA</b>	
<b>FTAX - Genere</b>	documentazione allegata
<b>FTAP - Tipo</b>	fotografia digitale (file)
<b>FTAN - Codice identificativo</b>	ASBa-MF-II-114-23_8
<b>AD - ACCESSO AI DATI</b>	
<b>ADS - SPECIFICHE DI ACCESSO AI DATI</b>	
<b>ADSP - Profilo di accesso</b>	1
<b>ADSM - Motivazione</b>	scheda contenente dati liberamente accessibili
<b>CM - COMPILAZIONE</b>	
<b>CMP - COMPILAZIONE</b>	
<b>CMPD - Data</b>	2015
<b>CMPN - Nome</b>	Ranieri, Cristina
<b>RSR - Referente scientifico</b>	Leonardi, Sergio
<b>FUR - Funzionario responsabile</b>	Milella, Maria