

SCHEDA

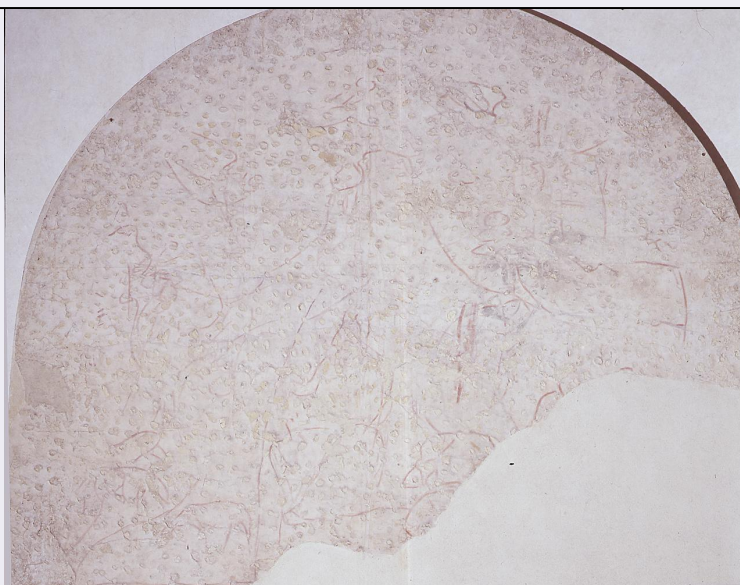

CD - CODICI

TSK - Tipo Scheda OA

LIR - Livello ricerca C

NCT - CODICE UNIVOCO

NCTR - Codice regione 09

NCTN - Numero catalogo generale 00285143

ESC - Ente schedatore S155

ECP - Ente competente S155

RV - RELAZIONI

ROZ - Altre relazioni 0900285143

OG - OGGETTO

OGT - OGGETTO

OGTD - Definizione sinopia

SGT - SOGGETTO

SGTI - Identificazione annuncio a San Gioacchino

LC - LOCALIZZAZIONE GEOGRAFICO-AMMINISTRATIVA

PVC - LOCALIZZAZIONE GEOGRAFICO-AMMINISTRATIVA ATTUALE

PVCS - Stato Italia

PVCR - Regione Toscana

PVCP - Provincia FI

PVCC - Comune Firenze

LDC - COLLOCAZIONE SPECIFICA

LDCT - Tipologia convento

LDCQ - Qualificazione domenicano

LDCN - Denominazione attuale Convento di S. Maria Novella

LDCC - Complesso di appartenenza Chiesa e Convento di S. Maria Novella

LDCU - Indirizzo	piazza S. Maria Novella
LDCM - Denominazione raccolta	Museo di S. Maria Novella
LDCS - Specifiche	chiostrino dei morti, vano adiacente alla cappella di San Paolo

LA - ALTRE LOCALIZZAZIONI GEOGRAFICO-AMMINISTRATIVE

TCL - Tipo di localizzazione	luogo di provenienza
-------------------------------------	----------------------

PRV - LOCALIZZAZIONE GEOGRAFICO-AMMINISTRATIVA

PRVR - Regione	Toscana
PRVP - Provincia	FI
PRVC - Comune	Firenze

PRC - COLLOCAZIONE SPECIFICA

PRCT - Tipologia	convento
PRCQ - Qualificazione	domenicano
PRCD - Denominazione	Convento di S. Maria Novella
PRCC - Complesso monumentale di appartenenza	Chiesa e convento di S. Maria Novella
PRCS - Specifiche	chiostrino dei morti, seconda cappella a destra (di Sant'Anna, Steccuti)

PRD - DATA

PRDU - Data uscita	1953
---------------------------	------

RO - RAPPORTO

ROF - RAPPORTO OPERA FINALE/ORIGINALE

ROFF - Stadio opera	sinopia
ROFO - Opera finale /originale	dipinto
ROFC - Collocazione opera finale/originale	FI/ Firenze/ convento di S. Maria Novella, Chiostrino dei morti, cappella di Sant'Anna

DT - CRONOLOGIA

DTZ - CRONOLOGIA GENERICA

DTZG - Secolo	sec. XIV
----------------------	----------

DTS - CRONOLOGIA SPECIFICA

DTSI - Da	1340
DTSV - Validità	ca
DTSF - A	1360
DTSL - Validità	ca

DTM - Motivazione cronologia	bibliografia
-------------------------------------	--------------

AU - DEFINIZIONE CULTURALE

AUT - AUTORE

AUTS - Riferimento all'autore	cerchia
AUTM - Motivazione dell'attribuzione	bibliografia
AUTN - Nome scelto	Nardo di Cione
AUTA - Dati anagrafici	notizie dal 1346/ 1365-1366

AUTH - Sigla per citazione	00000764
AAT - Altre attribuzioni	Giotto
AAT - Altre attribuzioni	Orcagna, bottega
AAT - Altre attribuzioni	Maso di Banco
CMM - COMMITTENZA	
CMMN - Nome	Steccuti (famiglia)
CMMC - Circostanza	decorazione della cappella di famiglia
CMMF - Fonte	bibliografia
MT - DATI TECNICI	
MTC - Materia e tecnica	intonaco/ terra rossa
MIS - MISURE	
MISU - Unità	cm
MISA - Altezza	229
MISL - Larghezza	283
FRM - Formato	centinato
CO - CONSERVAZIONE	
STC - STATO DI CONSERVAZIONE	
STCC - Stato di conservazione	cattivo
STCS - Indicazioni specifiche	mananze
RS - RESTAURI	
RST - RESTAURI	
RSTD - Data	1953/ 1959
RSTE - Ente responsabile	Soprintendenza alle Gallerie Firenze
RSTN - Nome operatore	Tintori L.
DA - DATI ANALITICI	
DES - DESCRIZIONE	
DESO - Indicazioni sull'oggetto	NR (recupero pregresso)
DESI - Codifica Iconclass	NR (recupero pregresso)
DESS - Indicazioni sul soggetto	Personaggi: San Gioacchino. Figure: angeli. Paesaggi: rocce. Animali: pecore.
NSC - Notizie storico-critiche	L'Offner, come gran parte della critica moderna, attribuisce l'affresco del quale il nostro pezzo e" sinopia alla cerchia di Nardo di Cione. Esso fa parte del ciclo con le storie della vita di Sant'Anna e della Vergine che affresca le pareti della cappella di Sant'Anna (cfr. 09 /00281151 liv. 1 e 2).
TU - CONDIZIONE GIURIDICA E VINCOLI	
ACQ - ACQUISIZIONE	
ACQT - Tipo acquisizione	soppressione
ACQN - Nome	Stato italiano
ACQD - Data acquisizione	1866
ACQL - Luogo acquisizione	FI/ Firenze
CDG - CONDIZIONE GIURIDICA	

CDGG - Indicazione generica	proprietà Ente pubblico territoriale
CDGS - Indicazione specifica	Comune di Firenze
CDGI - Indirizzo	Palazzo Vecchio - Piazza della Signoria - Firenze

DO - FONTI E DOCUMENTI DI RIFERIMENTO

FTA - DOCUMENTAZIONE FOTOGRAFICA

FTAX - Genere	documentazione allegata
FTAP - Tipo	diapositiva colore
FTAN - Codice identificativo	ex art. 15, 19698

BIB - BIBLIOGRAFIA

BIBX - Genere	bibliografia specifica
BIBA - Autore	Lunardi R.
BIBD - Anno di edizione	1983
BIBH - Sigla per citazione	00000675
BIBN - V., pp., nn.	pp. 89-92

AD - ACCESSO AI DATI

ADS - SPECIFICHE DI ACCESSO AI DATI

ADSP - Profilo di accesso	1
ADSM - Motivazione	scheda contenente dati liberamente accessibili

CM - COMPILAZIONE

CMP - COMPILAZIONE

CMPD - Data	1988
CMPN - Nome	Pellegrini L.
FUR - Funzionario responsabile	Damiani G.

RVM - TRASCRIZIONE PER INFORMATIZZAZIONE

RVMD - Data	2006
RVMN - Nome	ARTPAST/Cialdai S.

AGG - AGGIORNAMENTO - REVISIONE

AGGD - Data	2000
AGGN - Nome	Romagnoli G./ Rousseau B.
AGGF - Funzionario responsabile	NR (recupero pregresso)

AGG - AGGIORNAMENTO - REVISIONE

AGGD - Data	2006
AGGN - Nome	ARTPAST
AGGF - Funzionario responsabile	NR (recupero pregresso)

AGG - AGGIORNAMENTO - REVISIONE

AGGD - Data	2022
AGGN - Nome	Palleschi, Maria Camilla
AGGR - Referente scientifico	Torricini, Laura

