

SCHEDA

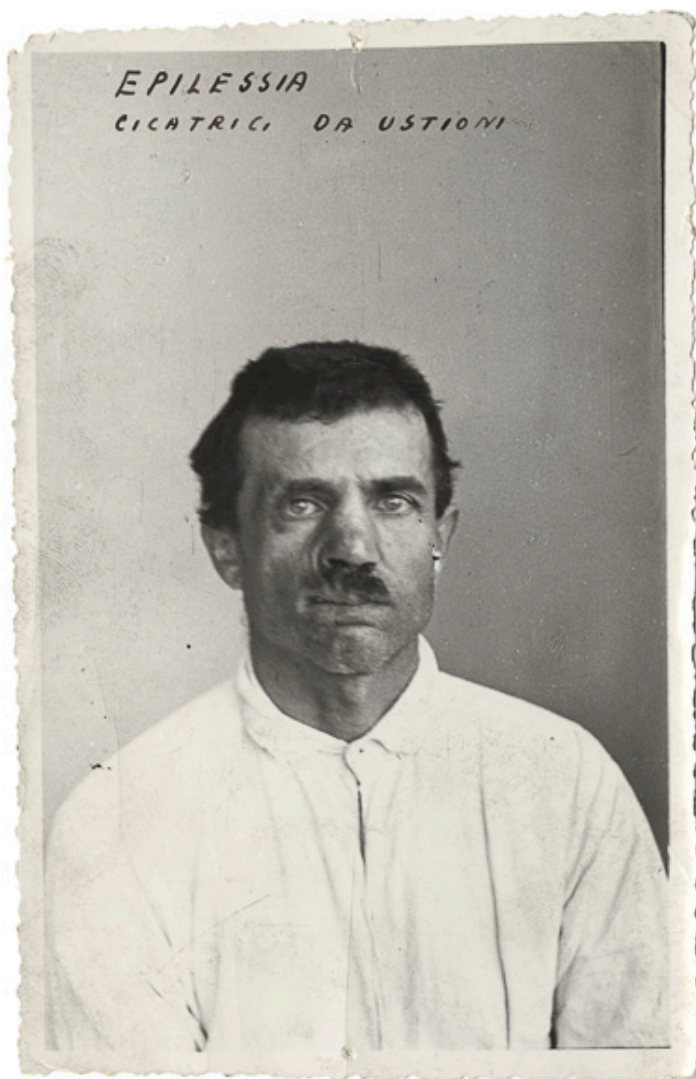

CD - CODICI

TSK - Tipo scheda	F
LIR - Livello catalogazione	C
NCT - CODICE UNIVOCO	
NCTR - Codice Regione	01
NCTN - Numero catalogo generale	00407434
ESC - Ente schedatore	UNITO
ECP - Ente competente per tutela	S251

OG - BENE CULTURALE

AMB - Ambito di tutela MiC	storico artistico
CTG - Categoria	FOTOGRAFIA MEDICO - SCIENTIFICA, RITRATTISTICA
OGT - DEFINIZIONE BENE	
OGTD - Definizione	positivo
OGC - TRATTAMENTO CATALOGRAFICO	
OGCT - Trattamento catalografico	bene semplice

OGM - Modalità di individuazione	appartenenza ad una collezione o raccolta pubblica
-----------------------------------------	----------------------------------------------------

OGR - Disponibilità del bene	bene disponibile
-------------------------------------	------------------

LC - LOCALIZZAZIONE GEOGRAFICO - AMMINISTRATIVA

PVC - LOCALIZZAZIONE

PVCS - Stato	ITALIA
---------------------	--------

PVCR - Regione	Piemonte
-----------------------	----------

PVCP - Provincia	TO
-------------------------	----

PVCC - Comune	Torino
----------------------	--------

LDC - COLLOCAZIONE SPECIFICA

LDCT - Tipologia	palazzo
-------------------------	---------

LDCQ - Qualificazione	Universitario
------------------------------	---------------

LDCC - Complesso di appartenenza	Palazzo degli Istituti Anatomici
-----------------------------------------	----------------------------------

LDCU - Indirizzo	Corso Massimo d'Azeglio 52
-------------------------	----------------------------

LDCM - Denominazione raccolta	Museo di Antropologia criminale "Cesare Lombroso"
--------------------------------------	---------------------------------------------------

LDCS - Specifiche	archivio storico/piano terra
--------------------------	------------------------------

LDCD - Riferimento cronologico	XIX-XX
---------------------------------------	--------

LA - ALTRE LOCALIZZAZIONI GEOGRAFICO - AMMINISTRATIVE

TLC - Tipo di localizzazione	luogo di esposizione
-------------------------------------	----------------------

PRV - LOCALIZZAZIONE

PRVS - Stato	ITALIA
---------------------	--------

PRVR - Regione	Piemonte
-----------------------	----------

PRVP - Provincia	TO
-------------------------	----

PRVC - Comune	Torino
----------------------	--------

PRC - COLLOCAZIONE SPECIFICA

PRCT - Tipologia contenitore fisico	università
--------------------------------------------	------------

PRCQ - Qualificazione contenitore fisico	pubblica
-------------------------------------------------	----------

PRCN - Denominazione contenitore fisico	Palazzo degli Istituti Anatomici
------------------------------------------------	----------------------------------

PRCC - Complesso monumentale di appartenenza	Palazzo degli Istituti Anatomici
-----------------------------------------------------	----------------------------------

PRCU - Indicazioni viabilistiche	Via Michelangelo, 32
-----------------------------------------	----------------------

PRCM - Denominazione contenitore giuridico	Museo di Psichiatria e Antropologia Criminale
---------------------------------------------------	-----------------------------------------------

PRCS - Specifiche	piano terra
--------------------------	-------------

PRD - DATI CRONOLOGICI

PRDI - Riferimento cronologico/data inizio	1898
---------------------------------------------------	------

PRDU - Data fine	1947
LA - ALTRE LOCALIZZAZIONI GEOGRAFICO - AMMINISTRATIVE	
TLC - Tipo di localizzazione	luogo di esposizione
PRV - LOCALIZZAZIONE	
PRVS - Stato	ITALIA
PRVR - Regione	Piemonte
PRVP - Provincia	TO
PRVC - Comune	Torino
PRC - COLLOCAZIONE SPECIFICA	
PRCT - Tipologia contenitore fisico	università
PRCQ - Qualificazione contenitore fisico	pubblica
PRCN - Denominazione contenitore fisico	Istituto di Medicina Legale
PRCC - Complesso monumentale di appartenenza	Istituto di Medicina Legale
PRCU - Indicazioni viabilistiche	Corso Galileo Galilei, 22
PRCM - Denominazione contenitore giuridico	Museo di Antropologia Criminale
PRCS - Specifiche	secondo piano
PRD - DATI CRONOLOGICI	
PRDI - Riferimento cronologico/data inizio	1948
PRDU - Data fine	2009
UB - DATI PATRIMONIALI/INVENTARI/STIME/COLLEZIONI	
UBF - UBICAZIONE BENE	
UBFP - Fondo	Museo Lombroso
UBFS - Serie archivistica	Malati psichiatrici
UBFU - Titolo di unità archivistica	Epilessia
UBFC - Collocazione	Faldone Malati Psichiatrici 2
INV - ALTRI INVENTARI	
INVN - Codice inventario	734
INVD - Riferimento cronologico	1990-1993
AU - DEFINIZIONE CULTURALE	
AUT - AUTORE/RESPONSABILITA'	
AUTJ - Ente schedatore	S251
AUTH - Codice identificativo	ML_56
AUTN - Nome scelto di persona o ente	Codeluppi, Carlo

AUTP - Tipo intestazione	P
AUTA - Indicazioni cronologiche	1921 - ?
AUTR - Ruolo	fotografo principale
AUTM - Motivazione/fonte	timbro
AUTZ - Note	Membro della Foto Ars, fondata a Reggio Emilia dal pittore Guido Lazzaretti nel 1921 con i fotografi Carlo Codeluppi ed Ettore Fornili. All'interno della società Fornili e Lazzaretti si dedicavano al ritratto, Codeluppi al 'reportage'.
ATB - AMBITO CULTURALE	
ATBD - Denominazione	manicomiale
ATBM - Motivazione/fonte	analisi iconografica
SG - SOGGETTO	
SGT - SOGGETTO	
SGTI - Identificazione	Antropologia - Antropologia Criminale - Psichiatria - Neuropsichiatria
SGTI - Identificazione	Persone - Uomini - Lombroso
SGTI - Identificazione	Ospedali psichiatrici - Disturbi mentali - Disabili mentali - Reggio Emilia -
SGTI - Identificazione	Persone - Uomini -
SGTI - Identificazione	Codeluppi - Ritratti fotografici
SGTD - Indicazioni sul soggetto	Ritratto a mezzo busto di un uomo in posa visto di fronte. L'uomo indossa una camicia, porta i baffi e guarda in macchina. Sono visibili diverse cicatrici da ustioni sul volto.
SGL - TITOLO	
SGLT - Titolo proprio	Epilessia
SGLS - Specifiche titolo	iscrizione al recto del supporto primario
DT - CRONOLOGIA	
DTZ - CRONOLOGIA GENERICA	
DTZG - Fascia cronologica /periodo	XX
DTZS - Specifiche fascia cronologica/periodo	prima metà
DTS - CRONOLOGIA SPECIFICA	
DTSI - Da	1921
DTSV - Validità	post
DTSF - A	1921
DTSL - Validità	post
DTM - Motivazione/fonte	timbro
LR - LUOGO E DATA DELLA RIPRESA	
LRC - LOCALIZZAZIONE	
LRCS - Stato	ITALIA
LRCR - Regione	Emilia-Romagna
LRCP - Provincia	RE
LRCC - Comune	Reggio nell'Emilia
LRCL - Località	Ospedale San Lazzaro, Reggio nell'Emilia

MT - DATI TECNICI

MTX - Indicazione di colore BN

MTC - MATERIA E TECNICA

MTCP - Riferimento alla parte supporto primario

MTCM - Materia carta

MTCT - Tecnica gelatina ai sali d'argento

MIS - MISURE

MISP - Riferimento alla parte supporto primario

MISZ - Tipo di misura altezza x lunghezza

MISS - Specifiche massima

MISU - Unità di misura cm

MISM - Valore 15x9,6

CO - CONSERVAZIONE E INTERVENTI**STC - STATO DI CONSERVAZIONE**

STCC - Stato di conservazione discreto

STD - Modalità di conservazione Contenitore a norma, ambiente non climatizzato

DA - DATI ANALITICI

DES - Descrizione Stampa alla gelatina ai sali d'argento, bordo frastagliato, iscrizioni sul recto e sul verso, timbro ed etichetta.

ISE - ISCRIZIONI/EMBLEMI/MARCHI/STEMMI/TIMBRI

ISER - Riferimento alla parte Verso

ISEP - Posizione in centro

ISED - Definizione timbro

ISEE - Specifiche dell'autore

ISEZ - Descrizione Timbro a inchiostro rosso composto dalla scritta "C. CODELUPPI GiA' FOTO ARS REGGIO EM." circonscritta dentro a un rombo.

ISEQ - Quantità 1

ISES - Supporto primario

ISE - ISCRIZIONI/EMBLEMI/MARCHI/STEMMI/TIMBRI

ISER - Riferimento alla parte verso

ISEP - Posizione in basso

ISED - Definizione iscrizione

ISEQ - Quantità 1

ISES - Supporto primario

ISEF - Sistema grafico /alfabeto latino

ISEM - Materia e tecnica a inchiostro

ISEI - Trascrizione Epilessia - lineamenti grossolani. Cicatrici del viso, da ustioni riportate cadendo nel fuoco del focolare.

ISE - ISCRIZIONI/EMBLEMI/MARCHI/STEMMI/TIMBRI

ISER - Riferimento alla parte	Verso
ISEP - Posizione	in alto
ISED - Definizione	etichetta
ISEE - Specifiche	di collezione
ISEZ - Descrizione	Etichetta del museo con numero d'inventario "MUSEO LOMBROSO TORINO n.: 734 coll.: 1/VI/C"
ISEQ - Quantità	1
ISES - Supporto	primario
ISEM - Materia e tecnica	a inchiostro
ISEM - Materia e tecnica	tipografica

ISE - ISCRIZIONI/EMBLEMI/MARCHI/STEMMI/TIMBRI

ISER - Riferimento alla parte	Recto
ISEP - Posizione	in alto
ISED - Definizione	iscrizione
ISEQ - Quantità	1
ISES - Supporto	primario
ISET - Tipo di scrittura/di caratteri	stampatello maiuscolo
ISEM - Materia e tecnica	a inchiostro
ISEI - Trascrizione	EPILESSIA CICATRICI DA USTIONI

TU - CONDIZIONE GIURIDICA E PROVVEDIMENTI DI TUTELA**CDG - CONDIZIONE GIURIDICA**

CDGG - Indicazione generica	proprietà Ente pubblico non territoriale
BPT - Provvedimenti di tutela - sintesi	sì

CPR - DIRITTI D'AUTORE

CPRN - Nome	©Università degli Studi di Torino
--------------------	-----------------------------------

DO - DOCUMENTAZIONE**FTA - DOCUMENTAZIONE FOTOGRAFICA**

FTAN - Codice identificativo	Lomb_734
FTAX - Genere	documentazione allegata
FTAP - Tipo	fotografia digitale (file)
FTAA - Autore	Università degli Studi di Torino
FTAD - Riferimento cronologico	2022
FTAE - Ente proprietario	Università di Torino
FTAK - Nome file originale	Lomb_734.jpg
FTAY - Gestione Diritti	è vietato qualsiasi uso o riproduzione senza previo consenso dell'autore

FTA - DOCUMENTAZIONE FOTOGRAFICA

FTAN - Codice identificativo	Lomb_734R
-------------------------------------	-----------

FTAX - Genere	documentazione allegata
FTAP - Tipo	fotografia digitale (file)
FTAA - Autore	Università degli Studi di Torino
FTAD - Riferimento cronologico	2022
FTAE - Ente proprietario	Università di Torino
FTAK - Nome file originale	Lomb_734R.jpg
FTAY - Gestione Diritti	è vietato qualsiasi uso o riproduzione senza previo consenso dell'autore
BIB - BIBLIOGRAFIA	
BIBJ - Ente schedatore	UNITO
BIBH - Codice identificativo	ML_B_18
BIBX - Genere	bibliografia specifica
BIBF - Tipo	contributo in miscellanea
BIBM - Riferimento bibliografico completo	Leonardi Nicoletta, Le fotografie come oggetti scientifici negli istituti psichiatrici dell'Italia post unitaria. Ritratti di alienati dalla collezione del Museo Lombroso, in Fotografia e scienze della mente fra storia, rappresentazione e terapia, a cura di Daniela Scala, collana Mente e storia, centro di ricerca ASPI, Aracne editrice, 2018, pp. 87-114.
BIB - BIBLIOGRAFIA	
BIBJ - Ente schedatore	UNITO
BIBH - Codice identificativo	ML_B_1
BIBX - Genere	bibliografia specifica
BIBF - Tipo	catalogo museo
BIBM - Riferimento bibliografico completo	Leonardi Nicoletta, Il metodo lombrosiano e le fotografie come oggetti sociali, in Il Museo di Antropologia Criminale Cesare Lombroso dell'Università di Torino, a cura di Montaldo Silvano & Cilli Cristina, Cinisello Balsamo, Silvana editoriale, 2015, pp. 36-51.
AD - ACCESSO AI DATI	
ADS - SPECIFICHE DI ACCESSO AI DATI	
ADSP - Profilo di accesso	1
ADSM - Motivazione	scheda contenente dati liberamente accessibili
CM - CERTIFICAZIONE E GESTIONE DEI DATI	
CMP - REDAZIONE E VERIFICA SCIENTIFICA	
CMPD - Anno di redazione	2022
CMPN - Responsabile ricerca e redazione	Pugliese, Nadia
RSR - Referente verifica scientifica	Leonardi, Nicoletta
FUR - Funzionario responsabile	Moratti, Valeria
AN - ANNOTAZIONI	
OSS - Osservazioni	Si veda anche la collezione di fotografie della Biblioteca Scientifica Carlo Livi https://bbcc.ibr.regione.emilia-romagna.it/pater/loadcard.do?id_card=248568&force=1# . La scheda è stata compilata grazie all'aiuto di Matteo Pisu nell'ambito del progetto di tirocinio formativo attivato tra l'Università di Torino e l'Accademia Albertina di Belle Arti di Torino.

