

SCHEDA

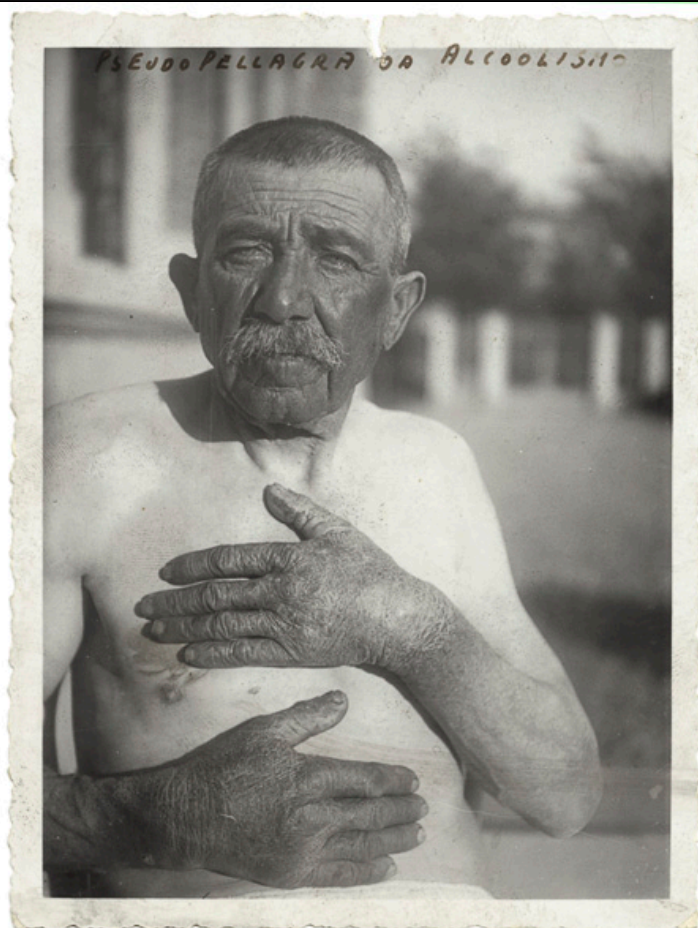

CD - CODICI

| | |
|----------------------------------|----------|
| TSK - Tipo scheda | F |
| LIR - Livello catalogazione | C |
| NCT - CODICE UNIVOCO | |
| NCTR - Codice Regione | 01 |
| NCTN - Numero catalogo generale | 00407438 |
| ESC - Ente schedatore | UNITO |
| ECP - Ente competente per tutela | S251 |

OG - BENE CULTURALE

| | |
|----------------------------------|--|
| AMB - Ambito di tutela MiC | storico artistico |
| CTG - Categoria | FOTOGRAFIA MEDICO - SCIENTIFICA, RITRATTISTICA |
| OGT - DEFINIZIONE BENE | |
| OGTD - Definizione | positivo |
| OGC - TRATTAMENTO CATALOGRAFICO | |
| OGCT - Trattamento catalografico | bene semplice |
| OGM - Modalità di individuazione | appartenenza ad una collezione o raccolta pubblica |
| OGR - Disponibilità del bene | bene disponibile |

LC - LOCALIZZAZIONE GEOGRAFICO - AMMINISTRATIVA**PVC - LOCALIZZAZIONE**

| | |
|-------------------------|----------|
| PVCS - Stato | ITALIA |
| PVCR - Regione | Piemonte |
| PVCP - Provincia | TO |
| PVCC - Comune | Torino |

LDC - COLLOCAZIONE SPECIFICA

| | |
|---|---|
| LDCT - Tipologia | palazzo |
| LDCQ - Qualificazione | Universitario |
| LDCC - Complesso di appartenenza | Palazzo degli Istituti Anatomici |
| LDCU - Indirizzo | Corso Massimo d'Azeglio 52 |
| LDCM - Denominazione raccolta | Museo di Antropologia criminale "Cesare Lombroso" |
| LDCS - Specifiche | archivio storico/piano terra |
| LDCD - Riferimento cronologico | XIX-XX |

LA - ALTRE LOCALIZZAZIONI GEOGRAFICO - AMMINISTRATIVE

| | |
|-------------------------------------|----------------------|
| TLC - Tipo di localizzazione | luogo di esposizione |
|-------------------------------------|----------------------|

PRV - LOCALIZZAZIONE

| | |
|-------------------------|----------|
| PRVS - Stato | ITALIA |
| PRVR - Regione | Piemonte |
| PRVP - Provincia | TO |
| PRVC - Comune | Torino |

PRC - COLLOCAZIONE SPECIFICA

| | |
|---|---|
| PRCT - Tipologia contenitore fisico | università |
| PRCQ - Qualificazione contenitore fisico | pubblica |
| PRCN - Denominazione contenitore fisico | Palazzo degli Istituti Anatomici |
| PRCC - Complesso monumentale di appartenenza | Palazzo degli Istituti Anatomici |
| PRCU - Indicazioni viabilistiche | Via Michelangelo, 32 |
| PRCM - Denominazione contenitore giuridico | Museo di Psichiatria e Antropologia Criminale |
| PRCS - Specifiche | piano terra |

PRD - DATI CRONOLOGICI

| | |
|---|------|
| PRDI - Riferimento cronologico/data inizio | 1898 |
| PRDU - Data fine | 1947 |

LA - ALTRE LOCALIZZAZIONI GEOGRAFICO - AMMINISTRATIVE

| | |
|-------------------------------------|----------------------|
| TLC - Tipo di localizzazione | luogo di esposizione |
|-------------------------------------|----------------------|

PRV - LOCALIZZAZIONE

| | |
|-------------------------|----------|
| PRVS - Stato | ITALIA |
| PRVR - Regione | Piemonte |
| PRVP - Provincia | TO |
| PRVC - Comune | Torino |

PRC - COLLOCAZIONE SPECIFICA

| | |
|---|---------------------------------|
| PRCT - Tipologia contenitore fisico | università |
| PRCQ - Qualificazione contenitore fisico | pubblica |
| PRCN - Denominazione contenitore fisico | Istituto di Medicina Legale |
| PRCC - Complesso monumentale di appartenenza | Istituto di Medicina Legale |
| PRCU - Indicazioni viabilistiche | Corso Galileo Galilei, 22 |
| PRCM - Denominazione contenitore giuridico | Museo di Antropologia Criminale |
| PRCS - Specifiche | secondo piano |

PRD - DATI CRONOLOGICI

| | |
|---|------|
| PRDI - Riferimento cronologico/data inizio | 1948 |
| PRDU - Data fine | 2009 |

UB - DATI PATRIMONIALI/INVENTARI/STIME/COLLEZIONI**UBF - UBICAZIONE BENE**

| | |
|--|-------------------------------|
| UBFP - Fondo | Museo Lombroso |
| UBFS - Serie archivistica | Malati psichiatrici |
| UBFU - Titolo di unità archivistica | Pseudopellagra |
| UBFC - Collocazione | Faldone Malati Psichiatrici 2 |

INV - ALTRI INVENTARI

| | |
|---------------------------------------|-----------|
| INVN - Codice inventario | 725 |
| INVD - Riferimento cronologico | 1990-1993 |

AU - DEFINIZIONE CULTURALE**AUT - AUTORE/RESPONSABILITA'**

| | |
|---|--------------------------|
| AUTJ - Ente schedatore | UNITO |
| AUTH - Codice identificativo | ML_00T |
| AUTN - Nome scelto di persona o ente | Autore non identificato |
| AUTP - Tipo intestazione | P |
| AUTA - Indicazioni cronologiche | fine XIX - prima metà XX |
| AUTR - Ruolo | fotografo principale |

| | |
|---|---|
| AUTM - Motivazione/fonte | analisi iconografica |
| ATB - AMBITO CULTURALE | |
| ATBD - Denominazione | manicomiale |
| ATBM - Motivazione/fonte | analisi iconografica |
| SG - SOGGETTO | |
| SGT - SOGGETTO | |
| SGTI - Identificazione | Antropologia - Antropologia Criminale - Psichiatria - Neuropsichiatria |
| SGTI - Identificazione | Persone - Uomini - Lombroso |
| SGTI - Identificazione | Ospedali psichiatrici - Disturbi mentali - Disabili mentali |
| SGTI - Identificazione | Persone - Uomini - Epilessia - Pellagra |
| SGTI - Identificazione | Ritratti fotografici |
| SGTD - Indicazioni sul soggetto | Ritratto a mezzo busto frontale di un uomo anziano, in posa svestito, in un esterno. L'uomo appoggia la mano destra sullo stomaco e la mano sinistra sul petto e porta i baffi. |
| SGL - TITOLO | |
| SGLT - Titolo proprio | Pseudopellagra |
| SGLS - Specifiche titolo | iscrizione al recto del supporto primario |
| DT - CRONOLOGIA | |
| DTZ - CRONOLOGIA GENERICA | |
| DTZG - Fascia cronologica /periodo | XX |
| DTZS - Specifiche fascia cronologica/periodo | prima metà |
| DTM - Motivazione/fonte | analisi iconografica |
| MT - DATI TECNICI | |
| MTX - Indicazione di colore | BN |
| MTC - MATERIA E TECNICA | |
| MTCP - Riferimento alla parte | supporto primario |
| MTCM - Materia | carta |
| MTCT - Tecnica | gelatina ai sali d'argento |
| MIS - MISURE | |
| MISP - Riferimento alla parte | supporto primario |
| MISZ - Tipo di misura | altezzaxlunghezza |
| MISS - Specifiche | massima |
| MISU - Unità di misura | cm |
| MISM - Valore | 12x9 |
| CO - CONSERVAZIONE E INTERVENTI | |
| STC - STATO DI CONSERVAZIONE | |
| STCC - Stato di conservazione | discreto |
| STD - Modalità di conservazione | Contenitore a norma, ambiente non climatizzato |

DA - DATI ANALITICI

| | |
|--------------------------|--|
| DES - Descrizione | Stampa alla gelatina ai sali d'argento, bordo frastagliato, iscrizioni sul recto e sul verso, etichetta. |
|--------------------------|--|

ISE - ISCRIZIONI/EMBLEMI/MARCHI/STEMMI/TIMBRI

| | |
|---|--|
| ISER - Riferimento alla parte | verso |
| ISEP - Posizione | in basso |
| ISED - Definizione | iscrizione |
| ISEQ - Quantità | 1 |
| ISES - Supporto | primario |
| ISEF - Sistema grafico /alfabeto | latino |
| ISEM - Materia e tecnica | a inchiostro |
| ISEI - Trascrizione | Psicosi alcoolica Pseudopellagra da alcoolismo |

ISE - ISCRIZIONI/EMBLEMI/MARCHI/STEMMI/TIMBRI

| | |
|--------------------------------------|---|
| ISER - Riferimento alla parte | Verso |
| ISEP - Posizione | in alto |
| ISED - Definizione | etichetta |
| ISEE - Specifiche | di collezione |
| ISEZ - Descrizione | Etichetta del museo con numero d'inventario "MUSEO LOMBROSO TORINO n.: 725 coll.: 1/VI/D" |
| ISEQ - Quantità | 1 |
| ISES - Supporto | primario |
| ISEM - Materia e tecnica | a inchiostro |
| ISEM - Materia e tecnica | tipografica |

ISE - ISCRIZIONI/EMBLEMI/MARCHI/STEMMI/TIMBRI

| | |
|--|------------------------------|
| ISER - Riferimento alla parte | Recto |
| ISEP - Posizione | in alto |
| ISED - Definizione | iscrizione |
| ISEQ - Quantità | 1 |
| ISES - Supporto | primario |
| ISET - Tipo di scrittura/di caratteri | stampatello maiuscolo |
| ISEM - Materia e tecnica | a inchiostro |
| ISEI - Trascrizione | PSEUDOPELLAGRA DA ALCOOLISMO |

TU - CONDIZIONE GIURIDICA E PROVVEDIMENTI DI TUTELA**CDG - CONDIZIONE GIURIDICA**

| | |
|--|--|
| CDGG - Indicazione generica | proprietà Ente pubblico non territoriale |
| BPT - Provvedimenti di tutela - sintesi | sì |

CPR - DIRITTI D'AUTORE

| | |
|--------------------|-----------------------------------|
| CPRN - Nome | ©Università degli Studi di Torino |
|--------------------|-----------------------------------|

DO - DOCUMENTAZIONE**FTA - DOCUMENTAZIONE FOTOGRAFICA**

| | |
|---------------------------------------|--|
| FTAN - Codice identificativo | Lomb_725 |
| FTAX - Genere | documentazione allegata |
| FTAP - Tipo | fotografia digitale (file) |
| FTAA - Autore | Università degli Studi di Torino |
| FTAD - Riferimento cronologico | 2022 |
| FTAE - Ente proprietario | Università di Torino |
| FTAK - Nome file originale | Lomb_725.jpg |
| FTAY - Gestione Diritti | è vietato qualsiasi uso o riproduzione senza previo consenso dell'autore |

FTA - DOCUMENTAZIONE FOTOGRAFICA

| | |
|---------------------------------------|--|
| FTAN - Codice identificativo | Lomb_725R |
| FTAX - Genere | documentazione allegata |
| FTAP - Tipo | fotografia digitale (file) |
| FTAA - Autore | Università degli Studi di Torino |
| FTAD - Riferimento cronologico | 2022 |
| FTAE - Ente proprietario | Università di Torino |
| FTAK - Nome file originale | Lomb_725R.jpg |
| FTAY - Gestione Diritti | è vietato qualsiasi uso o riproduzione senza previo consenso dell'autore |

BIB - BIBLIOGRAFIA

| | |
|--|---|
| BIBJ - Ente schedatore | UNITO |
| BIBH - Codice identificativo | ML_B_18 |
| BIBX - Genere | bibliografia specifica |
| BIBF - Tipo | contributo in miscellanea |
| BIBM - Riferimento bibliografico completo | Leonardi Nicoletta, Le fotografie come oggetti scientifici negli istituti psichiatrici dell'Italia post unitaria. Ritratti di alienati dalla collezione del Museo Lombroso, in Fotografia e scienze della mente fra storia, rappresentazione e terapia, a cura di Daniela Scala, collana Mente e storia, centro di ricerca ASPI, Aracne editrice, 2018, pp. 87-114. |

BIB - BIBLIOGRAFIA

| | |
|--|---|
| BIBJ - Ente schedatore | UNITO |
| BIBH - Codice identificativo | ML_B_1 |
| BIBX - Genere | bibliografia specifica |
| BIBF - Tipo | catalogo museo |
| BIBM - Riferimento bibliografico completo | Leonardi Nicoletta, Il metodo lombrosiano e le fotografie come oggetti sociali, in Il Museo di Antropologia Criminale Cesare Lombroso dell'Università di Torino, a cura di Montaldo Silvano & Cilli Cristina, Cinisello Balsamo, Silvana editoriale, 2015, pp. 36-51. |

AD - ACCESSO AI DATI**ADS - SPECIFICHE DI ACCESSO AI DATI**

| | |
|----------------------------------|--|
| ADSP - Profilo di accesso | 1 |
| ADSM - Motivazione | scheda contenente dati liberamente accessibili |

CM - CERTIFICAZIONE E GESTIONE DEI DATI

CMP - REDAZIONE E VERIFICA SCIENTIFICA

| | |
|--|---------------------|
| CMPD - Anno di redazione | 2022 |
| CMPN - Responsabile ricerca e redazione | Pugliese, Nadia |
| RSR - Referente verifica scientifica | Leonardi, Nicoletta |
| FUR - Funzionario responsabile | Moratti, Valeria |