

SCHEDA

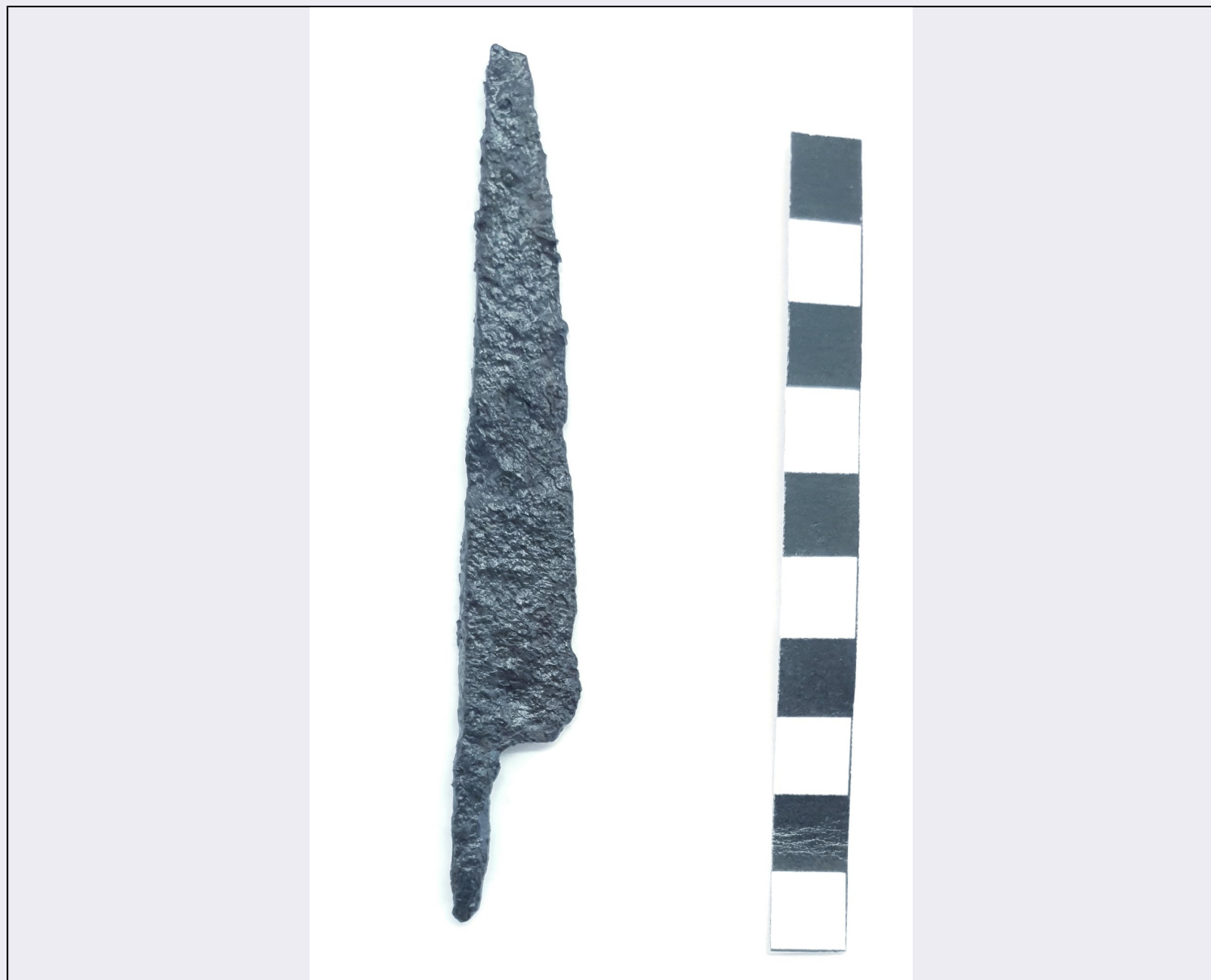

CD - CODICI

TSK - Tipo Scheda RA

LIR - Livello ricerca C

NCT - CODICE UNIVOCO

NCTR - Codice regione 03

NCTN - Numero catalogo generale 00121463

ESC - Ente schedatore S25

ECP - Ente competente S25

OG - OGGETTO

OGT - OGGETTO

OGTD - Definizione coltello

CLS - Categoria - classe e produzione STRUMENTI-UTENSILI-OGGETTI D'USO/ ARMI E ARMATURE/ ARMI BIANCHE

LC - LOCALIZZAZIONE GEOGRAFICO-AMMINISTRATIVA

PVC - LOCALIZZAZIONE GEOGRAFICO-AMMINISTRATIVA ATTUALE

PVCS - Stato	ITALIA
PVCR - Regione	Lombardia
PVCP - Provincia	BS
PVCC - Comune	Manerba del Garda

LDC - COLLOCAZIONE SPECIFICA

LDCT - Tipologia	museo
LDCQ - Qualificazione	archeologico
LDCN - Denominazione attuale	Museo Civico Archeologico della Valtenesi
LDCU - Indirizzo	Via della Rocca, 20
LDCM - Denominazione raccolta	Collezione privata "G.B. Marchesini"
LDCS - Specifiche	Piano terra/ vetrina "Necropoli di campo Olivello"

LA - ALTRE LOCALIZZAZIONI GEOGRAFICO-AMMINISTRATIVE

TCL - Tipo di localizzazione	luogo di provenienza
-------------------------------------	----------------------

PRV - LOCALIZZAZIONE GEOGRAFICO-AMMINISTRATIVA

PRVS - Stato	ITALIA
PRVR - Regione	Lombardia
PRVP - Provincia	BS
PRVC - Comune	Manerba del Garda
PRVL - Località	Via Vittorio Veneto, 15, Montinelle

PRC - COLLOCAZIONE SPECIFICA

PRCT - Tipologia	palazzo
PRCD - Denominazione	Marchesini
PRCM - Denominazione raccolta	Collezione privata "G.B. Marchesini"
PRCS - Specifiche	Pianoterra/ vetrina A

UB - DATI PATRIMONIALI

STI - STIMA	
--------------------	--

CS - LOCALIZZAZIONE CATASTALE

CTL - Tipo di localizzazione	luogo di reperimento
-------------------------------------	----------------------

CTS - LOCALIZZAZIONE CATASTALE

CTSC - Comune	Manerba del Garda
CTSF - Foglio/Data	Foglio VIII
CTSN - Particelle	2971, 3124

RE - MODALITA' DI REPERIMENTO

RCG - RICOGNIZIONI

RCGU - Uso del suolo	vigneto
RCGA - Responsabile scientifico	Marchesini, Giovanni Battista
RCGE - Motivo	opere private
RCGM - Metodo	per campioni
RCGD - Data	1881/10/07-1886/10/15

RCGS - Bibliografia specifica	Portulano B., Amigoni S., LA NECROPOLI ROMANA DI CAMPO OLIVELLO. DAGLI SCAVI OTTOCENTESCHI DI G.B. MARCHESINI AI RECENTI RITROVAMENTI NEL TERRITORIO DI MANERBA DEL GARDA, Editrice S.A.P. 2004.
DSC - DATI DI SCAVO	
SCAN - Denominazione dello scavo	Necropoli di Campo Olivello
DSCD - Data	1881-1886
DSCN - Specifiche	Marchesini G. B. 1881/1885; Marchesini G. B. 1893, pp. 226-232; Portulano B., Amigoni S., LA NECROPOLI ROMANA DI CAMPO OLIVELLO. DAGLI SCAVI OTTOCENTESCHI DI G.B. MARCHESINI AI RECENTI RITROVAMENTI NEL TERRITORIO DI MANERBA DEL GARDA, Editrice S.A.P. 2004.
DT - CRONOLOGIA	
DTZ - CRONOLOGIA GENERICA	
DTZG - Fascia cronologica di riferimento	PERIODIZZAZIONI/ STORIA/ Età antica/ Età romana/ Età romana imperiale
DTS - CRONOLOGIA SPECIFICA	
DTSI - Da	I d.C
DTSV - Validità	ca
DTSF - A	IV d.C.
DTSL - Validità	ca
DTM - Motivazione cronologia	bibliografia
ADT - Altre datazioni	24 ca., 49 ca.
AU - DEFINIZIONE CULTURALE	
ATB - AMBITO CULTURALE	
ATBD - Denominazione	Ambito romano tardo-imperiale
ATBM - Motivazione dell'attribuzione	bibliografia
MT - DATI TECNICI	
MTC - Materia e tecnica	ferro/ forgiatura
MIS - MISURE	
MISU - Unità	cm
MISL - Larghezza	1,6
MISN - Lunghezza	12
MISR - Mancanza	MNR
DA - DATI ANALITICI	
DES - DESCRIZIONE	
DESO - Indicazioni sull'oggetto	Esemplare di coltello con lama triangolare e dorso leggermente ricurvo. Codolo a sezione appiattita.
CO - CONSERVAZIONE	
STC - STATO DI CONSERVAZIONE	
STCC - Stato di conservazione	integro
STCS - Indicazioni specifiche	Corroso

RS - RESTAURI E ANALISI**RST - RESTAURI**

RSTD - Data	2018/00/00
RSTE - Ente responsabile	Ministero dei Beni e delle Attività Culturali e del Turismo
RSTN - Nome operatore	Martino Serafini
RSTR - Ente finanziatore	Comune di Manerba del Garda

TU - CONDIZIONE GIURIDICA E VINCOLI**ACQ - ACQUISIZIONE**

ACQT - Tipo acquisizione	donazione
ACQD - Data acquisizione	2017/11/27

CDG - CONDIZIONE GIURIDICA

CDGG - Indicazione generica	proprietà Ente pubblico territoriale
CDGS - Indicazione specifica	Comune di Manerba del Garda
CDGI - Indirizzo	Piazza Garibaldi 25

DO - FONTI E DOCUMENTI DI RIFERIMENTO**FTA - DOCUMENTAZIONE FOTOGRAFICA**

FTAX - Genere	documentazione allegata
FTAP - Tipo	fotografia digitale (file)
FTAN - Codice identificativo	New_1670057472614

BIB - BIBLIOGRAFIA

BIBX - Genere	bibliografia specifica
BIBA - Autore	B. Portulano, S. Amigoni
BIBD - Anno di edizione	2004
BIBH - Sigla per citazione	Olivello
BIBN - V., pp., nn.	32., VI., 9

BIL - Citazione completa Noll R., 1963, 80/n. 1C, 18/V 1 C; Angera romana, scavi, 1985, II /572/ tipo A3, II/104 10-14.

BIL - Citazione completa Portulano B., Amigoni S., LA NECROPOLI ROMANA DI CAMPO OLIVELLO. DAGLI SCAVI OTTOCENTESCHI DI G.B. MARCHESINI AI RECENTI RITROVAMENTI NEL TERRITORIO DI MANERBA DEL GARDA, Editrice S.A.P. 2004.

AD - ACCESSO AI DATI**ADS - SPECIFICHE DI ACCESSO AI DATI**

ADSP - Profilo di accesso	1
ADSM - Motivazione	scheda contenente dati liberamente accessibili

CM - COMPILAZIONE**CMP - COMPILAZIONE**

CMPD - Data	1993
CMPN - Nome	Della Porta, C.
FUR - Funzionario responsabile	Surace, Angela

RVM - TRASCRIZIONE PER INFORMATIZZAZIONE

RVMD - Data	2022
RVMN - Nome	Portulano, Brunella
AGG - AGGIORNAMENTO-REVISIONE	
AGGD - Data	2022
AGGN - Nome	Portulano, Brunella
AGGF - Funzionario responsabile	De Francesco, Stefania
AN - ANNOTAZIONI	
OSS - Osservazioni	Inv. Collezione Marchesini B9.