

SCHEDA

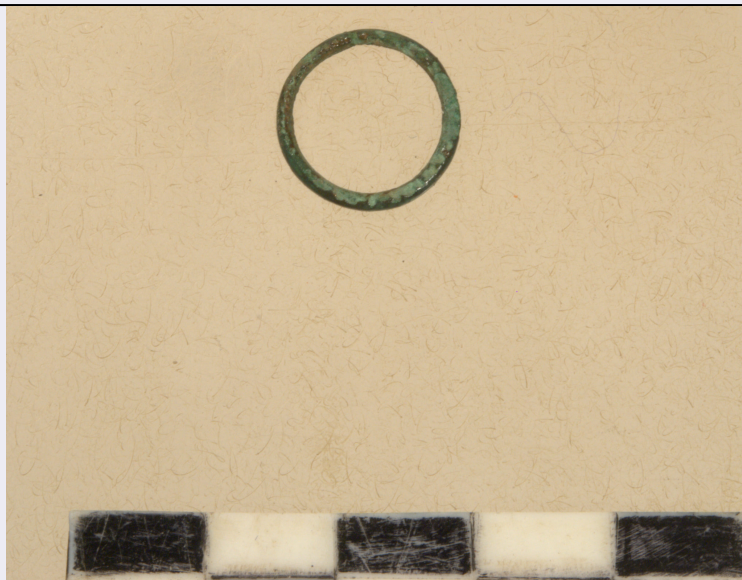

CD - CODICI

TSK - Tipo Scheda RA

LIR - Livello ricerca C

NCT - CODICE UNIVOCO

NCTR - Codice regione 03

NCTN - Numero catalogo generale 00121485

ESC - Ente schedatore S25

ECP - Ente competente S25

OG - OGGETTO

OGT - OGGETTO

OGTD - Definizione anello/ digitale

CLS - Categoria - classe e produzione ABBIGLIAMENTO E ORNAMENTI PERSONALI/ GIOIELLI E MONILI

LC - LOCALIZZAZIONE GEOGRAFICO-AMMINISTRATIVA

PVC - LOCALIZZAZIONE GEOGRAFICO-AMMINISTRATIVA ATTUALE

PVCS - Stato ITALIA

PVCR - Regione Lombardia

PVCP - Provincia BS

PVCC - Comune Manerba del Garda

LDC - COLLOCAZIONE SPECIFICA

LDCT - Tipologia museo

LDCQ - Qualificazione archeologico

LDCN - Denominazione attuale Museo Civico Archeologico della Valtenesi

LDCU - Indirizzo Via della Rocca, 20

LDCM - Denominazione raccolta Collezione privata "G.B. Marchesini"

LDCS - Specifiche Piano terra/ vetrina "Necropoli di campo Olivello"

LA - ALTRE LOCALIZZAZIONI GEOGRAFICO-AMMINISTRATIVE

TCL - Tipo di localizzazione	luogo di provenienza
-------------------------------------	----------------------

PRV - LOCALIZZAZIONE GEOGRAFICO-AMMINISTRATIVA

PRVS - Stato	ITALIA
PRVR - Regione	Lombardia
PRVP - Provincia	BS
PRVC - Comune	Manerba del Garda
PRVL - Località	Via Vittorio Veneto, 15, Montinelle

PRC - COLLOCAZIONE SPECIFICA

PRCT - Tipologia	palazzo
PRCD - Denominazione	Marchesini
PRCM - Denominazione raccolta	Collezione privata "G.B. Marchesini"
PRCS - Specifiche	Pianoterra/ vetrina A

UB - DATI PATRIMONIALI

STI - STIMA	
--------------------	--

CS - LOCALIZZAZIONE CATASTALE

CTL - Tipo di localizzazione	luogo di reperimento
-------------------------------------	----------------------

CTS - LOCALIZZAZIONE CATASTALE

CTSC - Comune	Manerba del Garda
CTSF - Foglio/Data	Foglio VIII
CTSN - Particelle	2971, 3124

RE - MODALITA' DI REPERIMENTO**RCG - RICOGNIZIONI**

RCGU - Uso del suolo	vigneto
RCGA - Responsabile scientifico	Marchesini, Giovanni Battista
RCGE - Motivo	opere private
RCGM - Metodo	per campioni
RCGD - Data	1881/10/07-1886/10/15
RCGS - Bibliografia specifica	Portulano B., Amigoni S., LA NECROPOLI ROMANA DI CAMPO OLIVELLO. DAGLI SCAVI OTTOCENTESCHI DI G.B. MARCHESINI AI RECENTI RITROVAMENTI NEL TERRITORIO DI MANERBA DEL GARDA, Editrice S.A.P. 2004.

DSC - DATI DI SCAVO

SCAN - Denominazione dello scavo	Necropoli di Campo Olivello
DSCD - Data	1881-1886
DSCN - Specifiche	Marchesini G. B. 1881/1885; Marchesini G. B. 1893, pp. 226-232; Portulano B., Amigoni S., LA NECROPOLI ROMANA DI CAMPO OLIVELLO. DAGLI SCAVI OTTOCENTESCHI DI G.B. MARCHESINI AI RECENTI RITROVAMENTI NEL TERRITORIO DI MANERBA DEL GARDA, Editrice S.A.P. 2004.

DT - CRONOLOGIA

DTZ - CRONOLOGIA GENERICA	
----------------------------------	--

DTZG - Fascia cronologica di riferimento	PERIODIZZAZIONI/ STORIA/ Età antica/ Età romana/ Età romana imperiale
DTS - CRONOLOGIA SPECIFICA	
DTSI - Da	III d.C.
DTSF - A	IV d.C.
DTM - Motivazione cronologia	bibliografia
AU - DEFINIZIONE CULTURALE	
ATB - AMBITO CULTURALE	
ATBD - Denominazione	Ambito romano imperiale
ATBM - Motivazione dell'attribuzione	bibliografia
MT - DATI TECNICI	
MTC - Materia e tecnica	bronzo/ fusione a matrice
MIS - MISURE	
MISU - Unità	cm
MISD - Diametro	1,5
MISR - Mancanza	MNR
DA - DATI ANALITICI	
DES - DESCRIZIONE	
DESO - Indicazioni sull'oggetto	Anello digitale in bronzo.
CO - CONSERVAZIONE	
STC - STATO DI CONSERVAZIONE	
STCC - Stato di conservazione	integro
RS - RESTAURI E ANALISI	
RST - RESTAURI	
RSTD - Data	2018/00/00
RSTE - Ente responsabile	Ministero dei Beni e delle Attività Culturali e del Turismo
RSTN - Nome operatore	Martino Serafini
RSTR - Ente finanziatore	Comune di Manerba del Garda
TU - CONDIZIONE GIURIDICA E VINCOLI	
ACQ - ACQUISIZIONE	
ACQT - Tipo acquisizione	donazione
ACQD - Data acquisizione	2017/11/27
CDG - CONDIZIONE GIURIDICA	
CDGG - Indicazione generica	proprietà Ente pubblico territoriale
CDGS - Indicazione specifica	Comune di Manerba del Garda
CDGI - Indirizzo	Piazza Garibaldi 25
DO - FONTI E DOCUMENTI DI RIFERIMENTO	
FTA - DOCUMENTAZIONE FOTOGRAFICA	
FTAX - Genere	documentazione allegata

FTAP - Tipo	fotografia digitale (file)
FTAN - Codice identificativo	New_1670239575888
BIB - BIBLIOGRAFIA	
BIBX - Genere	bibliografia specifica
BIBA - Autore	B. Portulano, S. Amigoni
BIBD - Anno di edizione	2004
BIBH - Sigla per citazione	Olivello
BIL - Citazione completa	Henkel F., 1913, I/ 65/n. 480, II/XXIV/480; Riha E., 1990, 48/ n. 2.35, 15/328-338.
BIL - Citazione completa	Portulano B., Amigoni S., LA NECROPOLI ROMANA DI CAMPO OLIVELLO. DAGLI SCAVI OTTOCENTESCHI DI G.B. MARCHESINI AI RECENTI RITROVAMENTI NEL TERRITORIO DI MANERBA DEL GARDA, Editrice S.A.P. 2004.
AD - ACCESSO AI DATI	
ADS - SPECIFICHE DI ACCESSO AI DATI	
ADSP - Profilo di accesso	1
ADSM - Motivazione	scheda contenente dati liberamente accessibili
CM - COMPILAZIONE	
CMP - COMPILAZIONE	
CMPD - Data	1993
CMPN - Nome	Della Porta, C.
FUR - Funzionario responsabile	Surace, Angela
RVM - TRASCRIZIONE PER INFORMATIZZAZIONE	
RVMD - Data	2022
RVMN - Nome	Portulano, Brunella
AGG - AGGIORNAMENTO-REVISIONE	
AGGD - Data	2022
AGGN - Nome	Portulano, Brunella
AGGF - Funzionario responsabile	De Francesco, Stefania
AN - ANNOTAZIONI	
OSS - Osservazioni	Inv. Collezione Marchesini E11.