SCHEDA

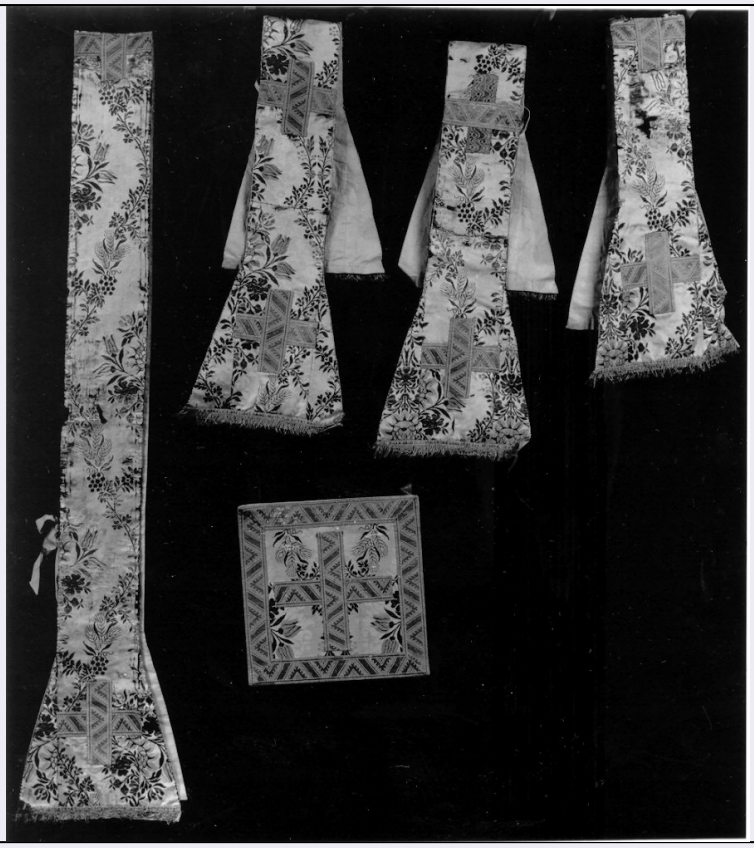

CD - CODICI	
TSK - Tipo Scheda	OA
LIR - Livello ricerca	C
NCT - CODICE UNIVOCO	
NCTR - Codice regione	12
NCTN - Numero catalogo generale	01388955
ESC - Ente schedatore	DGPBAACSIII
ECP - Ente competente	DGPBAACSIII
OG - OGGETTO	
OGT - OGGETTO	
OGTD - Definizione	dipinto
SGT - SOGGETTO	
SGTI - Identificazione	Astratto
SGTT - Titolo	Barene attorno a Torcello
LC - LOCALIZZAZIONE GEOGRAFICO-AMMINISTRATIVA	
PVC - LOCALIZZAZIONE GEOGRAFICO-AMMINISTRATIVA ATTUALE	
PVCS - Stato	ITALIA
PVCR - Regione	Lazio
PVCP - Provincia	RM
PVCC - Comune	Roma
LDC - COLLOCAZIONE SPECIFICA	
LDCT - Tipologia	complesso

LDCQ - Qualificazione	monumentale
LDCN - Denominazione attuale	S. Michele a Ripa Grande
LDCC - Complesso di appartenenza	Ministero della Cultura
LDCU - Indirizzo	Via di S. Michele 22
LDCM - Denominazione raccolta	Opere ex Società Italia Navigazione
UB - UBICAZIONE E DATI PATRIMONIALI	
INV - INVENTARIO DI MUSEO O SOPRINTENDENZA	
INVN - Numero	2995
INVD - Data	1980
LA - ALTRE LOCALIZZAZIONI GEOGRAFICO-AMMINISTRATIVE	
TCL - Tipo di localizzazione	luogo di provenienza
PRV - LOCALIZZAZIONE GEOGRAFICO-AMMINISTRATIVA	
PRVS - Stato	ITALIA
PRVR - Regione	Liguria
PRVP - Provincia	GE
PRVC - Comune	Genova
PRC - COLLOCAZIONE SPECIFICA	
PRCT - Tipologia	magazzino
PRCM - Denominazione raccolta	Società Italia Navigazione
PRD - DATA	
PRDI - Data ingresso	1975
PRDU - Data uscita	1980
LA - ALTRE LOCALIZZAZIONI GEOGRAFICO-AMMINISTRATIVE	
TCL - Tipo di localizzazione	luogo di provenienza
PRV - LOCALIZZAZIONE GEOGRAFICO-AMMINISTRATIVA	
PRVS - Stato	ITALIA
PRVR - Regione	Lazio
PRVP - Provincia	RM
PRVC - Comune	Roma
PRC - COLLOCAZIONE SPECIFICA	
PRCT - Tipologia	deposito
PRCD - Denominazione	Museo Nazionale di Arti e Tradizioni Popolari
PRD - DATA	
PRDI - Data ingresso	1980
PRDU - Data uscita	1983
GP - GEOREFERENZIAZIONE TRAMITE PUNTO	
GPI - Identificativo Punto	2
GPL - Tipo di localizzazione	localizzazione fisica
GPD - DESCRIZIONE DEL PUNTO	

GPDP - PUNTO	
GPDPX - Coordinata X	12.474939
GPDPY - Coordinata Y	41.885031
GPM - Metodo di georeferenziazione	punto approssimato
GPT - Tecnica di georeferenziazione	rilievo da cartografia con sopralluogo
GPP - Proiezione e Sistema di riferimento	WGS84
GPB - BASE DI RIFERIMENTO	
GPBB - Descrizione sintetica	ExSocietàItaliaNavig
GPBT - Data	2023
DT - CRONOLOGIA	
DTZ - CRONOLOGIA GENERICA	
DTZG - Secolo	XX secolo
DTS - CRONOLOGIA SPECIFICA	
DTSI - Da	1963
DTSF - A	1963
DTM - Motivazione cronologia	data
AU - DEFINIZIONE CULTURALE	
AUT - AUTORE	
AUTM - Motivazione dell'attribuzione	firma
AUTN - Nome scelto	Abis, Mario
AUTA - Dati anagrafici	1924/ 2004
AUTH - Sigla per citazione	navi0024
MT - DATI TECNICI	
MTC - Materia e tecnica	tela/ pittura a olio
MIS - MISURE	
MISU - Unità	cm
MISA - Altezza	60
MISL - Larghezza	80
MISV - Varie	cornice 75x95
CO - CONSERVAZIONE	
STC - STATO DI CONSERVAZIONE	
STCC - Stato di conservazione	buono
DA - DATI ANALITICI	
DES - DESCRIZIONE	
DESO - Indicazioni sull'oggetto	Su fondo chiaro, fasce irregolari di colore azzurro e di diverse tonalità di marrone con andamento orizzontale.
DESI - Codifica Iconclass	0
DESS - Indicazioni sul soggetto	soggetto assente

ISR - ISCRIZIONI	
ISRC - Classe di appartenenza	firma
ISRS - Tecnica di scrittura	a pennello
ISRT - Tipo di caratteri	capitale, numeri arabi
ISRP - Posizione	in basso a destra
ISRI - Trascrizione	Mario Abis 63
ISR - ISCRIZIONI	
ISRC - Classe di appartenenza	nota manoscritta
ISRS - Tecnica di scrittura	a stampa su etichetta di carta, a penna
ISRP - Posizione	applicata sul retro
ISRI - Trascrizione	Italia di Navigazione - Genova/ Commissione di consegna oggetti artistici provenienti dai bordi di navi radiate Legge n. 684/ Oggetto n. 65 Catalogo M Data 7 set. 1980/ Titolo Astratto Autore Abis/ Rappresentanti De Feo Valerioti Tripodi [firme]/ 2995
ISR - ISCRIZIONI	
ISRC - Classe di appartenenza	nota manoscritta
ISRS - Tecnica di scrittura	a stampa su etichetta di carta, a pennarello
ISRP - Posizione	retro, inserita tra tela e telaio
ISRI - Trascrizione	Italian Line […] Retain on board […] Nome Abis/ n° 72/ s/s “Astratto” […]
ISR - ISCRIZIONI	
ISRC - Classe di appartenenza	documentaria
ISRS - Tecnica di scrittura	a pennello
ISRP - Posizione	sul retro della tela
ISRI - Trascrizione	Mario Abis/ Accademia 880 (Venezia Italia)/ Barene attorno a Torcello/ L. 150,000/ Mario Abis (firma)
NSC - Notizie storico-critiche	Il dipinto proviene dalla turbonave Michelangelo, dove decorava uno degli alloggi del personale di bordo (capo commissario o direttore macchina), ma non è al momento possibile stabilire quale con certezza date le scarne informazioni presenti nelle pubblicazioni edite in occasione dell’entrata in servizio della nave. Di Abis sulla Michelangelo era anche un dipinto intitolato “I ponti di New York” di cui non è traccia negli elenchi di sdoganamento. Sul retro del dipinto è indicato il soggetto “Barene attorno a Torcello”; delle barene, i bassi isolotti ricoperti da vegetazione erbacea che si trovano nella laguna veneta, il dipinto suggerisce l’andamento orizzontale attraverso le striature orizzontali rese con decise pennellate. L’autore, Mario Abis, è stato pittore e soprattutto incisore molto apprezzato, e insignito nel 1992 della Medaglia d'Oro per la storia, la cultura e l'arte conferitagli dalla Presidenza della Repubblica. A seguito della legge 684 del 20 dicembre 1974 (Art. 16) i transatlantici sono stati radiati dal servizio passeggeri e le opere che li decoravano, appartenenti alla Società Italia di Navigazione assegnate al Ministero dei Beni Culturali.
TU - CONDIZIONE GIURIDICA E VINCOLI	
ACQ - ACQUISIZIONE	

ACQT - Tipo acquisizione	assegnazione
ACQN - Nome	Società Italia Navigazione
ACQD - Data acquisizione	1980
ACQL - Luogo acquisizione	Genova
CDG - CONDIZIONE GIURIDICA	
CDGG - Indicazione generica	proprietà Stato
CDGS - Indicazione specifica	Ministero della Cultura
ALN - MUTAMENTI TITOLARITA'/POSSESSO/DETENZIONE	
ALNT - Tipo evento	deposito
ALND - Data evento	1991
ALNN - Note	Autorità Garante della Concorrenza e del Mercato (AGCOM)
DO - FONTI E DOCUMENTI DI RIFERIMENTO	
FTA - DOCUMENTAZIONE FOTOGRAFICA	
FTAX - Genere	documentazione allegata
FTAP - Tipo	fotografia digitale (file)
FTAD - Data	2023
FTAE - Ente proprietario	Ministero della Cultura
FTAN - Codice identificativo	navi2995
FTAF - Formato	jpg
BIB - BIBLIOGRAFIA	
BIBX - Genere	bibliografia specifica
BIBA - Autore	Bet A., Bonfiglioli R., Roncagliolo G.
BIBD - Anno di edizione	1969
BIBH - Sigla per citazione	navi0020
BIBN - V., pp., nn.	pagina non numerata
BIB - BIBLIOGRAFIA	
BIBX - Genere	bibliografia di corredo
BIBA - Autore	Bandini S.
BIBD - Anno di edizione	2018
BIBH - Sigla per citazione	navi0010
BIB - BIBLIOGRAFIA	
BIBX - Genere	bibliografia di corredo
BIBA - Autore	Lanzoni A.
BIBD - Anno di edizione	2009
BIBH - Sigla per citazione	navi0006
AD - ACCESSO AI DATI	
ADS - SPECIFICHE DI ACCESSO AI DATI	
ADSP - Profilo di accesso	1
ADSM - Motivazione	scheda contenente dati liberamente accessibili
CM - COMPILAZIONE	
CMP - COMPILAZIONE	

CMPD - Data	2023
CMPN - Nome	Felici S.
FUR - Funzionario responsabile	Barbuto A.
FUR - Funzionario responsabile	Spezzaferro L.
AN - ANNOTAZIONI	
OSS - Osservazioni	Le opere della società Italia Navigazioni sono state identificate con il numero progressivo con cui compaiono negli elenchi di sdoganamento del 1980.